

MINISTERIO DA INDUSTRIA, VIAÇÃO E OBRAS PUBLICAS
MINISTÈRE DE L'INDUSTRIE, DES TRANSPORTS ET DES TRAVAUX PUBLICS

DIRECTORIA GERAL DE ESTATISTICA
BUREAU GÉNÉRAL DE STATISTIQUE



SYNOPSIS DO RECENSEAMENTO
PRÉCIS DU RECENSEMENT

DE
DU

31 DE DEZEMBRO DE 1890

31 DÉCEMBRE 1890



RIO DE JANEIRO
OFFICINA DA ESTATISTICA
IMPRIMERIE DU BUREAU DE STATISTIQUE

1898

V 318.1
599



BIBLIOTECA DO SENADO FEDERAL
Este volume acha-se registrado
sob número 9501
do ano de 1946

Nous l'avons vu; on a fait de tout temps de la statistique, mais la statistique, lorsqu'elle est faite irrégulièrement par des hommes incompétents et lorsqu'elle n'est pas publiée, est forcément inexacte et inutilisée.

J. BERTILLON.

No estudo da estatística, como em todos aquelles em que se apreciam numeros, não se deve dar a estes senão o valor que elles merecem, segundo o gráo de approximação que apresentam.

Toda a consideração baseada sobre numeros que não traduzam a realidade dos phenomenos que se pretende estudar, levará necessariamente a conclusões falsas, podendo mesmo ser opposta á verdade que se procura.

E', pois, dever de lealdade de todo aquelle que fornece materiaes a estudo de qualquer natureza, declarar quaes os vicios presumiveis d'esses elementos, já devidos á imperfeição dos instrumentos e ás causas perturbadoras da operação, já mesmo áquelles que emanarem do proprio observador.

Apresentados assim, com probidade, todos os numeros podem ser estudados e as conclusões só poderão confirmar a verdade.

E', pois, em cumprimento d'esse dever de probidade, que, ao apresentar hoje a synopse do recenseamento de 1890, não aconselho aos que de seus algarismos se forem servir, que o façam senão com todo criterio, não devendo considerar a segundo operação censitaria da Republica, mais que um segundo ensaio de recenseamento e quiçá em condições inferiores ao primeiro.

Muitas foram as causas que fizeram assim desmerecer essa obra, cujos resultados deveriam bem corresponder aos sacrificios exigidos para a sua execução.

Tendo o Brasil passado pela mais completa transformação politica em 15 de Novembro de 1889, não era certamente em 1890, quando todo o paiz se preocupava com a sua reorganização, a época mais propicia para uma operação censitaria.

N'esse anno procedeu-se em toda a Republica á eleição de Deputados á Constituinte, que se reuniu a 15 de Novembro, e preparavam-se todos os Estados para as eleições de suas respectivas Assembléas. As autoridades féderaes, como as estaduaes, achavam-se inteiramente absorvidos com a organização dos diversos serviços, e não era natural acreditar-se que uma operação, difficilmente realizavel em um periodo normal, fôsse exequivel em circumstancias tão criticas.

As necessidades do momento não exigiam mesmo tão grandes sacrificios dos cofres publicos com um recenseamento cujo insuccesso deveria ser previsto.

A operação de 1872, feita em muito melhores condições, deveria satisfazer as exigencias do momento, até que, reorganizado o paiz, se tentasse com mais probabilidade de exito, o recenseamento da população brasileira.

A triste confirmação d'essa verdade se apresentou cedo aos olhos d'aquelles que tomaram a si tão grande tarefa.

O numero das parochias que deixaram de enviar mappas foi extraordinariamente grande, comparado com o do recenseamento de 1872.

E' assim que tendo deixado de remetter mappas na primeira operação censitaria apenas 25 parochias, que foram calculadas tomando-se 400 habitantes para 1 eleitor (1), na de 1890 esse numero subiu a 103, que foram calculadas tomando-se por base os algarismos de 1872.

Si passarmos agora a estudar as parochias cujas remessas não puderam ser tomadas em consideração pelo reduzido numero de mappas que apresentaram, a desolação será completa. Só nos Estados da Bahia e Minas Geraes, unicos que foram estudados, por completo, depois do rigoroso exame por que passou o recenseamento de 1890, esse numero attingiu a 285, e, como no caso anterior, foram as respectivas populações calculadas com os elementos que nos forneceu o recenseamento de 1872.

No Estado da Bahia, o numero de parochias onde não houve recenseamento subiu a 37, elevando-se esse mesmo numero, para o Estado de Minas Geraes, a 54; e, nas remessas incompletas, o primeiro d'esses Estados apresentou-se com 101 parochias e o segundo com 187.

Vê-se que, tratando-se do Estado da Bahia, teve a Repartição de recorrer ao recenseamento de 1872 para determinar a população de 64% de suas parochias. E não é demais aqui notar que só com a distribuição e collecta dos mappas, assim evidentemente feitas de modo tão pouco satisfactorio, despendeu-se dos cofres da União a somma de 51:272\$788.

A escassez do tempo de que se dispunha para tão complexa operação concorreu de modo poderoso para algumas das faltas aqui apontadas.

A esse respeito assim se exprime o então Director da Directoria Geral de Estatística: «Era intuitivo que, não obstante toda a actividade empregada e a boa vontade que em geral se manifestou nos Estados, a certos districtos mais afastados não chegariam em tempo os impressos destinados ao recenseamento.» E o Director da Directoria de Estatística do Rio Grande do Sul, diz, tratando do recenseamento de 1890, no seu ultimo relatório: «N'este Estado foi este serviço confiado á Directoria de Estatística, que não pôde, como lhe cumpria, desempenhar satisfactoriamente sua missão, cooperando muitissimo para esse facto a morosidade havida na remessa dos boletins, que só foram recebidos em fins de Novembro e principios de Dezembro, e a grande difficuldade com que a mesma Directoria luctou para organizar as commissões censitarias.»

Essa Repartição, que tão tardiamente recebeu os boletins que devia distribuir, executou com tanto zelo o seu dever, que foi o Estado do Rio Grande do Sul um dos poucos em que todas as parochias se fizeram representar; e por tal fórma se manifestou a boa vontade n'esse glorioso Estado, que a esta Directoria chegaram 357 mappas riscados á mão!

Accentúa-se bem a inferioridade do recenseamento de 1890, ainda sob esse ponto considerado.

(1) A eleição era indirecta.

Emquanto no recenseamento de 1872 apenas 29 freguezias deixaram de o realizar no dia marcado (salvo as tres provincias recenseadas posteriormente), na infeliz tentativa de 1890, só no Estado de Minas Geraes, era calculado aquelle numero, pela terceira Commissão de Estatística d'esse Estado, em 18 municipios, ou cerca de 90 parochias!

Pretendeu remediar esse inconveniente o Aviso do Ministerio do Interior n. 5168, de 17 de Dezembro, mandando que se procedesse ao recenseamento, nas parochias onde não se pudesse realizar no dia marcado, á medida que fossem chegando os impressos, tendo em attenção o dia 31 de Dezembro.

Bem se póde avaliar do effeito de uma tal medida, para um recenseamento que deveria realizar-se 14 dias depois.

Accrescente-se a todos esses obices uma imperfeita distribuição de mappas, de modo a terem uns Estados excesso, enquanto que, em outros, a falta veio perturbar ainda mais o já mal feito serviço, e teremos o quadro dos vícios originaes de que se deveria resentir forçosamente o recenseamento de 1890, dadas mesmo as melhores condições de execução.

A escolha da parochia para base do recenseamento de 1890 pretende, ao que parece, ter explicação na possibilidade de comparação dos resultados ali obtidos com os do recenseamento de 1872. Mas, o decreto n. 119 A de 7 de Janeiro de 1890 deveria ser sufficiente para afastar da idéa dos directores d'esse serviço a aceitação de uma tal base, cujo uso em 1872 era perfeitamente justificavel, dadas as relações de então entre o Governo e a Igreja e o modo por que se faziam os registos de baptizados, casamentos e obitos.

Pôndo mesmo de parte todas as difficuldades que já no tempo do Imperio reclamavam continuas explicações, como será facil vêr percorrendo a legislação provincial, a unica consideração de que o citado decreto de 7 de Janeiro havia irrevogavelmente extinguido toda relação entre a Igreja e o Estado, impedia certamente o uso de uma tal divisão, como base. E, se então considerarmos que em nenhum recenseamento futuro a parochia poderá apparecer, por sua caducidade, a condemnação da escolha será inevitavel por irreflectida e illegal.

O facto das alterações administrativas já não se preocuparem com as divisões ecclesiasticas, veiu tornar cada vez mais patente a impropriedade da escolha e condemnal-a como um dos vícios insanaveis do ultimo recenseamento.

Da preferencia do mappa ou carta de familia ao boletim individual, diz o então Director da Directoria Geral de Estatística, em seu relatorio apresentado ao Ministerio do Interior no anno de 1891 :

« Desde os primeiros estudos n'esta materia foi afastada a idéa da adopção do boletim individual, não por se desconhecer a conveniencia que a muitos respeitos offerece a engenhosa combinação do sabio Engel, mas, por parecer de inteira applicação ao Brazil o que recommendou o Congresso Internacional de Estatística de S. Petersburgo em 1872.» É cita em seguida os votos do Congresso, de que M. Block dá uma ligeira noticia.

Franco adepto do boletim individual, como instrumento de recenseamento, sempre acompanhado da indispensavel carta auxiliar, considero essa judiciousa preferencia um obstaculo a maiores males, dada a situação de 1890.

O boletim individual, primeiramente empregado na França, no recenseamento de 1836, encontrou logo em Moreau de Jonnés, um admirador que faz a sua apologia quando transmite á Sociedade de Estatística de Londres, um exemplar das instrucções do Prefeito do Sena.

Effectivamente Engel, na Allemanha, sem conhecer o ensaio de Pariz, e induzido pelo uso das cartolinas, fez substituir as cartas de familia pelos boletins individuaes no recenseamento de 1871.

Ensaiado e abandonado depois na Inglaterra, veiu o boletim individual soffrer larga e erudita discussão na oitava sessão do Instituto Internacional de Estatica, em 1872, em S. Petersburgo.

Foi ahi que Sémenow, director do *Comité* central de estatistica e presidente da 1ª secção, procurou estabelecer os casos em que o boletim individual deveria ser empregado.

Começando por se declarar « adherente sem reserva ás cartas individuaes, Sémenow conclue assim o seu parecer: Il est incontestable, par contre, que l'établissement immédiat de bulletins individuels au moment du recensement accélère et facilite le dépouillement, qu'on a, en outre, l'avantage d'opérer sur des matériaux originaux et non sur des copies toujours entachées d'erreurs. Mais le système individuel ne présente ces avantages et même n'est praticable que si la population est suffisamment développée et préparée aux recensements.

Lorsqu'il en est autrement, on ne peut que gagner à réduire les obligations de la population et il faut préférer des cartons dressés sur des bulletins de ménage par des personnes habituées à ce travail à des cartons remplis par une population à demi lettrée.

Ainsi le système individuel n'est pas entièrement applicable, du moins dans les conditions voulues, même à beaucoup des villes d'Europe; à plus forte raison ne saurait-il l'être, croyons-nous, aux populations rurales de la plupart des pays » (1).

Pelo relatorio assignado por Sémenow e Maksheew se deve concluir que só nas grandes cidades se poderá applicar o boletim individual.

Entretanto, o relatorio de Bodenheimer (2), que serviu directamente ás conclusões do Congresso, anima o emprego do boletim, nos seguintes termos:

« Comme source de renseignements et comme objet à manipuler pendant le dépouillement, le bulletin individuel est préférable au bulletin de ménage. Partout où peut se faire; partout où le développement de l'instruction populaire le permet, il faut l'employer. »

Segundo Bodenheimer, só quando fôr impossivel, por não permittir a instrucção da população, se deve desprezar esse valioso instrumento de recenseamento.

Não é certamente por desconhecer as suas vantagens, senão por uma questão de systema, que algumas das nações mais cultas permanecem no uso da carta de familia.

Sem recorrer a recenseamentos anteriores, a Inglaterra em Abril de 1881, Portugal em Junho de 1890, a Italia em 31 de Dezembro de 1891 e os Estados Unidos em 1º de Junho de 1890, realizaram seus recenseamentos por meio da carta de familia.

O art. 7º dos votos do Instituto, deixou de ser ahi satisfeito, não porque a isso se oppuzesse o gráo de instrucção, mas para attender aos habitos da população, já instruida no systema de cartas de familia; porque, si a Inglaterra, a Italia, a Allemanha não se podem servir dos boletins, esse processo não deve ser preconizado e o seu uso deve ser condemnado por impraticavel.

(1) Programme de la huitième session. St. Pétersbourg, 1872.

(2) Huitième session. St. Pétersbourg, 1872. Rapports et résolutions.

Mas, outras nações o têm empregado com tanto proveito, que nenhuma, depois do seu emprego, retrocedeu á carta de familia, cujo destino se reduzirá afinal ao complemento indispensavel do boletim individual.

A França desde 1881, realizando por quinquennios os seus recenseamentos; a Belgica e a Suissa em 31 de Dezembro e a Dinamarca em Fevereiro de 1890, executaram com boletins os seus recenseamentos.

A idéa de que o boletim individual é destinado a ser preenchido pelo proprio individuo que se faz recensear é de todo falsa.

Devendo a cada pessoa, não importa o sexo ou a idade, corresponder um boletim, mesmo ás creanças em tenra idade, como se faz notar nos boletins para os ultimos recenseamentos francezes, excluindo mesmo a classe dos illetrados, que em toda parte se encontraria, e a d'aquelles que por molestia estivessem impossibilitados de preencher os seus boletins, teriamos irremediavelmente a dos menores de 5 annos, em que os chefes de familia, ou os agentes recenseadores, teriam de executar esse trabalho.

Realmente, sempre que seja possivel, o preenchimento deve ser feito pelo recenseado, não querendo isto dizer que d'essa falta provenha outro inconveniente além da sobrecarga do agente recenseador. O que é preciso fazer chegar aos boletins, e principalmente ás cartas de familia, é a simplicidade extrema e a redução a seu minimo do numero de perguntas.

Não attendeu, entretanto, a estas duas condições o extenso e complicado mappa distribuido em 1890, cuja obscuridade mereceu a critica dos jornaes da occasião.

Emquanto a Allemanha, no anno de 1890, achava sufficientes *onze* quesitos para todo o paiz, ali incluidos dois especialmente destinados a hospedes e a militares, o Brasil, que não conhecia sequer o numero de seus habitantes, entendia que « não era possivel retroceder de 1872 » e ao numero, já crescido, de quatorze quesitos addicionou mais cinco.

A França em seus boletins, distribuidos em 12 de Abril de 1891, inseriu apenas o nome, o sexo, a idade, o logar do nascimento, a nacionalidade, o estado civil, a profissão, a residencia e o numero de filhos por familia, sendo que este ultimo só começou a figurar no recenseamento de 1886, a instancias de Cheysson e Jacques Bertillon.

A Italia e a Inglaterra partilham da opinião geral de que não representa progresso, antes uma inexperiencia, o accumulo de quesitos nos recenseamentos decennaes.

Os Estados Unidos da America, que fizeram do recenseamento um inventario, não sómente da população, mas de todos os seus elementos de riqueza, tiveram de despender com esse colossal serviço, no anno de 1890, cerca de 10.500.000 dollars ali comprehendido o valor dos impressos. E só foi devido ao emprego da engenhosa descoberta de Hollerith e de cerca de 4.000 apuradores que conseguiu reduzir o tempo da apuração dos dados recolhidos pelos seus 50.000 agentes recenseadores.

N'esse paiz, onde tudo se molda em typo differente, sempre com successo a causar admiração geral, não é sem prejuizo para os outros ramos da estatistica que esse systema se tem executado, apezar da admiravel criação de 1884, Department of Labor, dirigido pelo antigo chefe do Board of Labor de Boston.

Tantos eram já os motivos de imperfeição com que aqui chegavam os elementos do recenseamento de 1890 que todos os esforços deveriam convergir no sentido de reduzir taes irregularidades.

A primeira condição seria necessariamente a unidade de direcção, sem a qual difficilmente se obteria uniformidade no serviço.

Tendo occupado mais de uma attenção, coube-me finalmente a honra de continuar esse serviço, que me chegou ás mãos com as mais honestas e leaes prevenções.

Cedo senti a necessidade de fazer examinar por uma Commissão, tudo quanto havia sido feito, o que se realizou a 2 de Outubro de 1895, em virtude de ordem do Sr. Ministro da Viação.

O relatorio d'essa Commissão, que tudo examinou detidamente, e cujos serviços inestimaveis aqui agradeço, (1) assim resume o seu parecer: « *Pelo que fica exposto, vê-se que, mais de 5 annos depois de effectuado o recenseamento, ainda não ha sequer um Estado definitivamente concluido, e que nem ao menos se conhece o total bruto da população da Republica em 1890! O atrazo é geral e enorme.* » E conclue, depois de larga exposição, que, « *exceptuando a comarca de Palmas, tudo mais que foi posteriormente preparado pela turma do registro, carece de revisão, correcção ou justificação, á vista das irregularidades encontradas.* »

Tal era o estado do mais importante de todos os serviços commettidos á Directoria Geral de Estatística, no principio do anno de 1895.

As reclamações que de todos os lados surgiam, a critica severa da imprensa, como as manifestações do Parlamento, indicavam bem que a impaciencia começava a apparecer, e que não era possivel mais delongas com um serviço que já havia consumido a somma de 1.492:330\$000.

Foi para arrancar d'esse mysterioso silencio, em que se havia mergulhado, o recenseamento de 1890, do qual só se tinha noticia por promessas vagas e sempre illusorias, que a 6 de Outubro de 1894, dois mezes apenas depois de assumir a direcção da Repartição, contratei com uma firma d'esta praça a impressão de um volume, contendo dados referentes ao Districto Federal, taes como se achavam arrançados, fazendo concluir com a maxima urgencia o que faltava para completar todos os quadros do summario.

Não obstante o engenhoso arranjo d'esses quadros, a mesma criteriosa reserva aconselhada será preciso áquelles que de seus algarismos se forem servir.

Ficará aqui corrigida a lamentavel equivocação que n'esse volume apparece sobre as diversas categorias de população. (2)

A « população de direito », que é obtida quando na « população de facto » se substituem os individuos accidentalmente presentes, no momento do recenseamento, pelos residentes momentaneamente ausentes, não podia ser obtida, por não ter sido computado á parte no trabalho de 1890, esse ultimo algarismo.

No relatorio do Ministerio da Viação, no anno de 1894, na parte referente á Directoria Geral de Estatística, depois do summario do volume, mais tarde publicado, do recenseamento do Districto Federal, lê-se o seguinte: « A respeito dos Estados, não pôde estender-se a igual minuciosidade a organização dos quadros finaes, á vista da enorme quantidade de dados a classificar. Para observar, entretanto, o mesmo rigor e exactidão, os trabalhos finaes a que se procede n'esta parte não têm sido mais rapidos. A publicação dos dados sobre a população dos Estados, para prevenir o inconveniente da demora que possa ter a verificação completa de cada um d'elles, far-se-ha duplamente: primeiro, por um resumo do recenseamento geral, em quadros synopticos, que constarão de um volume especial; depois, successivamente, Estado por Estado, em completo. O mappa junto, apurado sobre o Estado das Alagôas, representa o plano adoptado para o volume da synopse. » E segue-se um quadro que vae aqui reproduzido no logar competente.

(1) Faziam parte d'essa Commissão os Srs. José Marques de Oliveira, como chefe, Antonio Rodrigues de Campos Sobrinho e Octaviano Augusto de Figueiredo.

(2) Recenseamento do Districto Federal, pag. 44.

Além d'esta parte do relatório citado e do summario do volume destinado ao Estado das Alagôas, publicado em 1895, nada mais consta sobre o plano de publicação do recenseamento de 1890.

Bastam, porém, o summario publicado e a declaração de que, além da synopse, seriam depois publicados, Estado por Estado, para se concluir que os Estados seriam publicados com o mesmo summario do volume destinado ao Estado das Alagôas, isto é, o Estado de Alagôas como typo, visto que nenhuma razão justificaria maior desenvolvimento em uns do que em outros. Pois bem, a simples reflexão basta para evidenciar, que não se cogitou sequer de quanto custariam essas publicações.

O volume do Estado das Alagôas foi feito por parochias, attendendo-se a todos os quadros do summario, que já está simplificado em relação ao do Districto Federal, conforme o trecho do relatório citado. E tendo esse Estado 34 parochias, a publicação pelo plano adoptado produziu mais de 440 paginas.

E' simples determinar o numero de volumes que produziriam as 1883 parochias em que se achava dividido o territorio nacional no anno de 1890. Aos 42 volumes iguaes ao do Estado das Alagôas, necessarios á publicação do recenseamento de 1890, se deveriam ajuntar o presente volume da synopse, o do Districto Federal, e o da comarca de Palmas já publicados.

Essa bibliotheca de máos livros custaria ao Estado, dado que a Imprensa Nacional cobrasse pelos volumes posteriores o mesmo que cobrou pelo Estado das Alagôas, a fabulosa somma de 667:000\$000, ahi incluídas as despezas com o Districto Federal e a synopse. O exame do tempo que gastaria a publicação d'esses volumes não é menos interessante: admittindo que a Imprensa Nacional não interrompesse tal trabalho, mesmo com o accumulo de serviço trazido pelos relatórios Ministeriaes e annaes do Parlamento, chegaríamos a reconhecer que 12 annos não seriam sufficientes para que fossem divulgados tão preciosos estudos.

Vem ao caso referir aqui uma proposta cuja minuta, a lapis, ainda hoje existe, mas, de cuja passagem pelas Secretarias apenas resta a lembrança a alguns funcionarios, e que consistia em fazer-se por empreitada a apuração do recenseamento de 1890, allegando-se que esse serviço, pelo processo administrativo, gastaria 21 annos. O Governo Provisorio repelliu com energia tão indigno embuste.

Diante da impraticabilidade de um tão desconcertado plano, nenhum espirito reflectido poderia n'elle insistir, e, a exemplo do que se faz nas grandes nações, quando outras razões não houvesse, a Directoria de Estatística deverá, de hoje em diante, publicar volumes contendo informações de todos os Estados, com o que, sobre dar um cunho federal á publicação, procederá com mais equidade, prestando ao mesmo tempo a todos, informações identicas.

A necessidade de cuidar do recenseamento de 1900 impõe a redução dos volumes a publicar, dadas a estreiteza da officina da Estatística e a escassez da verba destinada ao exercicio de 1898.

Constituindo os Estados da Bahia e Minas Geraes quasi metade da população da Republica, o escrupulo com que foram feitos muito concorre para approximar da verdade da apuração o total já publicado.

A' inexcédível actividade do Sr. José Marques de Oliveira, chefe de secção d'esta Directoria, alliada ao mais fervoroso interesse pelo serviço publico, deve a Directoria Geral de Estatística os reaes progressos do serviço do recenseamento, de cuja turma é elle chefe desde 6 de Junho de 1896.

A necessidade de recorrer á legislação para conhecer as alterações havidas nos ter-

ritórios da Bahia e Minas Geraes, sempre que se deviam calcular as populações das parochias com os elementos de 1872, e a apuração de 86.222 mappas, dos quaes 2123 nunca haviam sido tomados em consideração, determinaram alguma demora no apparecimento do presente trabalho.

Devendo succeder á synopse, novo volume de recenseamento, cujos materiaes se acham concluidos, será adiada a publicação do registro civil de 1895, pela impossibilidade de attender simultaneamente aos dois serviços a officina typographica da Repartição.

Taes são os reparos que julgo indispensavel fazer, apresentando as primeiras informações sobre o conjuncto da população por parochias, devendo irremediavelmente subordinar-me aos totaes anteriormente publicados.

Dezembro de 1897.

F. Mendes da Rocha.

ERRATA

PAGINA	LINHA	ERRO	CORRECÇÃO
III	21	segundo	segunda
III	32	absorvidos	absorvidas
18	11 (col. 7)	48352	48342
20	7 (col. 5)	6152	6162
26	Última (observação)	99	97
42	20 (col. 4)	2162	2164
48	32 (col. 3)	S. José do Quibombo.	S. José do Quilombo.
64	9 (col. 4)	2482	2484
68	32 e 33 (col. 3)	{ Sant'Anna do Sapucahy-Mirim (ligada ao município de S. Miguel de Guanhaes)	{ Pertence ao município de S. José do Paraíso, onde foi incluída.
71	5 (observação)	{ Dentre ellas, porém, deixam especial- mente de ser representadas.	{ Deixam de ser especialmente representadas.
74	31 e 32 (col. 3)	N. S. da Conceição de Mazagão.	N. S. da Assumpção de Mazagão.
82	6 (col. 3)	Jaguarahiva.	Jaguaryahiva.
90	20 (col. 3)	N. da Conceição de S. José do Rio Formoso.	N. S. da Conceição de S. José do Rio Formoso.
101	9 (col. 4)	8947	8497
112	19 (col. 6)	7922	7927
113	21 (col. 4)	6805	6851
128	16 (col. 1)	S. João Baptista da Boa Vista.	S. João da Boa Vista.

NAME	RESIDENCE	CLASS
ALAN ALLEN	1234 N. LAUREL ST.	1901
ALBERT BROWN	567 E. MAPLE AVE.	1902
ARTHUR CLARK	890 W. PINE ST.	1903
BENJAMIN DAVIS	123 S. OAK ST.	1904
CHARLES ELLIS	456 N. CEDAR ST.	1905
FRANK GIBSON	789 E. BIRCH AVE.	1906
HENRY HARRIS	101 W. WALNUT ST.	1907
JAMES KELLY	234 S. PINE AVE.	1908
JOHN LEWIS	567 N. MAPLE ST.	1909
LEWIS MITCHELL	890 E. OAK ST.	1910
MICHAEL NICHOLS	123 W. BIRCH AVE.	1911
ROBERT ORR	456 S. WALNUT ST.	1912
THOMAS PERKINS	789 N. PINE AVE.	1913
WALTER RAY	101 E. OAK ST.	1914
WILLIAM SCOTT	234 W. BIRCH AVE.	1915
YOUNG TAYLOR	567 S. WALNUT ST.	1916
ZACHARY VAN DYKE	890 N. PINE AVE.	1917

INDICE DAS MATERIAS

TABLE DES MATIÈRES

PREFACIO.....	III — X
AVANT-PROPOS.	
INDICE DAS MATERIAS.....	I
TABLE DES MATIÈRES.	
SYNOPSIS DO RECENSEAMENTO.....	3
PRÉCIS DU RECENSEMENT.	
QUADRO GERAL (a União).....	5
TABLEAU GÉNÉRAL (l'Union).	
QUADROS PARCIAES (Estados e Districto Federal).....	7
TABLEAUX PARTIELS (États et District Fédéral).	
Alagôas.....	9 — 11
Amazonas.....	13 — 15
Bahia.....	17 — 26
Ceará.....	27 — 32
Districto Federal.....	33
Espirito Santo.....	35 — 36
Goyaz.....	37 — 39
Maranhão.....	41 — 44
Matto Grosso.....	45
Minas Geraes.....	47 — 71
Pará.....	73 — 76
Parahyba.....	77 — 80
Paraná.....	81 — 83
Pernambuco.....	85 — 92
Piauhy.....	93 — 95
Rio Grande do Norte.....	97 — 99
Rio Grande do Sul.....	101 — 107
Rio de Janeiro.....	109 — 115
Santa Catharina.....	117 — 119
S. Paulo.....	121 — 130
Sergipe.....	131 — 133

SYNOPSIS DO RECENSEAMENTO
PRÉCIS DU RECENSEMENT

STANFORD UNIVERSITY LIBRARY
375 LATHAM DRIVE
STANFORD, CALIFORNIA 94305-5080
TEL: (415) 495-5200

QUADRO GERAL

TABLEAU GÉNÉRAL

ESTADOS E DISTRICTO FEDERAL E'tats et District Fédéral	NUMERO DE MUNICIPIOS	NUMERO DE DISTRICTOS	NUMERO DE PAROCHIAS	POPULAÇÃO POPULATION		
	NOMBRE DES MUNICIPES	NOMBRE DES DISTRICTS	NOMBRE DES PAROISSES	HOMENS HOMMES	MULHERES FEMMES	TOTAL TOTAL
Alagoás.....	33	107	34	250480	260960	511440
Amazonas.....	16	103	24	80921	66994	147915
Bahia.....	110	293	199	960270	959532	1919802
Ceará.....	84	186	92	394909	410778	805687
Districto Federal.....	1	29	21	293657	228994	522651
Espirito Santo.....	14	57	27	69813	66184	135997
Goyaz.....	31	78	57	112583	114989	227572
Maranhão.....	47	118	58	212586	218268	430854
Matto Grosso.....	12	31	17	47196	45631	92827
Minas Geraes.....	117	744	536	1627461	1556638	3184099
Pará.....	52	88	81	166357	162098	328455
Parahyba.....	41	121	47	219833	237399	457232
Paraná.....	35	71	43	128209	121282	249491
Pernambuco.....	62	252	85	503555	526669	1030224
Piauhy.....	33	72	34	133707	133902	267609
Rio Grande do Norte.....	36	89	36	130712	137561	268273
Rio Grande do Sul.....	63	260	99	459118	438337	897455
Rio de Janeiro.....	46	191	134	445673	431211	876884
Santa Catharina.....	22	71	55	141989	141780	283769
S. Paulo.....	136	215	170	708011	676742	1384753
Sergipe.....	33	60	34	150892	160034	310926
A União..... L'Union	1024	3236	1883	7237932	7095983	14333915

QUADROS PARCIAES

TABLEAUX PARTIELS

Estado das Alagoas

ÉTAT D'ALAGOAS

MUNICIPIOS MUNICIPES	DISTRICTOS DISTRICTS	PAROCHIAS PAROISSES	População das parochias Population des paroisses			População dos municípios Population des municipes
			Ho- mens Hom- mes	Mu- lheres Fem- mes	Total	
					Total	
1 Agua Branca.....	1 Agua Branca.....	1 N. S. da Conceição.....	3248	3720	6968	6968
2 Alagôas.....	2 Alagôas.....	2 N. S. da Conceição.....	5623	6597	12220	12220
	3 Santa Rita.....					
3 Anadia.....	4 Anadia.....	3 N. S. da Piedade.....	12862	11431	24293	24293
	5 Tanque d'Arca.....					
	6 Pindoba.....					
	7 Atalaia.....					
4 Atalaia.....	8 Ingazeira.....	4 N. S. das Brotas.....	14251	14169	28420	28420
	9 Sapucaia.....					
	10 Fazenda de Porangaba...					
	11 Bello Monte.....					
5 Bello Monte.....	12 Riacho do Sertão.....	5 N. S. do Bom Conselho...	1053	981	2034	2034
	13 Cururipe.....	6 N. S. da Conceição.....	5783	6175	11958	11958
6 Cururipe.....	14 Poxim.....					
7 Limoeiro.....	15 Limoeiro.....	7 N. S. da Conceição.....	7969	7778	15747	15747
	16 Junqueiro.....					
	17 Canna Brava.....					
	18 Arapiraca.....					
	19 Maceió.....					
	20 Mutange.....					
8 MACEÍO (capital).....	21 Levada.....	8 N. S. dos Prazeres.....	8811	10530	19341	31498
	22 Trapiche da Barra.....					
	23 Bebedouro.....					
	24 Fernão Velho.....					
	25 Jaraguá.....	9 N. S. Mãe do Povo de Ja- raguá.....	5945	6212	12157	
	26 Poço.....					
	27 Riacho Doce.....					
	28 Mirim.....					
	29 Pióca.....					
	30 Maragogy.....					
9 Maragogy.....	31 Barra Grande.....	10 S. Bento.....	9192	9332	18524	18524
	32 Muricy.....	11 N. S. da Graça.....	12343	12696	25039	25039
10 Muricy.....	33 Santo Antonio da Boa Vista					
	34 Curralinho.....					
	35 Branquinho.....					
	36 Palmeira.....					
11 Palmeira dos Indios...	37 Olhos d'Agua do Accioli...	12 N. S. do Amparo.....	7575	8335	15910	15910
	38 Santa Cruz.....					
	39 Cabaceiras.....					
	40 Caldeirões.....					

MUNICIPIOS MUNICIPES	DISTRICTOS DISTRICTS	PAROCHIAS PAROISSES	População das parochias Population des paroisses			População dos municípios Population des municipes
			Ho- mens Hom- mes	Mu- lheres Fem- mes	Total	
					Total	
12 Pão de Assucar.....	41 Pão d'Assucar.....	13 Coração de Jesus.....	5561	6287	11848	11848
	42 Entre Montes.....					
	43 Limoeiro.....					
13 Parahyba.....	44 Parahyba.....	14 N. S. da Conceição.....	8292	8117	16409	16409
	45 Gamelleira.....					
	46 Arrasto.....					
14 Passo de Camaragibe...	47 Camaragibe.....	15 N. S. da Conceição.....	11437	11259	22696	22696
	48 Matriz de Camaragibe.....					
	49 Soledade.....					
15 Paulo Affonso.....	50 Paulo Affonso.....	16 N. S. da Conceição da Matta Grande.....	3952	4120	8072	8072
	51 Penedo.....					
	52 Mucambo.....					
16 Penedo.....	53 Salomé.....	17 N. S. do Rosario.....	5822	6599	12421	12421
	54 Piassabussú.....					
	55 Pilar.....					
17 Piassabussú.....	56 Chã da Ladeira.....	18 S. Francisco de Borja....	3045	3380	6425	6425
	57 Mucumbo.....					
	58 Piranhas.....					
18 Pilar.....	59 Olhos d'Agua do Casado...	19 N. S. do Rosario.....	6360	6988	13348	13348
	60 Santo Antonio do Jacaré...					
	61 Porto Calvo.....					
19 Piranhas.....	62 Jacuhype.....	20 N. S. da Saude.....	1605	1892	3497	3497
	63 Leopoldina.....					
	64 Sant'Anna.....					
20 Porto Calvo.....	65 Jundiá.....	21 N. S. da Apresentação...	14596	13807	28403	28403
	66 Japarutuba.....					
	67 Porto de Pedras.....					
21 Porto de Pedras.....	68 S. Miguel dos Milagres....	22 N. S. da Gloria.....	4200	4865	9065	9065
	69 Tatuamunha.....					
	70 Porto Real do Collegio.....					
22 Porto Real do Collegio	71 Sant'Anna do Ipanema....	23 N. S. da Conceição.....	3713	3781	7494	7494
	72 Poço das Trincheiras.....					
	73 Sertãozinho.....					
23 Sant'Anna do Ipanema		24 Sant'Anna.....	5097	5428	10525	10525

MUNICIPIOS MUNICIPES	DISTRICTOS DISTRICTS	PAROCHIAS PAROISSES	População das parochias Population des paroisses			População dos municípios Population des municipes
			Ho- mens	Mu- lheres	Total	
			Hom- mes	Fem- mes	Total	
24 Santa Luzia do Norte	74 Santa Luzia do Norte.....	25 Santa Luzia.....	6221	6703	12924	12924
	75 Cachoeira.....					
	76 Coqueiro Sêcco.....					
	77 Páo Amarello.....					
	78 Matta do Rôlo.....					
79 Pedreiras e Carrapatos....						
25 S. Braz.....	80 S. Braz.....	26 S. Braz.....	4721	4652	9373	9373
	81 Lagôa Comprida.....					
26 S. José da Lage.....	82 S. José da Lage.....	27 S. José da Lage.....	7584	7841	15425	15425
	83 Cururisinho.....					
	84 Piquete.....					
27 S. Luiz do Quitunde... .	85 S. Luiz do Quitunde.....	28 S. Luiz do Quitunde.....	7926	8864	16790	16790
	86 Raiz.....					
	87 Getituba.....					
28 S. Miguel dos Campos	88 S. Miguel.....	29 N. S. do O' do Rio de S. Miguel.....	9806	10185	19991	19991
	89 Jequiá da Praia.....					
	90 Lagôa do Periperi.....					
	91 Mosquito.....					
29 Traipú.....	92 Barra de S. Miguel.....	30 N. S. do O'.....	4966	6212	11178	11178
	93 Traipú.....					
	94 Mumbaça.....					
	95 Lagôa da Canôa.....					
30 Triunpho.....	96 Capivaras.....	31 S. João da Igreja Nova	3787	3867	7654	7654
	97 Triunpho.....					
31 União.....	98 União.....	32 Santa Maria Magdalena...	13539	14125	27664	27664
	99 Mundahú-mirim e Jussára					
	100 S. José do Bolão.....					
32 Victoria.....	101 Victoria.....	33 Senhor Bom Jesus dos Po- bres de Quebrangúlo...	6007	5977	11984	11984
	102 Lourenço.....					
33 Villa Viçosa.....	103 Villa Viçosa.....	34 Senhor Bom Jesus do Bom fim.....	17588	18055	35643	35643
	104 Bom Socêgo.....					
	105 Pindoba.....					
	106 Bananal.....					
	107 Lages do Caldeirão.....					
População do Estado... Population de l'État			250480	260960	511440	511440

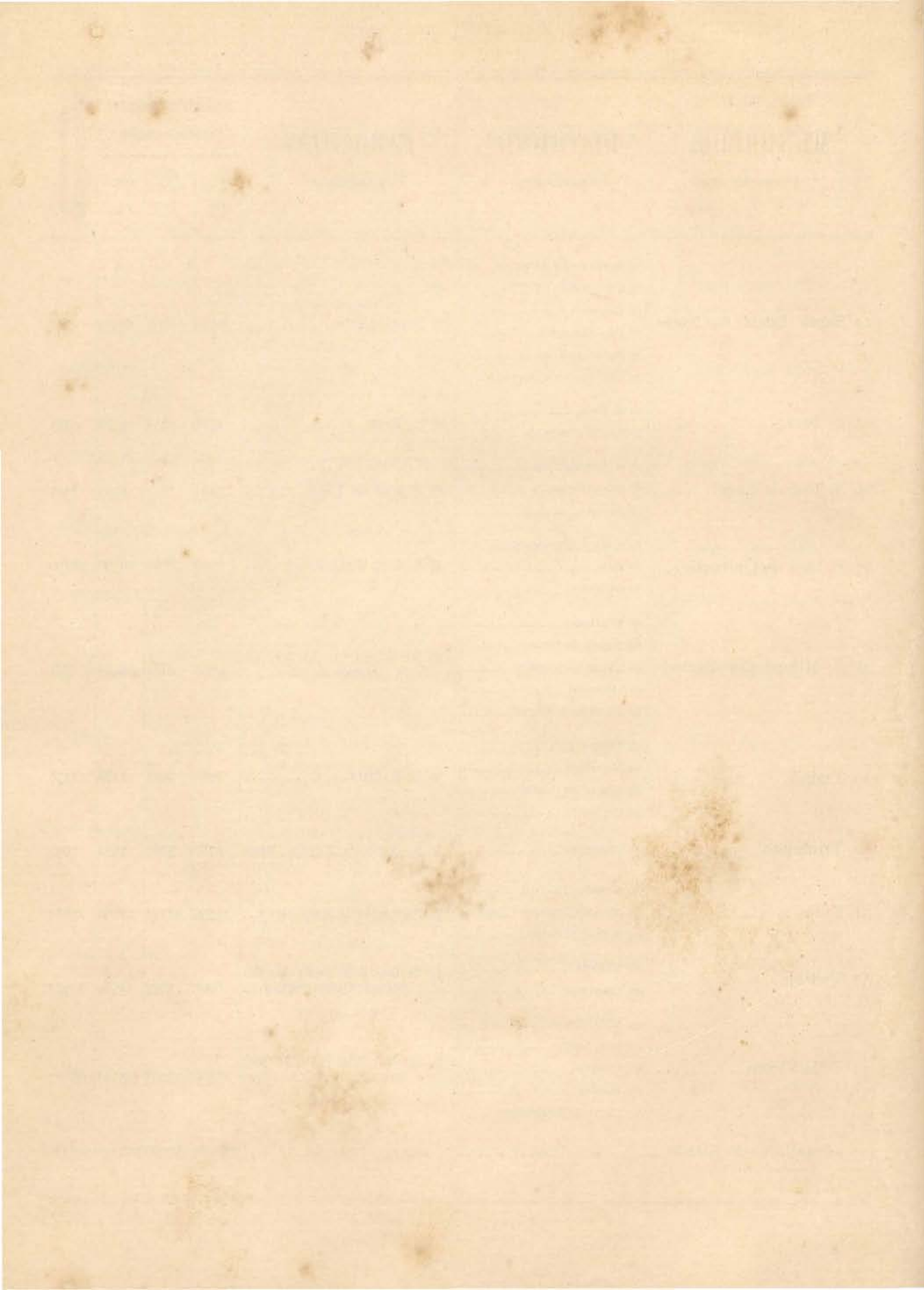

Estado do Amazonas

ÉTAT D'AMAZONAS

MUNICIPIOS MUNICIPES	DISTRICTOS DISTRICTS	PAROCHIAS PAROISSES	População das parochias Population des paroisses			População dos municípios Population des municipes
			Ho- mens Hom- mes	Mu- lheres Fem- mes	Total Total	
1 Barcellos.....	1 Barcellos.....	1 N. S. da Conceição.....	907	691	1598	9427
	2 Ayrão.....					
	3 Moreira.....					
	4 Santa Isabel.....					
	5 Castanheiro.....					
	6 Thomar.....					
	7 S. Gabriel.....					
	8 Marabitanas.....					
	9 Moura.....					
	10 Carvoeiro.....					
2 Barreirinha.....	11 N. S. do Bom Socorro do Andirá.....	5 Barreirinha.....	1813	1947	3760	3760
	3 Bôa Vista do Rio Branco	12 Nossa Senhora do Carmo...	6 N. S. do Carmo do Rio Branco.....	1804	1653	3457
4 Borba.....		13 Borba.....	7 Santo Antonio.....	2962	2789	5751
	14 1º districto de Aripuanan..					
	15 2º districto de Aripuanan..					
	16 Uruá.....					
	17 Maracituba.....					
18 Canuman.....	8 N. S. do Carmo.....	2622	2197	4819		
5 Coary.....	19 Coary.....	9 N. S. da Conceição de Alvellos.....	2934	2408	5342	5342
	20 Uará.....					
6 Codajás.....	21 Codajás.....	10 N. S. da Graça.....	3177	2516	5693	5693
	22 Anary.....					
	23 Anaman.....					
	24 Badajóz.....					
7 Humaythá.....	25 Humaythá.....	11 N. S. da Conceição do Behêm.....	3862	2025	5887	5887
	26 Baêtas.....					
	27 Tres Casas.....					
	28 Rio Machado.....					
	29 Abelhas.....					
	30 Santo Antonio.....					
	31 Jacy-Paranan.....					

MUNICIPIOS MUNICIPES	DISTRICTOS DISTRICTS	PAROCHIAS PAROISSES	População das parochias Population des paroisses			População dos municípios Population des municipes
			Ho- mens Hom- mes	Mu- lheres Fem- mes	Total	
8 Labrea.....	32 Labrea.....					
	33 Piranhas.....					
	34 Itatuba.....					
	35 S. João do Arinan.....					
	36 Jaburú.....					
	37 Jamandúá.....					
	38 Canutama.....					
	39 Vista Alegre.....					
	40 Sepatiny.....					
	41 Hyutanahan.....					
	42 Mamonjá.....					
	43 Santo Antonio de Quicinhã.....					
	44 Guajanahan.....	12 N. S. de Nazareth.....	8534	5881	14415	14415
	45 Panhiny.....					
	46 Triny.....					
	47 Acre.....					
48 Inanhiny.....						
49 Riosinho.....						
50 Sant'Anna.....						
51 Arapixy.....						
52 Alto Purús.....						
53 Jaco.....						
54 Silencio.....						
55 S. Caetano.....						
56 Antimary.....						
9 MANÁOS (capital).....	57 1º districto de Manáos.....					
	58 3º districto de Manáos.....					
	59 Taruman.....					
	60 Manacapurú.....	13 N. S. da Conceição.....	7948	7108	15056	
	61 Burury.....					
	62 Ayapuá.....					
	63 Guajaratuba.....					
	64 2º districto de Manáos.....					
	65 Careiro.....					
	66 Jananaca.....	14 N. S. dos Remedios.....	11324	9861	21185	
10 Manicoré.....	67 Purupurú.....					
	68 Curary.....					
	69 Tauapessassú.....	15 Santo Angelo de Tauapessassú.....	1286	1193	2479	
	70 1º districto de Manicoré.....					
	71 2º districto de Manicoré.....					
11 Maués.....	72 Araras.....	16 N. S. das Dores.....	4589	3766	8355	
	73 Capanan.....					
	74 Maués.....	17 N. S. da Conceição.....	2807	2671	5478	

MUNICIPIOS MUNICIPES	DISTRICTOS DISTRICTS	PAROCHIAS PAROISSES	População das parochias Population des paroisses			População dos municípios Population des municipes
			Ho- mens Hom- mes	Mu- lheres Fem- mes	Total	
					Total	
12 Olivença.....	75 1º districto de S. Paulo.....	18 S. Paulo.....	2491	1946	4437	4437
	76 2º districto de S. Paulo.....					
	77 1º districto de Jutahy.....					
	78 2º districto de Jutahy.....					
	79 Tonantins.....					
	80 1º districto de Javary.....					
	81 2º districto de Javary.....					
	82 3º districto de Javary.....					
13 Serpa.....	83 S. Francisco Xavier de Ta- batinga.....	19 N. S. do Rosario.....	3163	2872	6035	6035
	84 Itacoatiara.....					
14 Silves.....	85 Antas.....	20 N. S. da Conceição.....	1651	1780	3431	7548
	86 Silves.....					
	87 Uruará.....					
15 Teffé.....	88 Urucurituba.....	21 Sant'Anna de Uruará...	2203	1914	4117	11341
	89 Teffé.....					
	90 S. Joaquim da Conceição...					
	91 1º distrito de Juruá.....					
	92 2º districto de Juruá.....					
	93 3º districto de Juruá.....					
	94 4º districto de Juruá.....					
	95 5º districto de Juruá.....					
	96 6º districto de Juruá.....					
	97 7º districto de Juruá.....					
	98 8º districto de Juruá.....					
16 Villa Bella.....	99 9º districto de Juruá.....	22 Santa Thereza.....	3863	2649	6512	11341
	100 10º districto de Juruá.....					
	101 11º districto de Juruá.....					
	102 Fonte Boa.....					
16 Villa Bella.....	103 Parintins.....	23 N. S. de Guadelupe.....	2975	1854	4829	
		24 N. S. do Carmo.....	3865	3585	7450	7450
População do Estado... Population de l'État			80921	66994	147915	147915

OBSERVAÇÃO

Nas parochias n.ºs 2 e 3 não houve recenseamento em 1890; a população que lhes corresponde foi calculada pela obtida em 1872, com o accrescimento annual geometrico de 2 %.

Estado da Bahia

ÉTAT DE BAHIA

MUNICIPIOS	DISTRICTOS	PAROCHIAS	População das parochias			População dos municípios
			Population des paroisses			
			Ho- mens	Mu- theres	Total	
MUNICIPIES	DISTRICTS	PAROISSES	Hom- mes	Fem- mes	Total	População dos municípios
1 Abbadia.....	1 Abbadia.....	1 N. S. da Abbadia.....	4438	3163	7601	7601
2 Abrantes.....	2 Abrantes.....	2 Divino Espirito Santo de Abrantes.....	2057	2091	4148	7620
	3 Monte Gordo.....	3 S. Bento do Monte Gordo	1713	1759	3472	
3 Agua Quente.....	4 Morro do Fogo.....	4 N. S. do Carmo do Morro do Fogo.....	6907	7287	14194	19411
	5 Santa Maria do Ouro.....					
	6 S. Sebastião de Macahubas	5 Santo Antonio do Paramerim.....	2589	2628	5217	
4 Alagoinhas.....	8 Santo Antonio de Alagoinhas.....	6 Santo Antonio de Alagoinhas.....	4750	4375	9125	28276
	9 Jesus, Maria e José da Sessmaria do Aranha.....	7 Jesus, Maria e José da Igreja Nova.....	5626	5756	11382	
	10 Peripery.....	8 N. S. da Conceição dos Olhos d'Agua.....	1927	2008	3935	
	11 Conceição dos Olhos d'Agua					
	12 N. S. da Guia da Subaúna	9 Senhor Deus Menino dos Araçás.....	1905	1929	3834	
13 Senhor Deus Menino da Mangabeira.....	10 S. Bernardo de Alcobaca	1928	1926	3854	3854	
5 Alcobaca.....	14 Alcobaca.....	11 N. S. da Bôa Viagem e Almas.....	11394	11163	22557	22557
6 Almas.....	15 Bôa Viagem e Almas.....	12 N. S. do Bom Conselho d'Amargosa.....	6611	6819	13430	17042
7 Amargosa.....	16 Furados.....					
	17 Bom Conselho d'Amargosa	13 Sant'Anna da Giboia.....	1751	1861	3612	
	18 Giboia.....	14 S. João do Paraguassú....	956	849	1805	1805
8 Andarahy.....	21 Andarahy.....	15 Sant'Anna da Aldeia.....	3381	3559	6940	41296
9 Aratuhype.....	22 Chique-Chique.....					
	23 Sant'Anna da Aldeia.....	16 N. S. da Conceição do Cariry.....	17727	16629	34356	
	24 Maragogipinho.....	17 N. S. da Conceição da Baixa Grande.....	5252	4393	9645	9645
25 Conceição do Cariry.....	18 N. S. das Candeias de Barcellos.....	1292	1449	2741	2741	
26 Santo Antonio do Jequiriçá						
10 Baixa Grande.....	27 Baixa Grande.....	19 S. Miguel da Barra do Rio de Contas.....	1682	1744	3426	3426
11 Barcellos.....	28 Barcellos.....	20 S. Francisco das Chagas da Barra do Rio Grande..	7445	8229	15674	15674
	29 Rio de Contas (1º districto)					
12 Barra do Rio de Contas	30 Rio de Contas (2º districto)					
	31 Porto do Vapor, ou Jaquirim.....					
	32 Barra do Rio Grande.....					
13 Barra do Rio Gande...	33 Icatú.....					

MUNICIPIOS MUNICIPES	DISTRICTOS DISTRICTS	PAROCHIAS PAROISSES	População das parochias Population des paroisses			População dos municípios Population des municipes																																																																																																																																			
			Ho- mens Hom- mes	Mu- lheres Fem- mes	Total																																																																																																																																				
14 Barracão.....	34 Livramento do Barracão....	21 N. S. do Livramento do Barracão.....	4212	4300	8512	8512																																																																																																																																			
	35 Areias.....						15 Belmonte.....	36 N. S. do Carmo de Belmonte	22 N. S. do Carmo de Belmonte.....	3127	2752	5879	5879	37 Cachoeirinha do Baixo Je- quitinhonha.....	38 Ilha Grande.....	16 Bom Conselho.....	39 Boqueirão.....	23 N. S. do Bom Conselho dos Montes do Boqueirão	4151	4175	8326	8326	17 Bomfim.....	40 Senhor do Bomfim.....	24 Senhor do Bomfim.....	9077	8722	17799	23060	41 S. Gonçalo do Amarante..	25 S. Gonçalo do Amarante	2552	2709	5261	18 Bom Jesus dos Meiras..	42 Meiras.....	26 Senhor Bom Jesus dos Meiras.....	6286	6062	12348	12348	43 S. Pedro.....	44 S. Gonçalo da Gamelleira..	19 Bom Jesus do Rio de Contas.....	45 Minas do Rio de Contas...	27 Senhor Bom Jesus de Minas do Rio de Contas..	17054	16912	33966	33966	46 Carrapato.....	47 Remedios do Rio de Contas	28 N. S. dos Remedios do Rio de Contas.....	—	—	—	48 Brejo Grande.....	29 N. S. do Allivio do Brejo Grande.....	4669	4349	9018	20 Brejo Grande.....	49 S. Sebastião do Sincorá....	30 S. Sebastião do Sincorá..	5996	5641	11637	20655	50 Gado.....	21 Brotas de Macahubas..	51 Brotas de Macahubas.....	31 N. S. das Brotas de Macahubas.....	13116	11154	24270	24270	22 Cachoeira.....	52 Rosario da Cachoeira.....	32 N. S. do Rosario da Cachoeira.....	5483	7124	12607	48352	53 Nova Feira.....	54 S. Thiago do Iguape.....	33 N. S. da Conceição da Nova Feira.....	7364	8110	15474	55 Santo Estevão do Jacuhipé	34 S. Thiago do Iguape.....	4917	4824	9741	35 Santo Estevão do Jacuhipé	5187	5333	10520	23 Caetité.....	56 Sant'Anna do Caetité.....	36 Sant'Anna do Caetité....	12154	12103	24257	39921	57 Lagoa Real.....	58 Finados.....	59 Aroeiras.....	60 S. Sebastião do Caetité....	61 Caculé.....	62 Rio do Antonio.....	24 Camamú.....	63 Canna Brava.....	38 N. S. do Rosario da Canna Brava.....	2489	2413	4902		64 Bonito.....	65 Assumpção do Camamú....	39 N. S. da Assumpção do Camamú.....	8356	7196	15552	25 Camisão.....	66 Camisão.....	40 Sant'Anna do Camisão...	6514	6159	12673	17276	67 Serra Preta.....	41 N. S. do Bom Conselho da Serra Preta.....	2299	2304	4603	26 Campestre.....
15 Belmonte.....	36 N. S. do Carmo de Belmonte	22 N. S. do Carmo de Belmonte.....	3127	2752	5879	5879																																																																																																																																			
	37 Cachoeirinha do Baixo Je- quitinhonha.....																																																																																																																																								
	38 Ilha Grande.....																																																																																																																																								
16 Bom Conselho.....	39 Boqueirão.....	23 N. S. do Bom Conselho dos Montes do Boqueirão	4151	4175	8326	8326																																																																																																																																			
17 Bomfim.....	40 Senhor do Bomfim.....	24 Senhor do Bomfim.....	9077	8722	17799	23060																																																																																																																																			
	41 S. Gonçalo do Amarante..	25 S. Gonçalo do Amarante	2552	2709	5261																																																																																																																																				
18 Bom Jesus dos Meiras..	42 Meiras.....	26 Senhor Bom Jesus dos Meiras.....	6286	6062	12348	12348																																																																																																																																			
	43 S. Pedro.....																																																																																																																																								
	44 S. Gonçalo da Gamelleira..																																																																																																																																								
19 Bom Jesus do Rio de Contas.....	45 Minas do Rio de Contas...	27 Senhor Bom Jesus de Minas do Rio de Contas..	17054	16912	33966	33966																																																																																																																																			
	46 Carrapato.....																																																																																																																																								
	47 Remedios do Rio de Contas	28 N. S. dos Remedios do Rio de Contas.....	—	—	—																																																																																																																																				
	48 Brejo Grande.....	29 N. S. do Allivio do Brejo Grande.....	4669	4349	9018																																																																																																																																				
20 Brejo Grande.....	49 S. Sebastião do Sincorá....	30 S. Sebastião do Sincorá..	5996	5641	11637	20655																																																																																																																																			
	50 Gado.....																																																																																																																																								
21 Brotas de Macahubas..	51 Brotas de Macahubas.....	31 N. S. das Brotas de Macahubas.....	13116	11154	24270	24270																																																																																																																																			
22 Cachoeira.....	52 Rosario da Cachoeira.....	32 N. S. do Rosario da Cachoeira.....	5483	7124	12607	48352																																																																																																																																			
	53 Nova Feira.....																																																																																																																																								
	54 S. Thiago do Iguape.....	33 N. S. da Conceição da Nova Feira.....	7364	8110	15474																																																																																																																																				
	55 Santo Estevão do Jacuhipé	34 S. Thiago do Iguape.....	4917	4824	9741																																																																																																																																				
		35 Santo Estevão do Jacuhipé	5187	5333	10520																																																																																																																																				
23 Caetité.....	56 Sant'Anna do Caetité.....	36 Sant'Anna do Caetité....	12154	12103	24257	39921																																																																																																																																			
	57 Lagoa Real.....																																																																																																																																								
	58 Finados.....																																																																																																																																								
	59 Aroeiras.....																																																																																																																																								
	60 S. Sebastião do Caetité....																																																																																																																																								
	61 Caculé.....																																																																																																																																								
	62 Rio do Antonio.....																																																																																																																																								
24 Camamú.....	63 Canna Brava.....	38 N. S. do Rosario da Canna Brava.....	2489	2413	4902																																																																																																																																				
	64 Bonito.....																																																																																																																																								
	65 Assumpção do Camamú....						39 N. S. da Assumpção do Camamú.....	8356	7196	15552																																																																																																																															
25 Camisão.....	66 Camisão.....	40 Sant'Anna do Camisão...	6514	6159	12673	17276																																																																																																																																			
	67 Serra Preta.....						41 N. S. do Bom Conselho da Serra Preta.....	2299	2304	4603																																																																																																																															
26 Campestre.....	68 Conceição do Campestre....	42 N. S. da Conceição do Campestre.....	5154	5137	10291	10291																																																																																																																																			

MUNICIPIOS	DISTRICTOS	PAROCHIAS	População das parochias			População dos municípios	
			Population des paroisses				
			Homens	Mulheres	Total		
MUNICIPES	DISTRICTS	PAROISSES	Hommes	Femmes	Total	Population des municipes	
27	Campo Formoso.....	69 Jacobina.....	43 Santo Antonio da Freguezia Velha de Jacobina	5725	5625	11350	11350
28	Campo Largo.....	70 Campo Largo.....	44 Sant'Anna do Campo Largo	8492	8319	16811	31210
		71 Angical.....	45 Sant'Anna do Sacramento do Angical.....	7628	6771	14399	
		72 Barreiras.....					
		73 Varzea.....					
29	Cannavieiras.....	74 Cannavieiras.....	46 S. Boaventura do Poxim de Cannavieiras.....	2097	2148	4245	4245
30	Capim Grosso.....	75 Capim Grosso.....	47 Santo Antonio do Pambú do Capim Grosso.....	5538	5723	11261	11261
		76 Senhor do Bomfim.....					
31	Caravellas.....	77 Santo Antonio de Caravellas	48 Santo Antonio de Caravellas.....	2818	2664	5482	5482
32	Carinhanha.....	78 S. José do Carinhanha....	49 S. José do Carinhanha...	5212	5002	10214	10214
		79 S. João dos Geraes.....					
		80 Paratéca.....					
		81 Malhada.....					
33	Cayrú.....	82 Cayrú.....	50 N. S. do Rosario de Cayrú	1378	1484	2862	3621
		83 Velha Boipéba.....	51 Divino Espirito Santo da Velha Boipéba.....	384	375	759	
34	Chique-Chique.....	84 Chique-Chique.....	52 Senhor do Bomfim e Bom Jesus do Chique-Chique	9565	11849	21414	21414
		85 Brumado.....					
35	Conceição do Almeida	86 Conceição do Almeida.....	53 N. S. Conceição do Almeida.....	7400	5898	13298	29305
		87 Rio da Dona.....	54 Sant'Anna do Rio da Dona	7920	8087	16007	
36	Conceição do Coité....	88 Conceição do Coité.....	55 N. S. da Conceição do Coité.....	3448	3504	6952	6952
37	Conde.....	89 N. S. do Monte da Villa do Conde.....	56 N. S. do Monte da Villa do Conde.....	8422	7574	15996	15996
		90 Bomfim da Ribeira.....					
38	Condeúba.....	91 Santo Antonio da Barra...	57 Santissimo Sacramento de Santo Antonio da Barra	14041	14550	28591	28591
		92 Santa Rosa e Curraes Velhos					
		93 S. Gonçalo das Lages....					
		94 S. João de Penasco.....					
		95 S. Felipe.....					
39	Currálinho.....	96 Conceição do Currálinho...	58 N. S. da Conceição do Currálinho.....	3630	3817	7447	8637
		97 Santo Antonio do Arguim	59 Santo Antonio do Arguim	607	583	1190	
40	Entre Rios.....	98 Entre Rios.....	60 N. S. das Prazeres de Entre Rios.....	7508	7974	15482	15482

MUNICIPIOS MUNICIPES	DISTRICTOS DISTRICTS	PAROCHIAS PAROISSES	População das parochias Population des paroisses			População dos municípios Population des municipes
			Ho- mens Hom- mes	Mu- lheres Fem- mes	Total	
41 Feira de Sant'Anna...	99 Sant'Anna da Feira.....	61 Sant'Anna da Feira.....	4711	6152	10873	61758
	100 Remedios.....	62 N. S. dos Remedios.....	3710	2367	6077	
	101 Santa Barbara.....	63 Santa Barbara.....	6391	5840	12231	
	102 Tanquinho.....	64 S ^o . Antonio do Tanquinho	1531	1548	3079	
	103 Bomfim.....	65 Senhor do Bomfim.....	3703	3716	7419	
	104 Bom Despacho.....	66 N. S. do Bom Despacho	1889	2072	3961	
	105 Humildes.....	67 N. S. dos Humildes.....	4710	5116	9826	
	106 Itapororócas.....	68 S. José de Itapororócas...	4523	3769	8292	
42 Gamelleira do Assurúa	107 Gamelleira do Assurúa....	69 Gamelleira do Assurúa...	—	—	—	—
	108 S. José.....					
	109 Lagôa.....					
43 Geremoabo.....	110 Geremoabo.....	70 S. João Baptista de Gere- moabo.....	8150	8085	16235	16235
44 Igrapiuna.....	111 Dolores de Igrapiuna.....	71 N. S. das Dolores de Igra- piuna.....	1224	1232	2456	2456
	112 S. Jorge.....	72 S. Jorge de Ilhéos.....				
113 S. João.....						
114 Cachoeira de Ibituruna....						
115 Una.....						
45 Ilhéos.....	116 Inhambupe.....	73 Divino Espírito Santo de Inhambupe.....	8203	6610	14813	28342
	117 Beritingas.....					
	118 Conceição do Aporá.....	74 N. S. da Conceição do Aporá.....	6670	6859	13529	
	119 Varas Brancas.....					
46 Inhambupe.....	120 Itaparica.....	75 Santissimo Sacramento de Itaparica.....	2152	2594	4746	11662
	121 Vera Cruz de Itaparica....	76 Bom Jesus da Vera Cruz de Itaparica.....	1288	1385	2673	
	122 Santo Amaro do Catú.....	77 Santo Amaro do Catú....	2353	1890	4243	
47 Itapicurú.....	123 Itapicurú.....	78 N. S. de Nazareth do Ita- picurú de Cima.....	7820	7474	15294	15294
49 Jacobina.....	124 Santo Antonio da Jacobina	79 Santo Antonio da Jacobina	5848	6320	12168	26336
	125 Riachão.....	80 Santissimo Coração de Je- sus do Riachão.....	3943	3956	7899	
	126 N. S. da Saúde da Jacobina	81 N. S. da Saúde da Jacobina	3071	3198	6269	
50 Jaguaripe.....	127 Jaguaripe.....	82 N. S. da Ajuda de Jagua- ripe.....	1616	1834	3450	12945
	128 Pirajuhya.....	83 N. S. Madre de Deus da Pirajuhya.....	2142	2324	4466	
	129 Estiva.....	84 S. Gonçalo e Senhor do Bomfim da Estiva.....	2429	2600	5029	
51 Joazeiro.....	130 1 ^o districto.....	85 N. S. das Grotas do Joa- zeiro.....				10693
	131 2 ^o districto.....					
	132 3 ^o districto.....					
	133 4 ^o districto.....					

MUNICIPIOS	DISTRICTOS	PAROCHIAS	População das parochias			População dos municípios
			Population des paroisses			
			Ho- mens	Mu- lheres	Total	
MUNICIPES	DISTRICTS	PAROISSES	Hom- mes	Fem- mes	Total	População dos municípios
52 Lençóes.....	134 Conceição dos Lençóes.....	86 N. S. da Conceição dos Lençóes.....	11384	10846	22230	22230
	135 Palmeiras.....					
	136 Santo Antonio da Cravada					
	137 Serra Negra.....					
53 Macahubas.....	138 Capão Grande.....	87 N. S. da Conceição de Macahubas.....	13031	13222	26253	26253
	139 Macahubas.....					
	140 Lençóes.....					
54 Maracás.....	141 Chapada Velha.....	88 N. S. da Graça de Maracás	6431	5992	12423	12423
	142 Maracás.....					
	143 Jequié.....					
	144 Caldeirão.....					
55 Maragogipe.....	145 Morro.....	89 S. Bartholomeu de Maragogipe.....	7821	8847	16668	19125
	146 Maragogipe.....					
	147 Capanêma.....					
	148 Caveiras.....					
56 Marahú.....	149 Livramento de Nagé.....	90 N. S. do Livramento de Nagé.....	1134	1323	2457	3754
	150 Coqueiros.....					
57 Matta de S. João.....	151 Marahú.....	91 S. Sebastião de Marahú..	1776	1978	3754	26973
	152 Matta de S. João.....	92 Senhor do Bomfim da Mat- ta de S. João.....	5049	5564	10613	
	153 Assú da Torre.....	93 S. Pedro do Assú da Torre	8428	7932	16360	
	154 Sant'Anna do Palame.....					
58 Minas do Rio de Contas	155 Minas do Rio de Contas....	94 Santissimo Sacramento de Minas do Rio de Contas	5152	5607	10759	28077
	156 Bôa Sentença.....					
	157 Cannabravinha.....					
	158 Livramento da Villa Velha					
59 Monte Alegre.....	159 Dôres de Monte Alegre....	95 N. S. do Livramento da Villa Velha do Rio de Contas.....	8930	8388	17318	12541
	160 Monte Alto.....	96 N. S. das Dôres de Monte Alegre.....	6398	6143	12541	
60 Monte Alto.....	161 Parreira.....	97 N. S. Mãi dos Homens do Monte Alto.....	8641	7496	16137	16137
	162 Beija-Flôr.....					
	163 Monte Santo.....					
61 Monte Santo.....	164 Massacará.....	98 N. S. da Conceição e Santissimo Coração de Jesus do Monte Santo....	5937	6068	12005	15730
	165 Morro do Chapéo.....	99 Santissima Trindade de Massacará.....	2056	1669	3725	
62 Morro do Chapéo.....	166 Riachão da Utinga.....	100 N. S. da Graça do Morro do Chapéo.....	4949	5141	10090	16168
	167 Mundo Novo.....	101 Bom Jesus da Bôa Esperança do Riachão da Utinga.....	3115	2963	6078	
63 Mundo Novo.....	102 N. S. da Conceição do Mundo Novo.....		4685	4436	9121	9121

MUNICIPIOS MUNICIPES	DISTRICTOS DISTRICTS	PAROCHIAS PAROISSES	População das parochias Population des paroisses			População dos municípios Population des municipes
			Ho- mens Hom- mes	Mu- lheres Fem- mes	Total	
					Total	
64 Nazareth.....	168 Nazareth.....	103 N. S. de Nazareth.....	8643	9491	18134	18134
65 Nova Boipéba.....	169 Nova Boipéba.....	104 Senhor do Bomfim da Nova Boipéba.....	1879	1880	3759	3759
66 Olivença.....	170 Olivença.....	105 N. S. da Escada de Olivença.....	696	732	1428	1428
67 Orobó.....	171 Orobó.....	106 N. S. do Rosario de Orobó	5455	6987	12442	15721
	172 Orobó Grande.....	107 Santo Antonio dos Viajantes do Orobó Grande...	1717	1562	3279	
68 Patrocínio do Coité....	173 Patrocínio do Coité.....	108 N. S. do Patrocínio do Coité.....	8437	9028	17465	17465
69 Poções.....	174 Areão.....	109 Divino Espirito Santo dos Poções.....	—	—	—	—
70 Pombal.....	175 Pombal.....	110 Santa Thereza do Pombal	2220	2250	4470	9523
	176 Páo Grande.....	111 N. S. do Amparo da Ribeira do Páo Grande...	2748	2305	5053	
71 Porto Alegre.....	177 S. José de Porto Alegre....	112 S. José de Porto Alegre...	1158	1054	2212	2212
	178 Santa Clara.....					
72 Porto Seguro.....	179 Porto Seguro.....	113 N. S. da Penna do Porto Seguro.....	1172	1238	2410	2410
73 Prado.....	180 Prado.....	114 N. S. da Purificação do Prado.....	1868	1676	3544	3544
74 Purificação.....	181 Campos do Iará.....	115 N. S. da Purificação dos Campos do Iará.....	9816	10902	20718	51602
	182 Léste.....	116 Santissimo Coração de Jesus do Pedrão.....	6535	7228	13763	
	183 Oéste.....					
	184 1º districto.....	117 S. João Baptista das Ouriçangas.....	4968	5529	10497	
	185 2º districto.....					
186 Coração de Maria.....	118 Santissimo Coração de Maria.....	3102	3522	6624		
75 Remanso.....	188 Remanso.....	119 Santo Antonio do Remanso.....	—	—	—	—
76 Riachão de Jacuhipe...	189 Riachão de Jacuhipe.....	120 N. S. da Conceição do Riachão de Jacuhipe...	4437	4516	8953	11999
	190 Conceição do Gavião.....	121 N. S. da Conceição do Gavião.....	1703	1343	3046	
77 Riacho de Sant'Anna....	191 Riacho de Sant'Anna.....	122 N. S. do Rosario do Riacho de Sant'Anna....	4877	3910	8787	8787
78 Sant'Anna dos Brejos	192 Sant'Anna dos Brejos.....	123 Sant'Anna dos Brejos....	6804	6500	13304	13304
	193 S. Gonçalo dos Brejos.....					
79 Sant'Anna do Catú....	194 Sant'Anna do Catú.....	124 Sant'Anna do Catú.....	12777	11889	24666	24666

MUNICIPIOS MUNICIPES	DISTRICTOS DISTRICTS	PAROCHIAS PAROISSES	População das parochias Population des paroisses			População dos municípios Population des municipes
			Ho- mens Hom- mes	Mu- lheres Fem- mes	Total	
					Total	
80 Santa Cruz.....	195 Santa Cruz do Porto Seguro	125 Santa Cruz do Porto Seguro.....	899	911	1810	1810
81 Santa Maria da Victoria	196 Santa Maria da Victoria..	126 Santa Maria da Victoria	19044	17533	36577	36577
	197 Rio das Eguas.....					
82 Santa Rita do Rio Preto	198 Santa Rita do Rio Preto....	127 Santa Rita do Rio Preto..	10779	10515	21294	21294
83 Santarém.....	199 Santo André de Santarém..	128 Santo André de Santarém	2928	2642	5570	5570
	200 Purificação de Santo Amaro	129 N. S. da Purificação de Santo Amaro.....	8443	6446	14889	79220
84 Santo Amaro.....	201 1º districto.....	130 S. Pedro do Rio Fundo...	7988	6793	14781	
	202 2º districto.....					
	203 1º districto.....	131 N. S. do Rosario de Santo Amaro.....	5072	6138	11210	
	204 2º districto.....					
	205 Bom Jardim.....	132 N. S. da Ajuda do Bom Jardim.....	8682	8410	17092	
	206 Picado.....					
207 Sant'Anna do Lustosa.....	133 Sant'Anna do Lustosa....	1836	2035	3871		
208 S. Domingos de Saubara...	134 S. Domingos de Saubara	2907	3308	6215		
209 Oliveira dos Campinhos...	135 N. S. da Oliveira dos Campinhos.....	5323	5839	11162		
85 Santo Antonio da Gloria	210 Curral dos Bois.....	136 Santo Antonio da Gloria do Curral dos Bois.....	4164	4028	8192	8192
86 Santo Antonio de Jesus	211 Santo Antonio de Jesus....	137 Santo Antonio de Jesus...	6651	6478	13129	26876
	212 S. Miguel da Nova Lage...	138 S. Miguel da Igreja Nova	7037	6710	13747	
87 Santo Antonio do Pilão Arcado.....	213 Santo Antonio do Pilão Arcado.....	139 Santo Antonio do Pilão Arcado.....	9291	11058	20349	20349
88 Santo Antonio das Queimadas.....	214 Queimadas.....	140 Santo Antonio das Queimadas.....	2045	2091	4136	4136
89 S. Felipe.....	215 S. Felipe das Roças.....	141 S. Felipe das Roças de Maragogipe.....	6914	8050	14964	14964
	216 S. Roque.....					
90 S. Felix de Paraguassú	217 S. Felix.....	142 Senhor Deus Menino de S. Felix.....	2035	2323	4358	39079
	218 S. Pedro de Muritiba.....					
	219 Cabeças.....	143 S. Pedro de Muritiba....	8090	9300	17390	
	220 Outeiro Redondo.....	144 N. S. do Desterro do Outeiro Redondo.....	1816	1741	3557	
221 Cruz das Almas.....	145 N. S. do Bom Successo da Cruz das Almas....	5108	4294	9402		
222 Conceição do Sapé.....	146 N. S. da Conceição do Sapé	2081	2291	4372		

MUNICIPIOS MUNICIPES	DISTRICTOS DISTRICTS	PAROCHIAS PAROISSES	População das parochias Population des paroisses			População dos municípios Population des municipes	
			Ho- mens Hom- mes	Mu- lheres Fem- mes	Total		
91 S. Francisco.....	223 S. Gonçalo.....	147 S. Gonçalo.....	3016	2691	5707	35777	
	224 Monte do Reconcavo.....	148 N. S. do Monte do Recon- cavo.....	5010	4695	9705		
	225 Boqueirão.....	149 N. S. Madre de Deus do Boqueirão.....	1907	2065	3972		
	226 Cabeceiras do Passé.....	150 S. Sebastião das Cabecei- ras do Passé.....	5940	6183	12123		
	227 Socorro.....	151 N. S. do Socorro.....	2222	2048	4270		
92 S. Gonçalo dos Campos	228 S. Gonçalo dos Campos..	152 S. Gonçalo dos Campos..	7921	8739	16660	23866	
	229 N. S. das Mercês.....						
	230 N. S. dos Remédios.....						
	231 Umburanas.....						153 N. S. do Resgate de Um- buranas.....
93 S. João do Paraguassú	232 S. João do Paraguassú....	154 S. João do Paraguassú....	11805	11009	22814	22814	
94 S. José da Casa Nova..	233 Casa Nova.....	155 S. José do Riacho da Casa Nova.....	2036	2055	4091	4091	
	234 S. Salvador.....	156 S. Salvador da Sé.....	9491	11059	20550	174412	
	235 S. Pedro Velho.....	157 S. Pedro Velho.....	9669	10381	20050		
	236 Santissimo Sacramento de Sant'Anna.....	158 Santissimo Sacramento de Sant'Anna.....	10490	13927	24417		
	237 Victoria.....	159 N. S. da Victoria.....	7180	8685	15865		
	238 Conceição da Praia.....	160 N. S. da Conceição da Praia.....	4262	3204	7466		
	239 Pilar.....	161 Santissimo Sacramento do Pilar.....	5927	5423	11350		
	240 Rua do Paço.....	162 Santissimo Sacramento da Rua do Paço.....	2186	2833	5019		
	241 1º districto.....	163 N. S. dos Mares.....	2055	2208	4263		
	242 2º districto.....						
	95 S. SALVADOR (capital)	243 Carmo.....	164 Santo Antonio d'Além do Carmo.....	10570	12023		22593
		244 Itapagipe.....	165 N. S. da Penha de Itapa- gipe.....	3167	4252		7419
		245 Brotas.....	166 N. S. das Brotas.....	2841	3126		5967
		246 Pirajá.....	167 S. Bartholomeu do Pirajá	2390	2698		5088
		247 Ilha da Maré.....	168 Sant'Anna da Ilha da Maré	630	640		1270
248 Mattoim.....		169 N. S. da Piedade de Mat- toim.....	1746	1580	3326		
249 Santo Amaro do Ipitanga		170 N. S. da Conceição de Ita- poan.....	3107	3604	6711		
250 Cotegipe.....		171 S. Miguel de Cotegipe...	1675	1115	2790		
251 Passé.....		172 N. S. da Encarnação do Passé.....	2936	3106	6042		
252 Paripe.....		173 N. S. do O' de Paripe....	2280	1946	4226		

MUNICIPIOS MUNICIPES	DISTRICTOS DISTRICTS	PAROCHIAS PAROISSES	População das parochias Population des paroisses			População dos municípios Population des municipes
			Ho- mens Hom- mes	Mu- lheres Fem- mes	Total	
96 S. Vicente Ferrer da Areia.....	253 S. Vicente Ferrer d'Areia	174 S. Vicente Ferrer d'Areia	1643	1460	3103	3103
	254 Ribeirão.....					
	255 Casca.....					
	256 Sapucaia (antigo Brejões)					
97 Sento Sé.....	257 Capella Nova.....	175 Senhor do Bomfim da Ca- pella Nova.....	—	—	—	9090
	258 Sento Sé.....	176 S. José da Barra de Sento Sé	4678	4412	9090	
	259 Cannafistula.....					
	260 Oliveira e Boqueirãozinho					
	261 Poço Verde e Emma.....					
262 Almas.....						
98 Serrinha.....	263 Urucé.....	177 Sant'Anna da Serrinha...	3339	3327	6666	6666
	264 Sant'Anna da Serrinha.....					
99 Soure.....	265 Conceição de Soure.....	178 N. S. da Conceição de Soure.....	4515	3609	8124	8124
100 Tapéra.....	266 Conceição da Tapéra.....	179 N. S. da Conceição da Tapéra.....	6733	3594	10327	15089
	267 Pedra Branca.....	180 N. S. de Nazareth da Pe- dra Branca.....	1584	1600	3184	
	268 João Amaro.....	181 Santo Antonio do João Amaro.....	790	788	1578	
101 Taperoá.....	269 S. Braz de Taperoá.....	182 S. Braz de Taperoá.....	2723	2872	5595	5595
102 Trancoso.....	270 S. João Baptista de Trancoso	183 S. João Baptista de Tran- coso.....	972	880	1852	1852
103 Tucano.....	271 Sant'Anna do Tucano.....	184 Sant'Anna do Tucano....	4839	4971	9810	12921
	272 Capella.....					
	273 Conceição do Raso.....					
104 Umburanas.....	274 Amparo das Umburanas...	186 S. Sebastião do Amparo das Umburanas.....	1912	2102	4014	15123
	275 Rosario do Gentio.....	187 N. S. Rosario do Gentio	3585	2903	6488	
	276 Duas Barras.....	188 Santo Antonio das Duas Barras.....	2286	2335	4621	
105 Una.....	277 Una.....	189 Santo Antonio da Barra de Una.....	2784	2755	5539	5539
	278 Commandatuba.....					

MUNICIPIOS MUNICIPES	DISTRICTOS DISTRICTS	PAROCHIAS PAROISSES	População das parochias Population des paroisses			População dos municipios Population des municipes
			Ho- mens Hom- mes	Mu- lheres Fem- mes	Total Total	
			106 Urubú.....	279 Urubú de Cima..... 280 Sitio do Matto..... 281 Brejinho..... 282 Senhor Bom Jesus da Lapa.....	190 Santo Antonio do Urubú de Cima..... 191 N. S. da Oliveira do Brejinho..... 192 Senhor Bom Jesus da Lapa.....	
107 Valença.....	283 Valença..... 284 Mependipe..... 285 Desterro de Maricoabo..... 286 1º districto..... 287 2º districto..... 288 Conceição do Guerêm..... 289 Serra Grande.....	193 Santissimo Coração de Jesus de Valença.... 194 N. S. do Desterro de Maricoabo..... 195 Senhora Sant'Anna de Sarapuhy..... 196 N. S. da Conceição do Guerêm.....	4098 883 1553 4210	4240 1045 1609 4319	8338 1928 3162 8529	21957
108 Viçosa.....	290 Conceição da Viçosa..... 291 Colonia Leopoldina.....	197 N. S. da Conceição da Viçosa.....	2389	2441	4830	4830
109 Victoria.....	292 Conquista.....	198 N. S. da Victoria da Conquista.....	13252	12365	25617	25617
110 Villa Verde.....	293 Espirito Santo da Villa Verde	199 Divino Espirito Santo da Villa Verde.....	379	348	727	727
População do Estado... Population de l'État			960270	959532	1919802	1919802

OBSERVAÇÃO

A população das parochias não recenseadas em 1890 foi calculada pela obtida em 1872, com o acrescimo annual arithmetico de 2 %, tendo-se em attenção os desmembramentos e as annexações occorridos durante os 18 annos de intervallo.

Acham-se n'esse caso as parochias de n.º 7, 15, 16, 17, 22, 28, 29, 31, 53, 69, 71, 73, 78, 97, 99, 105, 109, 111, 118, 119, 122, 123, 127, 138, 139, 141, 148, 151, 154, 174, 175, 182, 187, 190, 191, 192 e 198.

D'entre ellas, porém, deixam de ser especialmente representadas as de n.º 28, 69, 109, 119, 175, 191 e 192, porque, tendo sido creadas depois de 1872, a sua população acha-se comprehendida na das parochias a que pertenciam n'aquelle anno, isto é: a do n.º 109 acha-se incluída na do n.º 198; a do n.º 119 na do n.º 139; a do n.º 175 na do n.º 174, as dos n.º 191 e 192 na do n.º 190, e as dos n.º 28 e 69 respectivamente nas dos n.º 27 e 52, que, com outras 99, foram do mesmo modo calculadas por ser deficiente o numero de mappas recebidos.

Estado do Ceará

ÉTAT DE CÉARA

MUNICIPIOS	DISTRICTOS	PAROCHIAS	População das parochias			População dos municípios
			Population des paroisses			
MUNICIPES	DISTRICTS	PAROISSES	Homens Hommes	Mulheres Femmes	Total	Total
1 Acarahú.....	1 Acarahú.....	1 N. S. da Conceição.....	6895	7324	14219	14219
	2 Almofada.....					
	3 Tucumduba.....					
	4 Santa Cruz.....					
	5 S. Francisco.....					
2 Aquiraz.....	6 Aquiraz.....	2 S. José.....	4589	5079	9668	9668
	7 Iguape.....					
3 Aracaty.....	8 Aracaty.....	3 N. S. do Rosario.....	9567	10615	20182	20182
	9 Arcias.....					
	10 Paripueira.....					
	11 Mutamba.....					
4 Aracoyaba.....	12 Aracoyaba.....	4 N. S. da Palma de Baturité	2145	2228	4373	4373
5 Araripe.....	13 Araripe.....	5 Santo Antonio.....	5390	4859	10249	10249
	14 Nova Roma.....					
	15 Poço de Pedras.....					
6 Arneirós.....	16 Arneirós.....	6 N. S. da Paz.....	1475	1519	2994	3858
	17 Cococoy.....	7 N. S. da Conceição.....	416	448	864	
7 Arraial.....	18 Arraial.....	8 S. João.....	3447	3575	7022	7022
8 Assaré.....	19 Assaré.....	9 N. S. das Dôres.....	2903	2179	5082	5082
9 Aurora.....	20 Aurora.....	10 S. Vicente Ferrer de Lavras.....	1981	2064	4045	4045
10 Barbalha.....	21 Barbalha.....	11 Santo Antonio.....	7353	7624	14977	14977
11 Baturité.....	22 Baturité.....	12 N. S. da Palma.....	10375	10931	21306	21306
	23 Caio Prado.....					
	24 Itano.....					
	25 Putiú.....					
	26 Sant'Anna.....					
12 Beberibe.....	27 Beberibe.....	13 Jesus, Maria e José.....	2689	2800	5489	5489
13 Benjamin Constant....	28 Maria Pereira.....	14 N. S. da Gloria.....	3651	3743	7394	7394
	29 Humaythá.....					
14 Boa Viagem.....	30 Boa Viagem.....	15 N. S. da Boa Viagem....	2831	2915	5746	5746
	31 Olinda.....					
15 Brejo dos Santos.....	32 Brejo dos Santos.....	16 Coração de Jesus.....	1471	1620	3091	3091
16 Brejo Grande.....	33 Brejo Grande.....	17 Sant'Anna.....	3980	3775	7755	7755
	34 Nova Olinda.....					

MUNICIPIOS MUNICIPES	DISTRICTOS DISTRICTS	PAROCHIAS PAROISSES	População das parochias Population des paroisses			População dos municípios Population des municipes
			Ho- mens Hom- mes	Mu- lheres Fem- mes	Total	
17 Cachoeira.....	35 Cachoeira.....	18 Bom Jesus Aparecido...	3387	3541	6928	6928
	36 S. Bernardo.....					
18 Camocim.....	37 Camocim.....	19 Bom Jesus dos Navegantes	3251	3416	6667	6667
	38 Barroquinha.....					
	39 Guruhá.....					
19 Campo Grande.....	40 Campo Grande.....	20 N. S. dos Prazeres.....	6685	6237	12922	12922
	41 Cruz.....					
20 Canindé.....	42 Canindé.....	21 S. Francisco das Chagas	5589	5685	11274	11274
	43 S. Gonçalo.....					
	44 Caridade.....					
	45 Caiçara.....					
21 Cascavel.....	46 Cascavel.....	22 N. S. da Conceição.....	7931	8346	16277	16277
	47 Sucatinga.....					
22 Coité.....	48 Coité.....	23 S. Francisco de Paula...	5104	5272	10376	10376
23 Cratheús.....	49 Cratheús.....	24 Senhor do Bomfim.....	2652	2853	5505	5505
24 Crato.....	50 Crato.....	25 N. S. da Penha.....	10235	10983	21218	21218
	51 Lameiro.....					
	52 Joazeiro.....					
25 Entre-Rios.....	53 Entre-Rios.....	26 Santa Quitéria.....	1613	1648	3261	3261
26 FORTALEZA (capital)..	54 S. José.....	27 S. José.....	11015	12450	23465	40902
	55 Mucuripe.....					
	56 Patrocínio.....					
27 Granja.....	57 Granja.....	29 S. José.....	5383	5801	11184	12501
	58 Iboassú.....					
	59 Chaval.....					
	60 Angico.....					
	61 Riachão.....					
	62 Pará.....					
28 Guaramiranga.....	63 Ubatuba.....	30 N. S. da Conceição.....	694	623	1317	
	64 Conceição.....	31 N. S. da Conceição.....	6061	5980	12041	12041
65 Pernambucoquinho.....						
29 Guarany.....	66 Guarany.....	32 S. José de Aquiraz.....	2031	2149	4180	4180
30 Ibiapina.....	67 Ibiapina.....	33 S. Pedro.....	6687	6789	13476	13476
	68 Jacaré.....					
31 Icó.....	69 Icó.....	34 N. S. da Expectação.....	5798	6311	12109	12109

MUNICIPIOS MUNICIPES	DISTRICTOS DISTRICTS	PAROCHIAS PAROISSES	População das parochias Population des paroisses			População dos municípios Population des municipes	
			Ho- mens	Mu- lheres	Total		
			Hom- mes	Fem- mes	Total		
32 Iguatú.....	{ 70 Iguatú..... 71 Bom Successo.....}	35 Sant'Anna.....	5402	5653	11055	11055	
33 Independencia.....	72 Independencia.....	36 Sant'Anna.....	1217	1284	2501	2501	
34 Inhamuns.....	{ 73 Inhamuns..... 74 Flôres..... 75 Taubá..... 76 Marrecas.....}	37 N. S. do Rosario.....	1923	2064	3987	} 7549	
		38 N. S. do Carmo.....	1709	1853	3562		
35 Ipú.....	{ 77 Ipú..... 78 Varzea..... 79 Varjota.....}	39 S. Sebastião.....	5782	5434	11216	11216	
	36 Ipueiras.....	{ 80 Ipueiras..... 81 S. Gonçalo.....}	40 N. S. da Conceição.....	5123	5087	10210	10210
37 Iracêma.....	82 Iracêma.....	41 S. Cosme e S. Damião do Pereiro.....	1263	1315	2578	2578	
38 Itapipóca.....	{ 83 Itapipóca..... 84 Assumpção.....}	42 N. S. das Mercês.....	5868	6210	12078	12078	
	39 Jaguaribe-merim.....	{ 85 Jaguaribe-merim..... 86 Santa Rosa..... 87 Boa Vista..... 88 Nova Floresta.....}	43 N. S. da Conceição.....	590	558	1148	} 8889
		44 N. S. da Purificação....	3802	3939	7741		
40 Jardim.....	89 Jardim.....	45 Santo Antonio.....	4300	4412	8712	8712	
41 Lavras.....	{ 90 Lavras..... 91 S. Francisco.....}	46 S. Vicente Ferrer.....	4273	4591	8864	8864	
42 Limoeiro.....	{ 92 Limoeiro..... 93 S. João de Jaguaribe..... 94 Taboleiro de Areia..... 95 Alto Santo da Viuva.....}	47 N. S. da Conceição.....	4986	5493	10479	10479	
	43 Maranguape.....	{ 96 Maranguape..... 97 Palmeiras..... 98 Tabatinga..... 99 Cruz..... 100 Jubaia..... 101 Maracanhá.....}	48 N. S. da Penha.....	6947	7866	14813	} 19074
			49 S. José.....	2074	2187	4261	
44 Maurity.....	{ 102 Maurity..... 103 Coité.....}	50 N. S. dos Milagres, de Milagres.....	1593	1697	3290	3290	
45 Mecejana.....	104 Mecejana.....	51 N. S. da Conceição.....	3881	3954	7835	7835	

MUNICIPIOS MUNICIPES	DISTRICTOS DISTRICTS	PAROCHIAS PAROISSES	População das parochias Population des paroisses			População dos municipios Population des municipes
			Ho- mens Hom- mes	Mu- lheres Fem- mes	Total	
					Total	
46 Meruóca.....	105 Meruóca.....	52 N. S. da Conceição.....	6010	6433	12443	12443
47 Milagres.....	106 Milagres.....	53 N. S. dos Milagres.....	6823	7083	13906	13906
	107 S. Pedro.....					
	108 Cuncas.....					
	109 Santa Cruz.....					
48 Missão Velha.....	110 Missão Velha.....	54 S. José.....	4450	4632	9082	9082
	111 Missão Nova.....					
	112 Goyaninha.....					
	113 Caldas.....					
49 Morada Nova.....	114 Morada Nova.....	55 Espirito Santo.....	3395	3674	7069	7069
	115 Livramento.....					
50 Mulungú.....	116 Mulungú.....	56 N. S. da Conceição.....	5095	5581	10676	10676
51 Pacatuba.....	117 Pacatuba.....	57 N. S. da Conceição.....	4873	5242	10115	10115
	118 Agua Velha.....					
	119 Guayúba.....					
52 Pacoty.....	120 Pacoty.....	58 N. S. da Conceição.....	4398	4009	8407	8407
53 Palma.....	121 Palma.....	59 N. S. da Piedade.....	5439	4972	10411	10411
	122 Santo Antonio.....					
54 Paracurú.....	123 Paracurú.....	60 N. S. do Livramento de Trahiry.....	3964	4013	7977	7977
55 Pedra Branca.....	124 Pedra Branca.....	61 S. Sebastião.....	2615	2718	5333	5333
	125 Pentecostes.....	62 N. S. da Conceição.....	2789	2687	5476	5476
56 Pentecostes.....	126 Jacú.....					
57 Pereiro.....	127 Pereiro.....	63 S. Cosme e S. Damião...	2636	2878	5514	5514
	58 Porangaba.....					
58 Porangaba.....	129 Porangaba.....	64 Senhor Bom Jesus dos Afflic- tos de Arronches.....	3086	3498	6584	6584
59 Porteiras.....	130 Porteiras.....	65 Coração de Jesus do Brejo dos Santos.....	2597	2762	5359	5359
60 Quixadá.....	131 Quixadá.....	66 Jesus, Maria e José.....	6547	6641	13188	13188
	132 California.....					
61 Quixará.....	133 Quixará.....	67 N. S. do Carmo de S. Ma- theus.....	1679	1703	3382	3382
62 Quixelô.....	134 Quixelô.....	68 Bom Jesus.....	4187	3948	8135	8135

MUNICIPIOS MUNICIPES	DISTRICTOS DISTRICTS	PAROCHIAS PAROISSES	População das parochias Population des paroisses			População dos municípios Population des municipes
			Ho- mens Hom- mes	Mu- lheres Fem- mes	Total	
					Total	
63 Quixeramobim.....	{ 135 Quixeramobim..... 136 Belém..... 137 Sitiá..... }	69 Santo Antonio.....	6152	6384	12536	12536
64 Redempção.....	{ 138 Redempção..... 139 Vasantes..... 140 Cannafistula..... }	70 N. S. da Conceição.....	8189	8761	16950	16950
65 Riacho de Sangue.....	141 Riacho de Sangue.....	71 N. S. da Conceição.....	1284	1458	2742	2742
66 Saboeiro.....	{ 142 Saboeiro..... 143 Bebedouro..... }	72 N. S. da Purificação.....	1683	1724	3407	3407
67 Sant'Anna.....	{ 144 Sant'Anna..... 145 S. Manoel do Marco..... 146 Massapé (Santa Ursula)... 147 Pitombeira..... 148 Tucumduba..... }	73 Sant'Anna de Acarahú...	5976	6249	12225	12225
68 Santa Quiteria.....	{ 149 Santa Quiteria..... 150 Vidéo..... }	74 Santa Quiteria.....	2792	2740	5532	5532
69 S. Benedicto.....	{ 151 S. Benedicto..... 152 Campo da Cruz..... 153 Pacajá..... 154 Graça..... }	75 S. Benedicto.....	6820	7238	14058	14058
70 S. Bernardo das Russas	{ 155 S. Bernardo..... 156 Quixerê..... 157 Cruz do Palhano..... }	76 N. S. do Rosario.....	4256	4707	8963	8963
71 S. Francisco.....	{ 158 Uruburetama..... 159 Retiro..... 160 Riacho da Sella..... 161 Aracaty-assú..... }	77 S. Francisco de Urubure- tama.....	4694	4778	9472	12365
		78 Santo Antonio.....	1482	1411	2893	
72 S. Matheus.....	162 S. Matheus.....	79 N. S. do Carmo.....	4695	4915	9610	9610
73 S. Pedro do Crato....	{ 163 Serra de S. Pedro..... 164 Junco..... }	80 N. S. das Dôres.....	2237	2198	4435	4435
74 S. Pedro da Timbaúba	{ 165 Timbaúba..... 166 Amontada..... }	81 N. S. da Conceição de S. Bento de Amontada	3681	3594	7275	7275
75 Sobral.....	167 Sobral.....	82 N. S. da Conceição.....	9056	9935	18991	18991
76 Soure.....	{ 168 Soure..... 169 S. Gonçalo..... 170 Tucumduba..... }	83 N. S. dos Prazeres.....	6259	6428	12687	12687

MUNICIPIOS MUNICIPES	DISTRICTOS DISTRICTS	PAROCHIAS PAROISSES	População das parochias Population des paroisses			População dos municípios Population des municipes
			Ho- mens Hom- mes	Mu- lheres Fem- mes	Total	
					Total	
77 Tamboril.....	171 Tamboril.....	84 Santo Anastacio.....	3400	3583	6983	8634
	172 Têlha.....					
	173 Serra das Mattas.....					
78 Tyanguá.....	174 Sant'Anna de Tyanguá.....	86 N. S. da Assumpção da Viçosa.....	4239	4110	8349	8349
79 Trahiry.....	175 Trahiry.....	87 N. S. do Livramento....	2401	2536	4937	4937
	176 Mundahú.....					
80 Umary.....	177 Umary.....	88 N. S. da Conceição.....	1681	1784	3465	3465
81 União.....	178 União.....	89 Sant'Anna.....	4874	5125	9999	9999
	179 Passagem de Pedras.....					
82 Varzea Alegre.....	180 Varzea Alegre.....	90 S. Raymundo Nonato....	3805	3871	7676	7676
	181 Vacca-brava (Jacú).....					
	182 S. Caetano.....					
83 Vertentes.....	183 Vertentes.....	91 Sant'Anna.....	2183	2250	4433	4433
	184 Santa Quitéria.....					
84 Viçosa.....	185 Viçosa.....	92 N. S. d'Assumpção.....	7582	7356	14938	14938
	186 Tubarão.....					
População do Estado... Population de l'État			394909	410778	805687	805687

Districto Federal

DISTRICT FÉDÉRAL

MUNICIPIOS MUNICIPES	DISTRICTOS DISTRICTS	PAROCHIAS PAROISSES	População das parochias Population des paroisses			População dos municípios Population des municipes
			Ho- mens Hom- mes	Mu- lheres Fem- mes	Total	
			Ho- mens Hom- mes	Mu- lheres Fem- mes	Total	
S. Sebastião do Rio de Janeiro.... (Capital da Republica) (Capitale de la République)	1 Candelaria.....	1 Candelaria.....	7966	1580	9546	522651
	2 1º districto.....	2 S. José.....	24533	15078	39611	
	3 2º districto.....	3 Santa Rita.....	28017	15584	43601	
	4 1º districto.....		19394	11025	30419	
	5 2º districto.....	4 Sacramento.....	22332	21419	43751	
	6 1º districto.....		38238	29147	67385	
	7 2º districto.....	5 Gloria.....	20920	16477	37397	
	8 Gloria.....		14820	16418	31238	
	9 1º districto.....	6 Sant'Anna.....	19493	17332	36825	
	10 2º districto.....		14408	14029	28437	
	11 Santo Antonio.....	7 Santo Antonio.....	11346	10742	22088	
	12 Espirito Santo.....		2732	1964	4696	
	13 1º districto.....	9 Engenho Velho.....	14468	13294	27762	
	14 2º districto.....		6902	6224	13126	
	15 Lagôa.....	10 Lagôa.....	8362	7683	16045	
	16 S. Christovão.....		9243	8178	17421	
	17 Gavea.....	11 S. Christovão.....	6439	6214	12653	
	18 1º districto.....		8446	7501	15947	
	19 2º districto.....	13 Engenho Novo.....	5622	5307	10929	
	20 Irajá.....		2434	1555	3989	
	21 1º districto.....	14 Irajá.....	1375	1318	2693	
	22 2º districto.....		287490	228069	515559	
	23 Inhaúma.....	15 Jacarépaguá.....	2107	626	2733	
	24 1º districto.....		4060	259	4359	
	25 2º districto.....	16 Inhaúma.....	293657	228994	522651	
	26 Campo Grande.....		2107	626	2733	
	27 Santa Cruz.....	17 Guaratiba.....	4060	259	4359	
	28 Ilha do Governador...		293657	228994	522651	
	29 Paquetá.....	18 Campo Grande.....	2107	626	2733	
	19 Santa Cruz.....	4060	259	4359		
	20 Ilha do Governador...	293657	228994	522651		
	21 Paquetá.....	1375	1318	2693		
População de direito (presente) Population de droit (présente)			287490	228069	515559	
População fluctuante Population flottante	Terrestre		2107	626	2733	
	Maritima Maritime		4060	259	4359	
População de facto Population de fait			293657	228994	522651	

Estado do Espírito Santo

ÉTAT DE ESPIRITO SANTO

MUNICIPIOS MUNICIPES	DISTRICTOS DISTRICTS	PAROCHIAS PAROISSES	População das parochias Population des paroisses			População dos municípios Population des municipes
			Ho- mens Hom- mes	Mu- lheres Fem- mes	Total	
1 Barra de S. Matheus.	1 Barra de S. Matheus.	1 N. S. da Conceição da Barra de S. Matheus.	2237	2098	4335	5628
	2 Itaúnas.	2 S. Sebastião de Itaúnas.	635	658	1293	
2 Benevente.	3 Benevente.	3 N. S. d'Assumpção de Benevente.	1896	1764	3660	14638
	4 Alto Benevente.	4 N. S. da Conceição do Alto Benevente.	3497	3153	6650	
	5 Piúma.	5 N. S. da Conceição de Piúma	2234	2094	4328	
3 Cachoeiro do Itapemirim	6 Cachoeiro do Itapemirim.	6 S. Pedro do Cachoeiro do Itapemirim.	2188	1861	4049	37649
	7 Santo André.					
	8 Santo Eduardo.					
	9 Mimoso.					
	10 1º do Rio Pardo.	7 S. Pedro d'Alcantara do Rio Pardo.	6175	5484	11659	
	11 2º de Santa Cruz do Rio Pardo.					
	12 Espírito Santo do Rio Pardo					
	13 S. Manoel do Rio Pardo.					
	14 Veado.	8 S. Miguel do Veado.	1920	1708	3628	
	15 1º do Alegre.	9 N. S. da Penha do Alegre	3941	3756	7697	
	16 2º do Alegre.					
	17 3º do Alegre.					
	18 4º do Alegre.					
	19 S. Pedro de Itabapoana.	10 S. Pedro de Itabapoana.	5013	3863	8876	
20 S. Sebastião do Occidente						
21 Arraial do Café.						
22 Patrocínio de Santa Cruz do Norte.						
23 S. José do Calçado.						
24 Conceição do Castello.						
25 Conceição do Muquy.	11 N. S. da Conceição do Muquy.	947	793	1740		
26 S. João do Muquy.						
27 Rio Muquy do Norte.						
4 Cachoeiro de Santa Leopoldina.	28 Cachoeiro de Santa Leopoldina.	12 Santa Leopoldina do Cachoeiro.	489	402	891	1800
	29 Timbuhy.					
	30 Jequitibá.					
	31 Alto Guandú.					
32 Limoeiro.	13 S. José do Queimado.	444	465	909		
33 S. José do Queimado.						
5 Espírito Santo.	34 Espírito Santo.	14 Espírito Santo.	936	1052	1988	1988
6 Guarapary.	35 1º de Guarapary.	15 N. S. da Conceição de Guarapary.	2557	2753	5310	5310
	36 2º de Guarapary.					
	37 Serra Queimada.					

MUNICIPIOS MUNICIPES	DISTRICTOS DISTRICTS	PAROCHIAS PAROISSES	População das parochias Population des paroisses			População dos municípios Population des municipes
			Ho- mens Hom- mes	Mu- lheres Fem- mes	Total	
					Total	
7 Itapemirim.....	38 Itapemirim.....	16 N. S. do Amparo de Ita- pemirim.....	4980	4815	9795	9795
	39 Barra de Itabapoana.....					
	40 Rio Novo.....					
8 Linhares.....	41 Linhares.....	17 N. S. da Conceição de Li- nhares do Rio Doce...	1615	1497	3112	3112
9 Nova Almeida.....	42 Itabira.....	18 Santos Reis Magos de Nova Almeida.....	1985	1919	3904	3904
10 Santa Cruz.....	43 Santa Cruz.....	19 N. S. da Penha de Santa Cruz.....	3644	3526	7170	9033
	44 Bocayuva.....					
	45 Baixo Guandú.....					
	46 Riacho.....					
11 S. Matheus.....	47 1º de S. Matheus.....	21 S. Matheus.....	3933	3828	7761	7761
	48 2º de S. Matheus.....					
12 Serra.....	49 Serra.....	22 N. S. da Conceição da Serra	3061	3213	6274	6274
	50 Vermeceiro.....					
13 VICTORIA (capital)...	51 Capital.....	23 N. S. da Victoria.....	3306	3320	6626	16887
	52 Carapina.....	24 S. João de Carapina.....	960	1102	2062	
	53 1º de Cariacica.....	25 S. João de Cariacica.....	4038	4161	8199	
	54 2º de Cariacica.....					
14 Vianna.....	55 Vianna.....	26 N. S. da Conceição de Vianna.....	3529	3548	7077	12218
	56 Margem Direita do Rio Jucú					
	57 Santa Isabel.....					
População do Estado... Population de l'État			69813	66184	135997	135997

OBSERVAÇÃO

Na parochia n.º 10 não houve recenseamento em 1890; a população que lhe corresponde foi calculada pela obtida em 1872, com o acrescimo annual geometrico de 2,5 %.

Estado de Goyaz

ÉTAT DE GOYAZ

MUNICIPIOS MUNICIPES	DISTRICTOS DISTRICTS	PAROCHIAS PAROISSES	População das parochias Population des paroisses			População dos municípios Population des municipes				
			Ho- mens Hom- mes	Mu- heres Fem- mes	Total					
1 Arraias.....	1 Arraias.....	1 N. S. dos Remedios de Arraias.....	2396	2541	4937	} 6766				
	2 Chapéo.....	2 Santo Antonio do Morro do Chapéo.....	906	923	1829					
2 Boa Vista do Tocantins	3 Boa Vista.....	3 N. S. da Conceição da Boa Vista do Tocantins.....	8217	8291	16508	} 16508				
	4 Philadelphia.....									
	5 S. Vicente do Araguaia...									
	6 Cachoeira de Santo Antonio									
	7 Manoel Alves.....									
3 Bomfim.....	8 Bomfim.....	4 Senhor do Bomfim.....	3433	3527	6960	} 12053				
	9 Campinas.....	5 N. S. da Conceição de Campinas.....	1482	1451	2933					
	10 Bella Vista.....	6 N. S. da Piedade da Bella Vista.....	1059	1101	2160					
4 Catalão.....	11 Catalão.....	7 N. S. Madre de Deus do Catalão.....	5670	5573	11243	} 11243				
	12 Santo Antonio do Rio Verde									
5 Cavalcante.....	13 Cavalcante.....	8 Sant'Anna de Cavalcante	1510	1597	3107	} 5237				
	14 Nova Roma.....	9 Divino Espirito Santo de Nova Roma.....	989	1141	2130					
	15 S. Felix.....									
6 Conceição.....	16 Conceição.....	10 N. S. da Conceição do Norte.....	1562	1685	3247	} 3247				
7 Corumbá.....	17 Corumbá.....	11 N. S. da Penha de Corumbá	4352	4644	8996	} 8996				
8 Currealinho.....	18 Currealinho.....	12 N. S. d'Abbadia do Currealinho.....	2648	2658	5306	} 10530				
	19 Allemão.....						13 S. Sebastião do Allemão...	1226	1193	2419
	20 Anicuns.....						14 S. Francisco de Assis de Anicuns.....	1397	1408	2805
9 Duro.....	21 Duro.....	15 S. José do Duro.....	1484	1564	3048	} 3048				
10 Entre Rios.....	22 Entre-Rios.....	16 Divino Espirito Santo do Vai-Vem.....	3989	3995	7984	} 7984				
	23 Cabaças.....									
	24 Santo Antonio do Cavaleiro.....									
	25 Bom Jesus dos Arrependidos.....									
11 Flôres.....	26 Flôres.....	17 N. S. do Rosario de Flôres	1991	2264	4255	} 4255				
	27 Sitio d'Abbadia.....									
12 Formosa.....	28 Formosa.....	18 N. S. da Conceição da Formosa.....	3872	4002	7874	} 12058				
	29 Mestre d'Armas.....						19 S. Sebastião do Mestre d'Armas.....	1313	1454	2767
	30 Santa Rosa.....						20 Santa Rosa.....	684	733	1417

MUNICIPIOS	DISTRICTOS	PAROCHIAS	População das parochias			População dos municípios	
			Population des paroisses				
			Ho- mens	Mu- lheres	Total		
MUNICIPES	DISTRICTS	PAROISSES	Hom- mes	Fem- mes	Total	População dos municípios	
13 Forte.....	31 Forte.....	21 S. Sebastião do Forte.....	803	886	1689	1689	
	32 Sant'Anna.....	22 Sant'Anna de Goyaz.....	2296	2137	4433		
		33 Carmo.....	23 N. S. do Rosario de Goyaz	1129	1245		2374
		34 Ouro Fino.....	24 N. S. do Pilar de Ouro Fino	1193	998		2191
		35 Barra.....	25 N. S. do Rosario da Barra	902	753		1655
14 GOYAZ (capital).....	36 Santa Rita.....	26 Santa Rita do Anta.....	1271	1209	2480	17181	
	37 Santa Leopoldina.....						
	38 Rio Claro.....	27 N. S. do Rosario do Rio Claro.....	591	533	1124		
	39 Mossamedes.....	28 S. José de Mossamedes...	1094	985	2079		
	40 S. José do Araguaya.....	29 S. José do Araguaya.....	240	283	523		
	41 Bacalhão.....						
	42 Territorio do Presidio.....	30 Santa Maria do Araguaya	174	148	322		
15 Jaraguá.....	43 Jaraguá.....	31 N. S. da Penha de Jaraguá	3495	3634	7129	7129	
	44 S. Francisco das Chagas...						
16 Jatahy.....	45 Jatahy.....	32 Divino Espirito Santo do Jatahy.....	1569	1377	2946	2946	
	46 Morrinhos.....	33 N. S. do Carmo de Morri- nhos.....	3435	3251	6686		
17 Morrinhos.....	47 Senhor Bom Jesus.....						
	48 Santa Rita do Pontal.....	34 Santa Rita do Paranahyba	2584	2482	5066	13866	
	49 Santa Rita do Paranahyba						
50 Caldas Novas.....	35 N. S. do Desterro de Caldas Novas.....	1067	1047	2114			
18 Natividade.....	51 Natividade.....	36 N. S. da Natividade.....	1718	1921	3639	7725	
	52 Chapada.....	37 Sant'Anna da Chapada...	642	695	1337		
	53 S. Miguel e Almas.....	38 S. Miguel e Almas.....	1356	1393	2749		
19 Palma.....	54 Palma.....	39 S. João da Palma.....	1741	1753	3494	4964	
	55 Peixe.....	40 Divino Espirito Santo do Peixe.....	801	669	1470		
20 Paracanjuba.....	56 Santa Cruz.....	41 N. S. da Conceição de Santa Cruz de Paracanjuba...	2260	2292	4552	4552	
	57 Paracanjuba.....						
21 Pilar.....	58 Pilar.....	42 N. S. do Pilar.....	1062	1250	2312	5194	
	59 Crixás.....	43 N. S. da Conceição de Crixás.....	611	592	1203		
	60 Amaro Leite.....	44 Santo Antonio do Amaro Leite.....	841	838	1679		
22 Porto Nacional.....	61 Porto Nacional.....	45 N. S. das Mercês do Porto Nacional.....	1164	1481	2645	7100	
	62 Piabanha.....						
	63 Carmo.....	46 N. S. do Carmo.....	786	849	1635		
	64 S. Francisco do Tocantins	47 S. Pedro do Tocantins.....	1372	1448	2820		
	65 Pedro Affonso.....						

MUNICIPIOS MUNICIPES	DISTRICTOS DISTRICTS	PAROCHIAS PAROISSES	População das parochias Population des paroisses			População dos municípios Population des municipes
			Ho- mens Hom- mes	Mu- lheres Fem- mes	Total	
23 Posse.....	66 Posse.....	48 Sant'Anna da Posse.....	2390	2354	4744	4744
24 Pyrenopolis.....	67 Pyrenopolis.....	49 N. S. do Rosario de Pyrenopolis.....	2445	2601	5046	11499
	68 Sant'Anna das Antas.....	50 Senhora Sant'Anna das Antas.....	3189	3264	6453	
25 Rio Bonito.....	69 Rio Bonito.....	51 Divino Espirito Santo de Torres do Rio Bonito..	861	711	1572	1572
	70 Coxim.....					
26 Rio Verde.....	71 Rio Verde.....	52 N. S. das Dôres do Rio Verde.....	2743	2578	5321	5321
27 Santa Cruz.....	72 Santa Cruz.....	53 N. S. da Conceição de Santa Cruz.....	3553	3678	7231	7231
28 Santa Luzia.....	73 Santa Luzia.....	54 Santa Luzia.....	3741	3864	7605	7605
29 S. Domingos.....	74 S. Domingos.....	55 S. Domingos.....	2096	2282	4378	4378
30 S. José do Tocantins...	75 S. José do Tocantins.....	56 S. José do Tocantins.....	2430	2727	5157	5157
	76 Trahyras.....					
31 Taguatinga.....	77 Taguatinga.....	57 N. S. da Abbadia de Santa Maria de Taguatinga...	2758	3036	5794	5794
	78 Sacco.....					
População do Estado... Population de l'État	112583	114989	227572	227572

Estado do Maranhão

ÉTAT DE MARANHÃO

MUNICIPIOS MUNICIPES	DISTRICTOS DISTRICTS	PAROCHIAS PAROISSES	População das parochias Population des paroisses			População dos municípios Population des municipes	
			Ho- mens	Mu- lheres	Total		
			Hom- mes	Fem- mes	Total		
1 Alcantara.....	1 1º districto.....	1 S. Mathias de Alcantara...	2175	2555	4730	12232	
	2 2º districto.....						2 S. João de Côrtes.....
	3 S. João de Côrtes.....						
	4 Santo Antonio e Almas....						
2 Anajatuba.....	5 1º districto.....	4 Santa Maria de Anajatuba	2794	2905	5699	5699	
	6 2º districto (Picada).....						
	7 3º districto.....						
3 Arary.....	8 1º districto.....	5 N. S. da Graça.....	1718	1738	3456	3456	
	9 2º districto.....						
4 Baixo Mearim.....	10 1º districto (Baixo Mearim)	6 N. S. de Nazareth do Baixo Mearim.....	2918	2954	5872	5872	
	11 2º districto (Lapella).....						
	12 3º districto (S. Benedicto)..						
5 Barra do Corda.....	13 Barra do Corda.....	7 Santa Cruz da Barra do Corda.....	5502	5739	11241	11241	
6 Barreirinhas.....	14 Barreirinhas.....	8 N. S. da Conceição das Barreirinhas.....	2723	2815	5538	5538	
7 Brejo.....	15 Brejo.....	9 N. S. da Conceição do Brejo.....	6934	6342	13276	13276	
	16 Curralinho.....						
	17 Ponte Nova.....						
	18 Porto da Repartição.....						
	19 Santa Quitéria.....						
8 Burity.....	20 Burity.....	10 Sant'Anna do Burity.....	3969	4111	8080	8080	
9 Cajapió.....	21 Porto de Cajapió.....	11 S. Bento de Bacurituba...	1699	1787	3486	3486	
10 Carolina.....	22 1º districto.....	12 S. Pedro de Alcantara....	3587	3679	7266	7266	
	23 2º districto.....						
11 Caxias.....	24 1º districto.....	13 N. S. da Conceição e S. José	9475	9968	19443	19443	
	25 2º districto.....						
	26 3º districto (Trezidella)....						
12 Chapadinha.....	27 Chapadinha.....	14 N. S. das Dôres da Chapadinha.....	3582	3349	6931	6931	
13 Codó.....	28 Santa Rita e Santa Philomena.....	15 Santa Rita e Santa Philomena do Codó.....	8427	8961	17388	17388	
	29 Monte Alegre.....						
14 Coroatá.....	30 Piedade.....	16 N. S. da Piedade de Coroatá.....	4049	3965	8014	8014	
	31 Pirapemas.....						

MUNICIPIOS MUNICIPES	DISTRICTOS DISTRICTS	PAROCHIAS PAROISSES	População das parochias Population des paroisses			População dos municipios Population des municipes
			Ho- mens Hom- mes	Mu- lheres Fem- mes	Total	
15 Cururupú.....	32 1º districto.....	17 S. João Baptista de Cururupú.....	7428	8029	15457	15457
	33 2º districto.....					
	34 3º districto (Bacuripana)....					
	35 4º districto.....					
16 Flôres.....	36 Flôres.....	18 S. José das Cajazeiras.....	2310	2423	4733	4733
17 Grajahú.....	37 1º districto.....	19 Senhor do Bomfim da Chapada.....	5991	5713	11704	11704
	38 2º districto.....					
	39 3º districto.....					
18 Guimarães.....	40 Guimarães.....	20 S. José de Guimarães.....	6368	6981	13349	13349
	41 Pericumã.....					
	42 Cedral.....					
	43 Urú.....					
19 Icatú.....	44 Icatú.....	21 N. S. da Conceição do Icatú	4791	5073	9864	9864
	45 Axixá.....					
	46 Morros.....					
20 Imperatriz.....	47 1º districto.....	22 Santa Thereza da Imperatriz.....	2092	2034	4126	4126
	48 2º districto.....					
21 Itapicurú-merim.....	49 1º districto.....	23 N. S. das Dôres do Itapicurú-merim.....	3723	3755	7478	7478
	50 2º districto (Pombinhas)....					
	51 3º districto.....					
22 Lorêto.....	52 1º districto.....	24 S. Felix de Balsas.....	3706	3374	7080	7080
	53 2º districto.....					
23 Mirador.....	54 S. Bento.....	25 S. Bento do Mirador.....	6535	6191	12726	12726
	55 Santo Antonio.....					
24 Miritiba.....	56 Miritiba.....	26 S. José do Preá.....	3420	3274	6694	6694
	57 Cassó.....					
25 Monção.....	58 Monção.....	27 S. Francisco Xavier de Monção.....	6531	6173	12704	12704
	59 Sapucaia.....					
	60 Boa Vista.....					
	61 Engenho Central S. Pedro					
	62 Barro Vermelho.....					
26 New York.....	63 New-York.....	28 New York.....	1218	1244	2462	2462
27 Paço do Lumiar.....	64 Paço do Lumiar.....	29 N. S. da Luz do Paço do Lumiar.....	1791	1990	3781	3781
	65 Mocajutuba.....					
28 Parnahyba.....	66 1º districto.....	30 N. S. da Victoria do Alto Parnahyba.....	2162	2158	4322	4322
	67 2º districto.....					

MUNICIPIOS MUNICIPES	DISTRICTOS DISTRICTS	PAROCHIAS PAROISSES	População das parochias Population des paroisses			População dos municípios Population des municipios
			Ho- mens	Mu- lheres	Total	
			Hom- mes	Fem- mes	Total	
29 Passagem Franca.....	68 S. João dos Patos.....	31 S. Sebastião da Passagem Franca (2º e 3º districtos de paz).....	1180	1112	2292	2292
	69 Thuhy.....					
30 Pastos Bons.....	70 Pastos Bons.....	32 S. Bento de Pastos Bons...	1996	2104	4100	4100
31 Pedreiras.....	71 Pedreiras.....	33 S. Luiz Gonzaga de Pedreiras.....	2414	2213	4627	4627
32 Penalva.....	72 Penalva.....	34 S. José de Penalva.....	2149	2209	4358	4358
33 Picos.....	73 Picos.....	35 S. Sebastião da Passagem Franca (1º districto de Paz).....	3901	3756	7657	7657
34 Pinheiro.....	74 Pinheiro.....	36 Santo Ignacio do Pinheiro	4326	4694	9020	9020
	75 Gama.....					
35 Riachão.....	76 1º districto.....	37 N. S. de Nazareth.....	4288	3965	8253	8253
	77 2º districto.....					
	78 3º districto.....					
	79 4º districto.....					
36 Rosario.....	80 Rosario.....	38 N. S. do Rosario.....	3192	3562	6754	10956
	81 Mocambo.....	39 N. S. da Lapa e Pias de S. Miguel.....	1986	2216	4202	
	82 S. Miguel da Lapa e Pias...					
37 Santa Helena.....	83 1º districto (Santa Helena)	40 Santa Helena.....	2385	2423	4808	4808
	84 2º districto (Paraná).....					
	85 3º Gurupy.....					
38 S. Bento.....	86 1º districto.....	41 S. Bento dos Perizes.....	7815	8361	16176	16176
	87 2º districto.....					
	88 3º districto (Macapá).....					
39 S. Bernardo.....	89 S. Bernardo.....	42 S. Bernardo.....	5370	4919	10289	19722
	90 Arayozes.....	43 N. S. da Conceição dos Arayozes.....	3127	2669	5796	
	91 Tutoya.....	44 N. S. da Conceição da Tutoya.....	1880	1757	3637	
40 S. Francisco.....	92 S. Francisco.....	45 N. S. da Conceição e São Francisco de Assis.....	5601	5768	11369	11369
	93 Manga do Parnahyba.....					
	94 Queimadas.....					
	95 Madre de Deus.....					
41 S. José dos Mattões...	96 S. José dos Mattões.....	46 S. José dos Mattões.....	5272	5487	10759	10759
	97 Brejo de S. Felix.....					

MUNICIPIOS MUNICIPES	DISTRICTOS DISTRICTS	PAROCHIAS PAROISSES	População das parochias Population des paroisses			População dos municípios Population des municipes
			Ho- mens Hom- mes	Mu- lheres Fem- mes	Total	
42 S. LUIZ (capital)	98 1º districto.....	47 N. S. da Victoria.....	2702	3228	5930	29308
	99 2º districto.....					
	100 Conceição.....	48 N. S. da Conceição.....	3843	4931	8774	
	101 S. João Baptista.....					
	102 Cutim.....	50 Santa Philomena do Cutim	336	379	715	
	103 Vinhaes.....					
	104 S. José dos Indios.....	52 S. José dos Indios.....	1279	1359	2638	
105 Bacanga.....						
106 Guarapiranga.....	53 S. Joaquim do Bacanga...	1846	1826	3672		
43 S. Luiz Gonzaga					107 S. Luiz Gonzaga.....	54 S. Luiz Gonzaga do Alto Mearim.....
	108 Bacabal.....					
44 S. Vicente Ferrer	109 1º districto.....	55 S. Vicente Ferrer.....	4554	4885	9439	9439
	110 2º districto.....					
45 Turyassú	111 Turyassú.....	56 S. Francisco Xavier de Tu- ryassú.....	4419	4564	8983	8983
	112 Igarapé-assú.....					
	113 Maracassumé.....					
	114 Carutapéra.....					
46 Vargem Grande	115 Vargem Grande.....	57 S. Sebastião da Vargem Grande.....	3788	3316	7104	7104
47 Vianna	116 1º districto.....	58 N. S. da Conceição.....	4674	5291	9965	9965
	117 2º districto.....					
	118 3º districto.....					
População do Estado... Population de l'État			212586	218268	430854	430854

OBSERVAÇÃO

Na parochia n.º 19 não houve recenseamento em 1890; a população que lhe corresponde foi calculada pela obtida em 1872, com o acrescimo annual geometrico de 2 %.

Estado de Matto Grosso

ÉTAT DE MATTO GROSSO

MUNICIPIOS MUNICIPES	DISTRICTOS DISTRICTS	PAROCHIAS PAROISSES	População das parochias Population des paroisses			População dos municípios Population des municipes
			Ho- mens	Mu- lheres	Total	
			Hom- mes	Fem- mes	Total	
1 Corumbá.....	1 Corumbá.....	1 Santa Cruz.....	4335	4079	8414	9870
	2 Ladario.....					
	3 S. Lourenço.....					
	4 Herculanea.....					
2 CUYABÁ (capital).....	5 Sé.....	3 Senhor Bom Jesus.....	6863	7644	14507	17815
	6 Boa Morte.....					
	7 Chapada.....					
	8 Araguaya.....					
3 Diamantino.....	9 Diamantino.....	5 N. S. da Conceição do Alto Paraguay.....	1112	1035	2147	2147
	10 Livramento.....					
4 Livramento.....	11 Guia.....	6 N. S. do Livramento.....	2194	2256	4450	13819
	12 Brotas e Sant'Anna da Aldeia					
	13 Miranda.....					
5 Miranda.....	14 Bella Vista.....	9 N. S. do Carmo.....	1738	1646	3384	3384
	15 Nioac.....					
6 Levergeria.....	16 Campo Grande.....	10 Santa Rita de Nioac.....	4418	3685	8103	8103
	17 Vaccaria.....					
	18 Matto Grosso.....					
7 Matto Grosso.....	19 Poconé.....	11 Santissima Trindade.....	971	1078	2049	2049
	20 Cassange.....					
8 Poconé.....	21 Rosario.....	12 N. S. do Rosario.....	2196	1947	4143	4143
	22 Rosario.....					
9 Rosario.....	23 Bahusinho.....	13 N. S. do Rosario do Rio Acima.....	2703	2851	5554	5554
	24 S. Gonçalo.....					
10 Sant'Anna do Parana- hyba.....	25 Varzea Grande.....	14 Sant'Anna do Parana- hyba	2611	2336	4947	4947
	26 Coxipó da Ponte.....					
	27 Santo Antonio.....					
	28 Melgaço.....					
	29 Pequery.....					
	30 S. Luiz de Cáceres.....					
11 S. Gonçalo.....	31 Rio dos Bugres.....	15 S. Gonçalo de Pedro 2º....	4738	4540	9278	13777
	12 S. Luiz de Cáceres....					
12 S. Luiz de Cáceres....	17 S. Luiz.....	16 S ^{to} . Antonio do Rio Abaixo	2312	2187	4499	7219
	17 S. Luiz.....					
População do Estado... Population de l'État			47196	45631	92827	92827

OBSERVAÇÃO

Na parochia n.º 11 não houve recenseamento em 1890; a população que lhe corresponde foi calculada pela obtida em 1872, com o accrescimento annual geometrico de 2%.

Date	Description	Debit	Credit
10/1/12	Balance		100.00
10/5/12	...	20.00	
10/10/12	...		15.00
10/15/12	...	10.00	
10/20/12	...		30.00
10/25/12	...	5.00	
10/30/12	...		10.00
11/5/12	...	15.00	
11/10/12	...		25.00
11/15/12	...	8.00	
11/20/12	...		12.00
11/25/12	...	3.00	
11/30/12	...		7.00
12/5/12	...	1.00	
12/10/12	...		4.00
12/15/12	...	2.00	
12/20/12	...		6.00
12/25/12	...	0.50	
12/30/12	...		1.50
2013	...		

Estado de Minas Geraes

ÉTAT DE MINAS GERAES

MUNICIPIOS MUNICIPES	DISTRICTOS DISTRICTS	PAROCHIAS PAROISSES	População das parochias Population des paroisses			População dos municípios Population des municipes	
			Ho- mens Hom- mes	Mu- lheres Fem- mes	Total Total		
1 Abaeté.....	1 Abaeté Diamantino.....	1 N. S. do Patrocínio da Marmelada.....	4189	4251	8440	19788	
	2 N. S. da Morada Nova.....	2 N. S. do Lorêto da Morada Nova.....	2640	2517	5157		
	3 Protecção de S. José do Canastrão.....		3248	2943	6191		
	4 Santo Antonio dos Tiros.....	3 Santo Antonio dos Tiros...	2161	2199	4360		
2 Abre Campo.....	5 Abre Campo.....	4 Sant'Anna do Abre Campo	3063	2700	5763	18132	
	6 S. Miguel do Araponga.....	5 S. José da Pedra Bonita...	1076	983	2059		
	7 Pedra Bonita.....		1565	1414	2979		
	8 Santo Antonio do Matipóó.....	6 Santo Antonio do Matipóó	1518	1453	2971		
	9 S. João do Matipóó.....	7 S. João do Matipóó.....	9 S. José e N. S. das Dôres de Alfenas.....	2890	3033		5923
	10 Gramma.....	8 Santo Antonio do Gramma		5030	4843		9873
3 Alfenas.....	11 Alfenas.....	9 S. José e N. S. das Dôres de Alfenas.....	2131	2039	4170	25434	
	12 Serra Negra.....	10 S. Joaquim da Serra Negra	439	464	903		
	13 Bôa Vista.....	11 N. S. da Conceição da Bôa Vista.....	2207	2358	4565		
	14 Barranco Alto.....	12 S. João do Retiro do Barranco Alto.....	2739	2557	5296		
	15 Areado.....	13 S. Sebastião do Areado....	1291	1199	2490		
4 Alto Rio Doce.....	16 S. José do Chopotó.....	14 S. José do Chopotó.....	1690	1666	3356	22762	
	17 S. Caetano do Chopotó.....	15 S. Caetano do Chopotó....	5875	5745	11620		
	18 Dôres do Turvo.....	16 N. S. das Dôres do Turvo	18 N.S.do Amparo do Araguary	3725	3577		7302
	19 Bôa Esperança.....	17 Piedade da Bôa Esperança		1362	1416		2778
5 Araguary.....	20 Bom Jesus da Canna Verde	18 N.S.do Amparo do Araguary	6597	6740	13337	10080	
	21 Sant'Anna do Rio das Velhas	19 Sant'Anna do Rio das Velhas.....	8112	7492	15604		
6 Arassuahy.....	22 Calhão.....	20 Santo Antonio do Arassuahy.....	—	—	—	44347	
	23 Bom Jesus do Lufa.....	21 Santo Antonio do Itinga..	898	878	1776		
	24 Itinga.....	22 Commercinho.....	2071	1989	4060		
	25 Commercinho.....	23 S. Sebastião do Salto Grande	4697	4435	9132		
	26 Salto Grande.....	24 S. Miguel do Jequitinhonha	—	—	—		
	27 Jequitinhonha.....	25 S. Domingos do Arassuahy	213	225	438		
	28 S. Domingos do Arassuahy	26 Santa Rita.....	—	—	—		
	29 Bom Jesus da Barra do Pontal	27 S. Pedro do Jequitinhonha	—	—	—		
	30 Santa Rita.....	28 S. João da Vigia.....	11015	8546	19561		
	31 Estiva.....	29 Santissimo Sacramento de S. Domingos do Araxá	—	—	—		
	32 S. Pedro.....	30 S. Pedro de Alcantara....	1712	1674	3386		
	33 S. João da Vigia.....	31 N. S. das Dôres de Santa Juliana.....	1064	1064	2128		
7 Araxá.....	34 Araxá.....	29 Santissimo Sacramento de S. Domingos do Araxá	2065	2073	4138	29213	
	35 S. Pedro de Alcantara.....	30 S. Pedro de Alcantara....					
	36 Santa Juliana.....	31 N. S. das Dôres de Santa Juliana.....					
	37 N. S. da Conceição.....	32 N. S. da Conceição.....					
	38 Pratinha.....	33 Santo Antonio do Pratinha					

MUNICIPIOS MUNICIPES	DISTRICTOS DISTRICTS	PAROCHIAS PAROISSES	População das parochias Population des paroisses			População dos municípios Population des municipes				
			Ho- mens	Mu- lheres	Total					
			Hom- mes	Fem- mes	Total					
8 Ayuruóca.....	39 Ayuruóca.....	34 N. S. da Conceição de Ayu- ruóca.....	3140	3039	6179	25798				
	40 Guapiara.....									
	41 S. Vicente Ferrer.....									
	42 Alagôa.....						35 N. S. do Rosario da Alagôa	1402	1449	2851
	43 Bocaina.....						36 S. Domingos da Bocaina...	3884	3608	7492
	44 Passa Vinte.....						37 Santo Antonio do Passa Vinte.....	1342	1413	2755
	45 Serranos.....						38 N. S. do Bom Successo dos Serranos.....	1840	1930	3770
46 Livramento.....	39 Senhor Bom Jesus do Livra- mento.....	1393	1358	2751						
9 Baependy.....	47 Baependy.....	40 N. S. da Conceição do Mont- serrat de Baependy.....	12135	10583	22718	35879				
	48 Rio Verde.....	41 N. S. da Conceição do Rio Verde.....	1779	1663	3442					
	49 S. Thomé das Letras.....	42 S. Thomé das Letras.....	3042	2659	5701					
	50 Encruzilhada.....	43 S. Sebastião da Encruzi- lhada.....	881	876	1757					
	51 Aguas de Caxambú.....	44 Santa Maria das Aguas de Caxambú.....	1160	1101	2261					
10 Bagagem.....	52 Bagagem.....	45 N. S. Mãe dos Homens da Bagagem.....	6354	5979	12333	15297				
	53 Rio das Pedras.....									
	54 Estrella do Sul.....						46 Santa Rita da Estrella do Sul.....	1445	1519	2964
	55 Cachoeira.....									
11 Bambuhy.....	56 Bambuhy.....	47 Sant'Anna do Bambuhy...	4633	4931	9564	16609				
	57 S. Roque.....	48 S. Roque do Piumhy.....	3660	3385	7045					
12 Barbacena.....	58 Barbacena.....	49 N. S. da Piedade de Bar- bacena.....	14182	13227	27409	57850				
	59 S. Sebastião.....									
	60 Barroso.....									
	61 Ilhéos.....	50 Sant'Anna do Barroso.....	531	574	1105					
	62 Ribeirão de Alberto Dias..									
	63 Livramento.....	51 Sant'Anna do Livramento	1931	1786	3717					
	64 Curral Novo.....									
	65 S. José do Quilombo.....	52 S. José do Quibombo.....	1798	1556	3354					
	66 Berthióga.....	53 Santo Antonio da Berthióga	1209	1101	2310					
	67 Santa Barbara.....	54 Santa Barbara do Tugurio	831	774	1605					
	68 Ibitipóca.....	55 Santa Rita do Ibitipóca...	4718	4176	8894					
69 Mello do Desterro.....	56 N. S. do Desterro do Mello	1191	1143	2334						
70 Remedios.....	57 N. S. das Dôres dos Reme- dios.....	2168	2109	4277						
71 Carandahy.....	58 Sant'Anna do Carandahy..	1496	1349	2845						

MUNICIPIOS MUNICIPES	DISTRICTOS DISTRICTS	PAROCHIAS PAROISSES	População das parochias Population des paroisses			População dos municípios Population des municipes		
			Ho- mens Hom- mes	Mu- lheres Fem- mes	Total			
13 Bôa Esperança.....	72 Bôa Esperança.....	59 N. S. das Dôres da Bôa Es- perança.....	7644	7517	15161	31885		
	73 Crystaes.....							
	74 Porto dos Mendes.....							
	75 Coqueiros.....	60 Espirito Santo dos Coqueiros	2732	2508	5240			
	76 Agua-pé.....		61 S. Francisco do Agua-pé...	4698	4592		9290	
	77 Congonhas.....		62 Congonhas.....	1132	1062		2194	
	78 Tremedal.....		63 N. S. da Graça do Tremedal	6801	5484		12285	
79 S. João de Pernambuco...								
80 Brejo dos Martyres.....								
81 Santo Antonio das Mamo- nas.....								
14 Bôa Vista.....	82 Matto Verde.....	64 Santo Antonio do Matto Verde.....	3096	2414	5510	27760		
	83 Bonito.....							
	84 Lençóes.....	65 S. Sebastião dos Lençóes..	4917	5048	9965			
	85 Santa Rita.....							
	86 Jequitahy.....						66 N. S. da Conceição do Je- quitahy.....	—
15 Bocayuva.....	87 Bomfim.....	67 Senhor do Bomfim.....	4138	4308	8446	23838		
	88 Barra do Rio das Velhas...	68 N. S. do Bom Successo da Barra do Rio das Velhas	5271	5147	10418			
	89 Olhos d'Agua.....		69 Sant'Anna dos Olhos d'Agua	2601	2373		4974	
	90 Terra Branca.....	70 S. João Baptista da Terra Branca.....	—	—	—			
	91 Bomfim.....	71 Senhor do Bomfim.....	5549	5395	10944			
	92 Santo Antonio da Vargem Alegre.....							
93 Brumado do Paraopeba...								
94 Rio Manso.....	72 Santa Luzia do Rio Manso					1508	1531	3039
95 Itatiayussú.....	73 S. Sebastião do Itatiayussú					1324	1336	2660
16 Bomfim.....	96 Dôres da Conquista.....	74 N. S. das Dôres da Con- quista.....	2187	2246	4433	34774		
	97 Santa Cruz das Aguas Cla- ras.....							
	98 Piedade dos Geraes.....						75 N. S. da Piedade dos Geraes	4151
	99 Paraopeba.....	76 Sant'Anna do Paraopeba...	2646	2671	5317			
	100 S. Gonçalo da Ponte.....							
	101 Bôa Morte.....							
	102 Bom Successo.....						77 N. S. do Bom Successo....	3287
17 Bom Successo.....	103 S. João Baptista.....	78 S. João Baptista.....	3357	3002	6359	18846		
	104 S. Thiago.....	79 S. Thiago.....	3269	2858	6127			
	105 Cabo Verde.....	80 N. S. da Conceição do Cabo Verde.....	1907	1927	3834			
106 Botelhos.....	81 S. José dos Botelhos.....		1826	1835	3661			
18 Cabo Verde.....	107 Penha.....	82 Bom Jesus da Penha.....	—	—	—	7495		
	108 Monte Bello.....	83 Monte Bello.....	—	—	—			

MUNICIPIOS MUNICIPES	DISTRICTOS DISTRICTS	PAROCHIAS PAROISSES	População das parochias Population des paroisses			População dos municípios Population des municipes				
			Ho- mens	Mu- lheres	Total					
			Hom- mes	Fem- mes	Total					
19 Caethé.....	109 Caethé.....	84 N. S. do Bom Successo do Caethé.....	2746	2778	5524	17912				
	110 Cuyabá.....									
	111 N. S. da Penha.....									
	112 Morro Vermelho.....						85 Morro Vermelho.....	559	553	1112
	113 Roças Novas.....						86 N. S. Madre de Deus de Roças Novas.....	1637	1731	3368
114 União.....										
	115 Taquarussú.....	87 Santissimo Sacramento de Taquarussú.....	4015	3893	7908					
20 Caldas.....	116 Caldas.....	88 N. S. do Patrocinio de Caldas.....	2778	2591	5369	15676				
	117 Santa Rita de Cassia.....	89 Santa Rita de Cassia do Rio Claro.....	2862	2304	5166					
	118 Campestre.....	90 N. S. do Carmo do Campestre.....	2565	2576	5141					
21 Cambuhy.....	119 Cambuhy.....	91 N. S. do Carmo do Cambuhy.....	2967	2877	5844	7702				
	120 Senhor Bom Jesus do Corrego.....									
	121 Bom Retiro.....						92 S. Sebastião e S. Roque do Bom Retiro.....	985	873	1858
22 Campanha.....	122 Campanha.....	93 Santo Antonio do Valle da Piedade da Campanha	5340	5601	10941	16185				
	123 Aguas Virtuosas.....						94 Aguas Virtuosas da Campanha.....	1256	1261	2517
	124 Lambary.....						95 Bom Jesus do Lambary...	1368	1359	2727
23 Campo Bello.....	125 Campo Bello.....	96 Bom Jesus do Campo Bello	2768	2805	5573	22118				
	126 S. Sebastião do Porto dos Mendes.....									
	127 Crystaes.....						97 Crystaes.....	1381	1448	2829
	128 Canna Verde.....						98 Senhor Bom Jesus da Canna Verde.....	1012	1096	2108
	129 Candeias.....									
24 Caracol.....	130 Caracol.....	100 S. Sebastião de Jaguary..	2640	2406	5046	5046				
25 Carangola.....	131 Carangola.....	101 Santa Luzia do Carangola	3641	3148	6789	21698				
	132 S. Sebastião da Barra.....									
	133 S. Matheus.....									
	134 Tombos do Carangola.....	102 N. S. da Conceição dos Tombos do Carangola..	2237	2052	4289					
	135 Faria Lemos.....									
	136 S. João do Rio Preto.....									
	137 Gloria.....						103 S. Francisco do Gloria...	2942	2728	5670
	138 Espirito Santo do Carangola						104 Divino Espirito Santo do Carangola.....	2593	2357	4950

MUNICIPIOS MUNICIPES	DISTRICTOS DISTRICTS	PAROCHIAS PAROISSES	População das parochias Population des paroisses			População dos municípios Population des municipes
			Ho- mens Hom- mes	Mu- lheres Fem- mes	Total	
					Total	
26 Carmo da Bagagem...	139 Carmo da Bagagem.....	105 N. S. do Carmo da Bagagem.....	4012	3868	7880	13711
	140 Agua Suja.....	106 N. S. da Abbadia d'Agua Suja.....	2982	2849	5831	
27 Carmo do Paranahyba	141 Arraial Novo.....	107 N. S. do Carmo do Arraial Novo.....	3336	3315	6651	16331
	142 S. Jeronymo dos Poções...					
	143 Campo Grande.....	108 S. Francisco das Chagas do Campo Grande.....	2288	2397	4685	
	144 S. Gothardo.....	109 S. Gothardo.....	2524	2471	4995	
28 Carmo do Rio Claro...	145 Rio Claro.....	110 N. S. do Carmo do Rio Claro.....	1810	1810	3620	5966
	146 Aparecida.....	111 N. S. da Conceição da Aparecida.....	1170	1176	2346	
29 Cataguazes.....	147 Meia Pataca.....	112 Santa Rita de Cassia de Cataguazes.....	3898	3559	7457	27584
	148 Vista Alegre.....					
	149 Laranjal.....	113 N. S. da Conceição do Laranjal.....	2202	2018	4220	
	150 Empossado.....	114 Espirito Santo do Empossado.....	1642	1447	3089	
	151 Camapuan.....	115 Santo Antonio do Camapuan.....	2408	2115	4523	
	152 Capivara.....	116 S. Francisco de Assis do Capivara.....	2752	2347	5099	
	153 Cachoeira Alegre.....					
	154 Alliança.....	117 Sant'Anna de Cataguazes	1739	1457	3196	
	155 Cataguazes.....					
	156 Porto de Santo Antonio....	118 Porto de Santo Antonio..	—	—	—	
30 Christina.....	157 Christina.....	119 Espirito Santo da Christina	2673	2580	5253	13210
	158 Campos de Maria da Fé...					
	159 Dom Viçoso.....	120 N. S. do Rosario de Dom Viçoso.....	—	—	—	
	160 Pedra Branca.....					
	161 Rio Verde.....	121 N. S. do Carmo do Rio Verde.....	4092	3865	7957	

MUNICIPIOS MUNICIPES	DISTRICTOS DISTRICTS	PAROCHIAS PAROISSES	População das paróchias Population des paroisses			População dos municípios Population des amnicipes
			Ho- mens Hom- mes	Mu- lheres Fem- mes	Total	
31 Conceição.....	162 Matto Dentro.....	122 N. S. da Conceição do Matto Dentro.....	3078	3229	6307	45001
	163 Riacho Fundo.....	123 Santo Antonio do Riacho Fundo.....	872	916	1788	
	164 Rio do Peixe.....	124 S. Domingos do Rio do Peixe.....	2170	2158	4328	
	165 Brejaúba do Corrego Alto					
	166 Tapera.....	125 Santo Antonio da Tapera	2661	2566	5227	
	167 Paraúna.....					
	168 Congonhas.....					
	169 Andréquicé.....	126 S. Francisco de Assis do Paraúna.....	1306	1403	2709	
	170 Sant'Anna dos Fechados..					
	171 Sant'Anna do Rio Preto...					
	172 Corregos.....	127 N. S. da Aparecida dos Corregos.....	783	866	1649	
	173 Porto de Guanhães.....	128 N. S. do Porto de Guanhães.....	1849	1889	3738	
	174 Morro do Pilar.....	129 N. S. do Pilar do Morro do Gaspar Soares...	4395	4267	8662	
	175 Rio Abaixo.....	130 Santo Antonio do Rio Abaixo.....	2243	2225	4468	
	176 Oliveira do Itambé.....	131 N. S. da Oliveira do Itambé	1848	1918	3766	
	177 Rio Preto.....	132 S. Sebastião do Rio Preto	1199	1160	2359	
	32 Coromandel.....	178 Coromandel.....	133 N. S. do Patrocinio de Coromandel.....	1994	2076	
179 N. S. das Dôres do Lagamar						
180 Dourados.....		134 N. S. da Abbadia dos Dourados.....	2466	2484	4950	
33 Curvello.....	181 Curvello.....					43110
	182 Cedro.....					
	183 Almas.....	135 Santo Antonio do Curvello	3935	4136	8071	
	184 Ipyraunga.....					
	185 Taboleiro Grande.....					
	186 Lagôa.....	136 Santo Antonio da Lagôa..	3833	3862	7695	
	187 Pilar.....					
	188 Morro da Garça.....	137 Immaculada Conceição do Morro da Garça.....	2429	2603	5032	
	189 Andréquicé.....					
	190 Papagaio.....	138 N. S. do Livramento do Papagaio.....	5690	4918	10608	
	191 Bagre.....	139 N. S. da Piedade do Bagre	2624	2797	5421	
192 Trahiras.....	140 Sant'Anna de Trahiras...	2143	2222	4365		
193 Ponte do Paraúna.....	141 S. Sebastião do Paraúna..	973	945	1918		

MUNICIPIOS MUNICIPES	DISTRICTOS DISTRICTS	PAROCHIAS PAROISSES	População das parochias Population des paroisses			População dos municípios Population des municipes
			Ho- mens Hom- mes	Mu- lheres Fem- mes	Total	
					Total	
34 Diamantina.....	194 Diamantina.....	142 Santo Antonio da Sé da Diamantina.....	9170	8810	17980	42414
	195 Tabúa.....					
	196 Curralinho.....					
	197 Chapada.....	143 S. João da Chapada.....	6510	5922	12432	
	198 Pindahybas.....					
	199 Inhahy.....	144 Inhahy.....	—	—	—	
	200 Rio Manso.....	145 N. S. da Conceição do Rio Manso.....	738	884	1622	
	201 Mendanha.....	146 N. S. das Mercês do Men- danha.....	517	540	1057	
	202 Arassuahy.....	147 N. S. das Mercês do Aras- suahy.....	—	—	—	
	203 Rio Preto.....	148 S. Gonçalo do Rio Preto..	2424	2484	4908	
204 Curimatahy.....	149 N. S. da Conceição do Curimatahy.....	2265	2150	4415		
205 N. S. da Gloria.....						
206 Riacho das Varas.....	150 N. S. das Dôres do Indayá	4652	4691	9343		
207 Indayá.....						
208 Quartel Geral.....						
35 Dôres do Indayá.....	209 Luz do Aterrado.....	151 N. S. da Luz do Aterrado	2263	2326	4589	17361
	210 Nazareth dos Esteios.....	152 N. S. de Nazareth dos Esteios.....	1654	1775	3429	
	211 Corrego d'Anta.....					
36 Entre Rios.....	212 Brumado de Suassuhy.....	153 N. S. das Grotas do Bru- mado de Suassuhy.....	6525	6127	12652	
	213 Serra do Camapuan.....					
	214 Entre-Rios.....	154 N. S. do Desterro de Entre Rios.....	3787	3894	7681	36040
	215 Suassuhy.....	155 S. Braz de Suassuhy.....	3426	3403	6829	
	216 Rio do Peixe.....	156 N. S. das Necessidades do Rio do Peixe.....	4505	4373	8878	
37 Formiga.....	217 Formiga.....	157 S. Vicente Ferrer da For- miga.....	4843	5199	10042	18016
	218 Pahins.....	158 N. S. do Carmo dos Pahins	379	391	770	
	219 Arcos.....	159 N. S. do Carmo dos Arcos	2075	2249	4324	
	220 Porto Real de S. Francisco	160 N. S. da Abbadia do Porto Real de S. Francisco...	1407	1473	2880	
38 Fructal.....	221 Carmo do Fructal.....	161 N. S. do Carmo do Fructal	3492	3486	6978	10816
	222 S. Francisco de Salles.....	162 S. Francisco de Salles....	2039	1799	3838	

MUNICIPIOS MUNICIPES	DISTRICTOS DISTRICTS	PAROCHIAS PAROISSES	População das parochias Population des paroisses			População dos municípios Population des municipes
			Ho- mens Hom- mes	Mu- lheres Fem- mes	Total	
39 Grão Mogol.....	223 Grão Mogol.....	163 Santo Antonio do Itacambirussú da Serra do Grão Mogol.....	12825	12967	25792	62136
	224 Jatobá.....					
	225 S. José do Gorutuba.....	164 S. José do Gorutuba.....	10225	9988	20213	
	226 Riacho dos Machados.....	165 N. S. do Riacho dos Machados.....	—	—	—	
	227 Extrema.....					
	228 Santo Antonio do Gorutuba.....	166 Santo Antonio do Gorutuba.....	885	913	1798	
	229 Itacambira.....	167 Santo Antonio do Itacambira.....	7586	6747	14333	
40 Inhaúma.....	230 Santo Antonio do Monte.....	168 Santo Antonio do Monte.....	8807	8838	17645	
	231 Saúde.....	169 N. S. da Saúde.....	1321	1344	2665	
	232 Matta dos Araujos.....					
	233 Bom Despacho.....	170 N. S. do Bom Despacho.....	3078	3060	6138	
41 Itabira.....	234 Itabira de Matto Dentro.....	171 N. S. do Rosario da Itabira de Matto Dentro.....	5901	5423	11324	
	235 Esmeraldas.....					
	236 Carmo da Itabira.....	172 N. S. do Carmo da Itabira.....	2257	2360	4617	
	237 Santa Maria.....	173 Santa Maria.....	1393	1429	2822	
	238 Antonio Dias Abaixo.....	174 N. S. de Nazareth de Antonio Dias Abaixo.....	3681	3531	7212	
	239 Lagôa.....	175 S. José da Lagôa.....	1654	1749	3403	
42 Itajubá.....	240 Itajubá.....	176 N. S. da Conceição do Itajubá.....	2923	2844	5767	23540
	241 Pirangussú.....	177 N. S. da Conceição de Pirangussú.....	1764	1647	3411	
	242 Vargem Grande.....	178 S. Caetano da Vargem Grande.....	3603	3505	7108	
	243 Soledade do Itajubá.....	179 N. S. da Soledade do Itajubá.....	3740	3514	7254	
43 Itapecerica.....	244 Tamanduá.....	180 S. Bento de Tamanduá.....	4773	5078	9851	
	245 Senhor Bom Jesus da Pedra do Indayá.....					
	246 Camacho.....	181 S. Sebastião do Curral.....	3121	3222	6343	
	247 S. Sebastião do Curral.....					
	248 N. S. do Desterro.....	182 Espirito Santo de Itapecerica.....	3913	3761	7674	
	249 Itapecerica.....					
250 Santo Antonio da Ermida de Campos.....						

MUNICIPIOS MUNICIPES	DISTRICTOS DISTRICTS	PAROCHIAS PAROISSES	População das parochias Population des paroisses			População dos municípios Population des municipes				
			Ho- mens Hom- mes	Mu- lheres Fem- mes	Total					
44 Jacuhy.....	251 Jacuhy.....	183 S. Carlos do Jacuhy.....	2662	2558	5220	18120				
	252 Monte Santo.....	184 S. Francisco das Chagas do Monte Santo.....	5629	5044	10673					
	253 União.....	185 S. Pedro da União.....	1101	1126	2227					
45 Jaguary.....	254 Jaguary.....	186 N. S. da Conceição de Ja- guary.....	2959	2970	5929	11831				
	255 S. Bento do Sapucahy-me- rim.....									
	256 Santa Rita da Extrema.....	187 Santa Rita da Extrema..	1887	1785	3672					
	257 S. José de Toledo.....	188 S. José de Toledo.....	1149	1081	2230					
46 Januaria.....	258 Januaria.....	189 N. S. das Dôres da Ja- nuaria.....	2860	3028	5888	22396				
	259 S. João das Missões (no Ja- caré).....									
	260 Mucambo.....									
	261 S. Caetano do Japoré.....	190 N. S. do Amparo do Brejo do Salgado.....	6455	5999	12454					
	262 Amparo do Brejo.....									
	263 Santo Antonio da Manga..						191 Santo Antonio da Manga	2007	2047	4054
	264 Morrinhos.....									
	265 Juiz de Fóra.....	192 Santo Antonio do Juiz de Fóra.....	12134	10452	22586					
	266 Sarandy.....	193 N. S. do Livramento do Sarandy.....	3235	2694	5929					
	267 S. Pedro de Alcantara.....	194 N. S. da Gloria, em S. Pe- dro de Alcantara.....	2933	2466	5399					
268 Mathias Barbosa.....										
269 Chapéo d'Uvas.....	195 N. S. da Assumpção do Chapéo d'Uvas.....	5566	3735	9301						
270 S. Francisco de Paula do Monte Verde.....	196 S. Francisco de Paula do Monte Verde.....	2324	2035	4359						
271 N. S. do Rosario.....					197 N. S. do Rosario.....	1096	955	2051		
47 Juiz de Fóra.....	272 Rio Preto.....	198 S. José do Rio Preto.....	6990	6265	13255	74136				
	273 Porto das Flores.....									
	274 Chacara.....									
	275 Agua Limpa.....	199 S. Sebastião da Chacara..	1708	1537	3245					
	276 Sant'Anna do Deserto.....						200 Sant'Anna do Deserto....	2039	1514	3553
	277 Vargem Grande.....	201 Sant'Anna da Vargem Grande.....	2330	2128	4458					

MUNICIPIOS MUNICIPES	DISTRICTOS DISTRICTS	PAROCHIAS PAROISSES	População das parochias Population des paroisses			População dos municípios Population des municipes
			Ho- mens	Mu- lheres	Total	
			Hom- mes	Fem- mes	Total	
48 Lavras.....	278 Lavras do Funil.....	202 Sant'Anna de Lavras do Funil.....	4935	5052	9987	36810
	279 S. João Nepomuceno de Lavras.....	203 S. João Nepomuceno de Lavras.....	4921	4377	9298	
	280 N. S. da Conceição do Rio Grande.....					
	281 Perdões.....	204 Senhor Bom Jesus dos Perdões.....	6455	6102	12557	
	282 Rosario.....					
	283 Carmo das Luminarias.....	205 N. S. do Carmo das Luminarias.....	1742	1708	3450	
	284 Ingahy.....					
285 Ponte Nova.....	206 Santo Antonio da Ponte Nova.....					766
49 Leopoldina.....	286 Providencia.....	207 S. Sebastião da Leopoldina.....	7487	6455	13942	35531
	287 Leopoldina.....					
	288 Campo Limpo.....					
	289 Piedade da Leopoldina.....					
	290 Tapirussú.....	208 N. S. da Piedade.....	2340	2004	4344	
	291 Recreio.....					
	292 Thebas.....	209 Santo Antonio dos Thebas	1161	1065	2226	
	293 Boa Vista.....					
	294 S. Joaquim.....					
	295 Rio Pardo.....	211 Bom Jesus do Rio Pardo	2615	2226	4841	
296 Santa Isabel.....						
50 Lima Duarte.....	297 Lima Duarte.....	212 N. S. das Dôres do Rio do Peixe.....	2126	1886	4012	7974
	298 S. Domingos do Monte Alegre.....					
	299 Conceição do Ibitipóca.....	213 N. S. da Conceição do Ibitipóca.....	2140	1822	3962	
	300 Sant'Anna do Garambéo.....					
51 Manhuassú.....	301 Manhuassú.....	214 S. Lourenço de Manhuassú	2053	1927	3980	19075
	302 Cabelludo.....					
	303 S. Simão.....	215 S. Simão.....	2362	2247	4609	
	304 S. João do Manhuassú.....					
	305 Santa Margarida.....					
	306 Sant'Anna do Rio José Pedro.....	216 Santa Margarida.....	1733	1679	3412	
	307 Galho.....					
	308 S. Sebastião do Sacramento	217 S. Sebastião do Sacramento.....	985	873	1858	
	309 Matipóó.....					
	310 Pirapetinga.....					
	311 Santa Cruz do Rio José Pedro.....	218 Senhor Bom Jesus do Pirapetinga.....	1461	1278	2739	
	312 Santa Helena.....					
	313 Dôres do Rio José Pedro.....	219 Santa Helena.....	1266	1211	2477	

MUNICIPIOS MUNICIPES	DISTRICTOS DISTRICTS	PAROCHIAS PAROISSES	População das parochias Population des paroisses			População dos municípios Population des municipes
			Ho- mens Hom- mes	Mu- lheres Fem- mes	Total	
52 Mar de Hespanha . . .	314 Mar de Hespanha	220 Santo Antonio do Mar de Hespanha	10524	8188	18712	41046
	315 S. Sebastião do Engenho Novo					
	316 N. S. das Mercês					
	317 Sapucaia					
	318 Soledade do Chiador					
	319 Aventureiro	221 Santo Antonio do Aventureiro	3106	2670	5776	
	320 Monte Verde	222 S. Sebastião do Monte Verde	1408	1193	2601	
	321 Rio Pardo	223 Santo Antonio do Chiador	2774	2198	4972	
	322 Santo Antonio do Chiador					
	323 S. Pedro do Pequiry					
	324 Espirito Santo	224 Espirito Santo do Mar de Hespanha	4976	4009	8985	
	325 Bicas					
	326 Maripá					
	327 Santa Helena					
	328 Forquilha					
	329 Mariana	225 N. S. da Assumpção da Sé de Mariana	2329	2422	4751	
	330 Passagem					
	331 Bento Rodrigues	226 N. S. da Conceição de Bento Rodrigues	1055	1006	2061	
	332 N. S. da Conceição de Camargos					
	333 S. Sebastião do Sem Peixe					
334 Ubá do Forquim	227 S. Gonçalo do Ubá	566	622	1188		
335 Inficionado	228 N. S. de Nazareth do Inficionado	1088	1189	2277		
336 Fonsêca						
337 Bôa Vista						
53 Mariana	338 Paulo Moreira	229 N. S. do Rosario de Paulo Moreira	4880	4865	9745	56404
	339 Saúde	230 N. S. da Saúde	1566	1635	3201	
	340 Monte Forquim	231 Senhor Bom Jesus do Forquim	4349	4061	8410	
	341 Ribeirão Abaixo	232 S. Caetano do Ribeirão Abaixo	3112	2995	6107	
	342 Brumado	233 N. S. da Cachoeira do Brumado	611	656	1267	
	343 S. Domingos	234 S. Domingos	395	344	739	
	344 Barra Longa	235 S. José da Barra Longa	4573	4187	8760	
	345 Sumidouro	236 N. S. do Sumidouro	4312	3586	7898	
	346 S. Sebastião					

MUNICIPIOS MUNICIPES	DISTRICTOS DISTRICTS	PAROCHIAS PAROISSES	População das parochias Population des paroisses			População dos municípios Population des municipes
			Ho- mens Hom- mes	Mu- lheres Fem- mes	Total	
54 Minas Novas.....	347 Minas Novas.....	237 S. Pedro do Fanado de Minas Novas.....	7221	7509	14730	72411
	348 Santo Antonio.....					
	349 Capellinha.....	238 N. S. da Graça da Capellinha.....	9741	9393	19134	
	350 Agua Boa.....					
	351 Sucuriú.....	239 Sant'Anna da Agua Boa	1704	1715	3419	
	352 Agua Limpa.....					
	353 Piedade.....	240 N. S. da Conceição do Sucuriú.....	3773	3881	7654	
	354 Veredinha.....					
	355 Caiçara.....	241 N. S. da Conceição da Agua Limpa.....	3420	3448	6868	
	356 Chapada.....					
55 Monte Alegre.....	357 Monte Alegre.....	242 N. S. da Piedade.....	5213	5216	10429	15671
	358 Santa Maria.....					
	359 Abbadia do Bom Successo..	243 Santa Cruz da Chapada...	4996	5181	10177	
	360 Montes Claros.....					
	361 Extrema.....	244 S. Francisco das Chagas do Monte Alegre.....	4008	3162	7170	
56 Montes Claros.....	362 Contendas.....	245 Santa Maria.....	1946	1706	3652	
	363 Santissimo Coração de Jesus.....	246 N. S. da Abbadia do Bom Successo.....	2432	2417	4849	
	364 Sapé.....					
	365 Brejo das Almas.....	247 N. S. e S. José de Montes Claros.....	7548	7098	14646	
	366 Boa Vista.....					
	367 S. João da Ponte.....	248 Sant'Anna de Contendas	10138	10083	20221	
	368 S. Paulo do Muriahé.....					
	369 Cachoeira.....	249 Santissimo Coração de Jesus.....	5552	4618	10170	
	370 Boa Família.....					
	371 Carangola.....	250 S. Gonçalo do Brejo das Almas.....	7949	8569	16518	
372 Victoria.....						
57 Muriahé.....	373 Santo Antonio da Gloria...	251 Santo Antonio da Boa Vista.....	—	—	—	50189
	374 Cachoeira Alegre.....					
	375 Bom Jesus da Cachoeira Alegre.....	252 S. Paulo do Muriahé....	3797	3498	7295	
	376 Patrocinio de Muriahé.....					
	377 Santa Rita do Gloria.....	253 S. Francisco de Paula da Boa Família.....	2263	2032	4295	
	378 S. Sebastião da Matta....					
	379 Limeira.....	254 N. S. das Dôres da Victoria	1166	1115	2281	
	380 Gloria.....					
		255 S. Sebastião da Cachoeira Alegre.....	2210	1953	4163	
		256 Bom Jesus da Cachoeira Alegre.....	1516	1324	2840	
	257 N. S. do Patrocinio de Muriahé.....	1442	1242	2684		
	258 Santa Rita do Gloria.....	3834	3424	7258		
	259 S. Sebastião da Matta...	3989	3442	7431		
	260 N. S. do Rosario da Limeira.....	2668	2557	5225		
	261 N. S. da Gloria.....	3503	3214	6717		

MUNICIPIOS MUNICIPES	DISTRICTOS DISTRICTS	PAROCHIAS PAROISSES	População das parochias Population des paroisses			População dos municípios Population des municipes
			Ho- mens Hom- mes	Mu- lheres Fem- mes	Total	
58 Musambinho.....	381 Boa Vista.....	262 S. José da Boa Vista....	2929	2835	5764	16396
	382 Dôres do Guaxupé.....	263 N. S. das Dôres do Gua- xupé.....	3420	3033	6453	
	383 Canôas.....	264 Santa Barbara das Canôas	2156	2023	4179	
59 Oliveira.....	384 Oliveira.....	265 N. S. da Oliveira.....	2554	2655	5209	30318
	385 S. Francisco de Paula.....	266 S. Francisco de Paula....	4141	3922	8063	
	386 Matta da Ermida.....	267 N. S. do Carmo da Matta da Ermida.....	1125	1125	2250	
	387 Passa-Tempo.....	268 N. S. da Gloria do Passa- Tempo.....	2191	2124	4315	
	388 Japão.....	269 N. S. do Carmo do Japão	1871	1888	3759	
	389 Jacaré.....	270 Sant'Anna do Jacaré.....	813	833	1646	
60 Ouro Fino.....	390 Claudio.....	271 N. S. da Aparecida do Claudio.....	2425	2651	5076	23634
	391 Ouro Fino.....	272 S. Francisco de Paula do Ouro Fino.....	3501	3266	6767	
	392 Jacutinga.....	273 Santo Antonio da Ja- cutinga.....	3146	2776	5922	
	393 Monte Sião.....	274 N. S. da Conceição do Monte Sião.....	1855	1756	3611	
	394 Campo Mystico.....	275 Bom Jesus do Campo My- stico.....	3850	3484	7334	
61 Ouro Preto.....	395 Ouro Preto.....	276 N. S. do Pilar de Ouro Preto.....	6004	5162	11166	59249
	396 S. Gonçalo do Monte.....					
	397 Antonio Dias.....	277 N. S. da Conceição de An- tonio Dias.....	3465	3229	6694	
	398 Salto.....					
	399 S. Caetano da Moeda.....					
	400 S. Bartholomeu.....	278 S. Bartholomeu.....	3280	3265	6545	
	401 Antonio Pereira.....	279 N. S. da Conceição de An- tonio Pereira.....	407	460	867	
	402 Casa Branca.....					
	403 Cachoeira do Campo.....	281 N. S. de Nazareth da Ca- choeira do Campo....	1585	1628	3213	
	404 Rio das Pedras.....	282 N. S. da Conceição do Rio das Pedras.....	1215	1215	2430	
405 Itabira do Campo.....	283 N. S. da Boa Viagem da Itabira do Campo.....	2939	2923	5862		
406 S. Gonçalo do Tijuco.....	284 S. Gonçalo do Amarante	446	464	910		
407 Baçãõ.....	285 S. Gonçalo do Baçãõ....	541	551	1092		
408 Ouro Branco.....	286 Santo Antonio do Ouro Branco.....	745	783	1528		
409 Paraopéba.....	287 N. S. da Piedade do Pa- raopéba.....	4098	4026	8124		
410 Boa Vista.....	288 Jesus, Maria e José da Boa Vista.....	858	902	1760		
411 S. José do Paraopéba.....					289 S. José do Paraopéba....	3649

MUNICIPIOS MUNICIPES	DISTRICTOS DISTRICTS	PAROCHIAS PAROISSES	População das parochias Population des paroisses			População dos municípios Population des municipes
			Ho- mens Hom- mes	Mu- lheres Fem- mes	Total	
62 Palmyra.....	412 João Gomes.....	290 S. Miguel e Almas de João Gomes.....	2522	2540	5062	6717
	413 S. João da Serra.....					
	414 Dôres do Parahybuna.....	291 Dôres do Parahybuna....	910	745	1655	
63 Pará.....	415 Pará.....	292 N. S. da Piedade do Pará	5485	5498	10983	36934
	416 Pequy.....	293 Santo Antonio do Pequy	1755	1769	3524	
	417 S. José da Varginha.....					
	418 Rio de S. João Acima.....	294 Santo Antonio do Rio de S. João Acima.....	850	822	1672	
	419 Morro do Matheus Leme....	295 Santo Antonio do Morro do Matheus Leme.....	3755	3705	7460	
	420 Bicas.....	296 S. Joaquim das Bicas.....	703	695	1398	
	421 Cajurú.....	297 N. S. do Carmo do Cajurú	1355	1397	2752	
	422 S. Gonçalo do Pará.....	298 S. Gonçalo do Pará.....	2023	1954	3977	
	423 Sant'Anna do Rio de S. João Acima.....	299 Sant'Anna do Rio de São João Acima.....	2529	2639	5168	
	424 Paracatú.....	300 Santo Antonio da Manga de Paracatú.....	10381	11037	21418	
425 Guarda-Mór.....						
426 Pilões.....						
427 Canna Brava.....	301 Santo Antonio da Canna Brava.....	1625	1467	3092		
428 Santo Antonio da Agua Fria						
64 Paracatú.....	429 Sant'Anna da Catinga.....	302 Rio Preto.....	1328	1354	2682	46621
	430 Rio Preto.....					
	431 Burity.....					
	432 Formoso.....	303 N. S. da Penna do Burity	5595	5542	11137	
	433 Morrinhos.....					
	434 Alegres.....	304 Sant'Anna dos Alegres...	4067	4225	8292	
65 Passa-Quatro.....	435 Passa-Quatro.....	305 Santa Rita do Passa-Qua- tro.....	2042	1947	3989	3989
66 Passos.....	436 Passos.....	306 Bom Jesus dos Passos....	4791	4367	9158	19179
	437 Rio Claro.....	307 Santa Rita do Rio Claro..	2956	2498	5454	
	438 S. Sebastião da Ventania..	308 S. Sebastião da Ventania	2262	2305	4567	
	439 S. José da Barra do Ponta)					

MUNICIPIOS MUNICIPES	DISTRICTOS DISTRICTS	PAROCHIAS PAROISSES	População das parochias Population des paroisses			População dos municípios Population des municipes
			Ho- mens Hom- mes	Mu- lheres Fem- mes	Total	
					Total	
67 Patrocínio.....	440 Patrocínio.....	309 N. S. do Patrocínio.....	8311	8569	16880	34893
	441 Serra do Salitre.....	310 S. Sebastião da Serra do Salitre.....	9067	8946	18013	
68 Pedra Branca.....	442 Pedra Branca.....	311 S. Sebastião da Pedra Branca.....	3721	3513	7234	9338
	443 Alegres.....	312 S. José dos Alegres.....	1065	1039	2104	
69 Piranga.....	444 Piranga.....	313 N. S. da Conceição do Piranga.....	3304	3242	6546	34776
	445 S. Domingos.....					
	446 Pinheiro.....	314 N. S. da Saúde do Pinheiro	897	906	1803	
	447 Calambão.....	315 Santo Antonio do Calambão.....	1564	1555	3119	
	448 Porto Seguro.....	316 N. S. do Porto Seguro....	1412	1356	2768	
	449 Oliveira do Piranga.....	317 N. S. da Oliveira do Piranga.....	1057	1154	2211	
	450 Turvo.....	318 N. S. da Conceição do Turvo.....	4073	3757	7830	
	451 N. S. do Rosario do Braz Pires.....					
452 Bacalhão.....	319 Santo Antonio do Pirapetinga.....	663	642	1305		
453 Guaraciaba.....	320 Sant'Anna do Guaraciaba	4889	4305	9194		
70 Pitanguy.....	454 Pitanguy.....	321 N. S. do Pilar de Pitanguy	4080	4161	8241	28371
	455 Conceição do Pará.....					
	456 Maravilhas.....	322 Sant'Anna de Maravilhas	2118	2227	4345	
	457 Cercado.....					
	458 Rio de S. João Acima.....	323 Sant'Anna do Onça do Rio de S. João Acima.....	4432	4286	8718	
	459 Abbadia.....	324 N. S. da Abbadia.....	1779	1754	3533	
460 Pompeu.....	325 N. S. da Conceição do Pompeu.....	1752	1782	3534		
71 Piumhy.....	461 Livramento do Piumhy...	326 N. S. do Livramento do Piumhy.....	5009	5167	10176	25043
	462 Araujos.....					
	463 Dôres das Parobas.....	327 N. S. do Rosario da Pimenta.....	5842	4903	10745	
	464 Estiva.....					
	465 Gloria.....	328 S. João Baptista do Gloria	2069	2053	4122	
72 Poços de Caldas.....	466 Poços de Caldas.....	329 N. S. da Saúde das Aguas de Caldas.....	961	869	1830	1830

MUNICIPIOS MUNICIPES	DISTRICTOS DISTRICTS	PAROCHIAS PAROISSES	População das parochias Population des paroisses			População dos municípios Population des municipes	
			Ho- mens	Mu- lheres	Total		
			Hom- mes	Fem- mes	Total		
73 Pomba.....	467 S. Miguel do Pomba.....	330 S. Miguel do Pomba.....	2834	2501	5335	38176	
	468 S. Sebastião do Piranha...						
	469 N. S. da Conceição do Formoso.....						
	470 Espírito Santo do Pomba...	331 Guarany.....	6010	4854	10864		
	471 Mercês do Pomba.....						
	472 Santo Antonio dos Silveiras	332 N. S. das Mercês do Pomba	5969	5667	11636		
	473 Senhor do Bomfim.....						
	474 Taboleiro do Pomba.....	333 Senhor do Bomfim do Pomba.....	3113	2874	5987		
	475 Ponte Nova.....						
	476 Santo Antonio do Rio Doce	334 Bom Jesus da Canna Verde do Taboleiro.....	2256	2098	4354		
477 Urucú.....							
74 Ponte Nova.....	478 Escalvado.....	335 S. Sebastião da Ponte Nova	6838	6939	13777	41103	
	479 Amparo da Serra.....						
	480 Bicudos.....	336 N. S. do Bom Successo do Urucú.....	1133	1145	2278		
	481 Piedade.....						
	482 Grotta.....	337 Santa Cruz do Escalvado	3011	2922	5933		
	483 Jequiry.....						
	484 S. Pedro dos Ferros.....	338 N. S. da Conceição do Casca.....	1955	1920	3875		
	485 Serra.....						
	75 Porto do Turvo.....	486 Porto do Turvo.....	339 Piedade.....	757	735		1492
		487 Santo Antonio do Porto...					
488 Serra da Piedade.....		340 S. Sebastião da Grotta...	—	—	—		
489 Bom Jardim.....							
490 S. Vicente Ferrer.....		341 Sant'Anna do Jequiry...	4969	4770	9739		
491 Madre de Deus.....							
492 Piedade do Rio Grande...		342 S. Pedro dos Ferros.....	372	370	742		
493 Carrancas.....							
76 Pouso Alegre.....		494 Pouso Alegre.....	343 N. S. da Conceição do Serra	1663	1604	3267	
		495 S. Sebastião da Bella Vista					
	496 Congonhal.....	344 N. S. da Conceição do Porto do Turvo.....	5072	4983	10055		
	497 Estiva.....						
	498 Borda da Matta.....	345 Bom Jesus do Bom Jardim	2014	1977	3991		
	499 Sapucahy.....						
		346 S. Vicente Ferrer.....	3398	3219	6617		
	347 N. S. Madre de Deus....	3258	3106	6364			
	348 N. S. da Conceição de Carrancas.....	1241	1257	2498			
	349 Bom Jesus dos Martyres de Pouso Alegre.....	2895	2812	5707			
	350 S. José do Congonhal....	1198	1187	2385			
	351 N. S. da Conceição Apparecida da Estiva.....	3650	3552	7202			
	352 N. S. do Carmo da Borda da Matta.....	4041	4025	8066			
	353 Sant'Anna do Sapucahy..	7027	7025	14062			

MUNICIPIOS MUNICIPES	DISTRICTOS DISTRICTS	PAROCHIAS PAROISSES	População das parochias Population des paroisses			População dos municipios Population des municipes
			Ho- mens Hom- mes	Mu- lheres Fem- mes	Total	
					Total	
77 Pouso Alto.....	500 Pouso Alto.....	354 N. S. da Conceição do Pouso Alto.....	5920	6030	11950	26321
	501 S. José do Picú.....	355 S. José do Picú.....	1937	1875	3812	
	502 Capivary.....	356 Sant'Anna do Capivary..	2560	2385	4945	
	503 Virginia.....	357 N. S. da Conceição da Virginia do Pouso Alto....	3003	2611	5614	
78 Prata.....	504 Prata.....	358 N. S. do Carmo do Prata	2855	2750	5605	12676
	505 Bom Jardim.....					
	506 Tijuco.....	359 S. José do Tijuco.....	2624	2443	5067	
	507 Rio Verde.....	360 N. S. do Rosario da Boa Vista do Rio Verde....	1004	1000	2004	
79 Queluz.....	508 Queluz.....	361 N. S. da Conceição de Queluz.....	6235	6365	12600	68270
	509 Soledade de Congonhas do Campo.....	362 N. S. da Conceição de Congonhas do Campo..	5614	5288	10902	
	510 Redondo.....					
	511 Pires.....					
	512 Morro do Chapéo.....	363 Sant'Anna do Morro do Chapéo.....	909	905	1814	
	513 S. Caetano do Paraopéba..					
	514 Capella Nova das Dôres....	364 N. S. das Dôres da Capella Nova.....	8344	8159	16503	
	515 Itaverava.....	365 Santo Antonio do Itaverava.....	3584	3281	6865	
	516 Carrapicho.....	366 Carrapicho.....	694	701	1395	
	517 Cattas Altas da Noruega....	367 S. Gonçalo de Cattas Altas da Noruega.....	2019	1827	3846	
518 Lamim.....	368 Espirito Santo do Lamim	1645	1588	3233		
519 Santo Amaro.....	369 Santo Amaro.....	4263	4091	8354		
520 N. S. da Gloria.....	370 N. S. da Gloria.....	1420	1338	2758		
80 Rio Novo.....	521 Rio Novo.....	371 N. S. da Conceição do Rio Novo.....	4826	4140	8966	14137
	522 Piau.....	372 Espirito Santo do Piau...	2749	2422	5171	
81 Rio Pardo.....	523 Rio Pardo.....	373 N. S. da Conceição do Rio Pardo.....	14439	14291	28730	28730
	524 Santa Rita da Veredinha..					
	525 Agua Quente.....					
	526 Serra Nova.....					
	527 S. João.....					

MUNICIPIOS MUNICIPES	DISTRICTOS DISTRICTS	PAROCHIAS PAROISSES	População das parochias Population des paroisses			População dos municípios Population des municipes						
			Ho- mens	Mu- lheres	Total							
			Hom- mes	Fem- mes	Total							
82 Rio Preto.....	528 Passos do Rio Preto.....	374 Senhor dos Passos do Rio Preto.....	4241	4263	8504	23598						
	529 Rio Preto.....											
	530 N. S. da Conceição do Boqueirão.....											
	531 Barreado.....						375 S. Sebastião do Barreado	1000	922	1922		
	532 S. Sebastião do Taboão....											
	533 Jacutinga.....										376 Santa Rita do Jacutinga..	2482
	534 Monte Verde.....						377 Santa Barbara do Monte Verde.....	2837	2629	5466		
	535 Olaria.....										378 Santo Antonio da Olaria	1392
	83 Sabará.....						536 Sabará.....	379 N. S. da Conceição do Sabará.....	2528	2431	4959	77754
							537 Lapa.....					
538 Pindahybas.....		380 N. S. da Lapa.....	2163	2189	4352							
539 Santa Quitéria.....						381 Santa Quitéria.....	7740	7341	15081			
540 Raposos.....		382 N. S. da Conceição dos Raposos.....	4299	4419	8718							
541 Congonhas do Sabará.....						383 N. S. do Pilar de Congonhas do Sabará.....	7127	6939	14066			
542 Rio Acima.....		384 Santo Antonio do Rio Acima.....	1547	1557	3104							
543 Bello Horizonte.....						385 Bello Horizonte.....	3900	4109	8009			
544 Capella Nova do Betim.....		386 N. S. do Carmo do Betim	3527	3609	7136							
545 Contagem.....						387 S. Gonçalo da Contagem	5042	4934	9976			
546 Vargem do Pantano.....	388 N. S. da Venda Nova....	1124	1229	2353								
547 Venda Nova.....												
84 Sacramento.....	548 Sacramento.....	389 Santissimo Sacramento..	4140	3712	7852	15101						
	549 S. Francisco de Assis.....											
	550 Serra da Canastra.....											
	551 S. Miguel da Ponte Nova..						390 S. Miguel da Ponte Nova	1780	1717	3497		
	552 S. Sebastião da Ponte Nova											
	553 Desemboque.....						391 N. S. do Desterro do Desemboque.....	1978	1774	3752		
554 Ponte Alta.....												
85 Sant'Anna dos Ferros	555 Sant'Anna dos Ferros....	392 Sant'Anna dos Ferros....	6529	6576	13105	23996						
	556 S. Sebastião dos Ferreiros											
	557 Rosario dos Ferros.....											
	558 Sete Cachoeiras.....						393 Sete Cachoeiras.....	2037	2068	4105		
	559 Joanezia.....											
	560 Santo Antonio do Caratinga						394 Joanezia.....	3358	3428	6786		

MUNICIPIOS MUNICIPES	DISTRICTOS DISTRICTS	PAROCHIAS PAROISSES	População das parochias Population des paroisses			População dos municípios Population des municipal
			Ho- mens Hom- mes	Mu- lheres Fem- mes	Total	
					Total	
86 Santa Barbara	561 Santa Barbara.....	395 Santo Antonio do Ribeirão de Santa Barbara...	941	1087	2028	62423
	562 Socorro.....					
	563 Rio S. Francisco.....	396 Rio S. Francisco.....	1359	1416	2775	
	564 Rio Abaixo.....	397 S. Gonçalo do Rio Abaixo	4864	4994	9858	
	565 Morro Grande.....	398 S. João do Morro Grande	5861	5466	11327	
	566 Barra do Caethé.....					
	567 Rio Acima.....	399 N. S. da Conceição do Rio Acima.....	—	—	—	
	568 Brumado.....	400 Brumado.....	644	741	1385	
	569 Sant'Anna de Cocaes.....	401 N. S. do Rosario de Co- caes.....	2726	2669	5395	
	570 Piracicaba.....	402 S. Miguel do Piracicaba	7155	6802	13957	
	571 Cattas Altas de Matto Den- tro.....	403 N. S. da Conceição de Cat- tas Altas de Matto Den- tro.....	5637	5649	11286	
572 Rio de S. João.....	404 Bom Jesus do Amparo do Rio de S. João.....					2266
87 Santa Luzia	573 Santa Luzia.....	405 Santa Luzia.....	4456	4455	8911	39362
	574 Capim Branco.....					
	575 Lagôa Santa.....	406 N. S. da Saúde da Lagôa Santa.....	4575	4573	9148	
	576 Fidalgo, ou Quinta do Su- midouro.....					
	577 Mattosinhos.....	407 Bom Jesus de Mattosinhos	5308	5493	10801	
	578 Páo Grosso.....	408 Páo Grosso.....	1704	1805	3509	
	579 Jaboticatubas.....	409 N. S. da Conceição de Jaboticatubas.....	3465	3528	6993	
88 Santa Rita de Cassia	580 Santa Rita de Cassia.....	410 Santa Rita de Cassia do Rio Claro.....	2354	2183	4537	20596
	581 Aterrado.....	411 N. S. das Dôres do Ater- rado.....	1461	1528	2989	
	582 Forquilha.....	412 Espirito Santo da Forqui- lha.....	6629	6441	13070	
89 Santa Rita do Sapucahy	583 Santa Rita do Sapucahy....	413 Santa Rita do Sapucahy	3136	3128	6264	13454
	584 Santa Catharina.....	414 Santa Catharina.....	3587	3603	7190	
90 Santo Antonio do Am- paro	585 Amparo.....	415 Santo Antonio do Amparo	1391	1453	2844	2844
91 Santo Antonio de Gouvêa	586 Santo Antonio de Gouvêa...	416 Santo Antonio de Gouvêa	509	403	912	3279
	587 Datas.....	417 Espirito Santo de Datas..	661	734	1395	
	588 Pouso Alto.....	418 Pouso Alto.....	470	502	972	

MUNICIPIOS MUNICIPES	DISTRICTOS DISTRICTS	PAROCHIAS PAROISSES	População das parochias Population des paroisses			População dos municípios Population des municipes
			Ho- mens Hom- mes	Mu- lheres Fem- mes	Total	
92 Santo Antonio do Machado.....	589 Machado.....	419 Santo Antonio da Sacra Família do Machado...	2619	2624	5243	17822
	590 Escaramuça.....	420 N. S. do Carmo da Escaramuça.....	1726	1711	3437	
	591 Douradinho.....	421 S. João Baptista do Douradinho.....	2117	2362	4479	
	592 Pouca Massa.....					
	593 Machadinho.....	422 S. Francisco de Paula do Machadinho.....	2498	2165	4663	
93 Santo Antonio dos Patos.....	594 Santo Antonio dos Patos....	423 Santo Antonio dos Patos	6880	6616	13496	29477
	595 Lagôa Formosa.....	424 Lagôa Formosa.....	1287	1346	2633	
	596 Sant'Anna do Parahyba	425 Sant'Anna do Parahyba	4132	4238	8370	
	597 Areado.....	426 N. S. da Conceição do Areado.....	2483	2495	4978	
	598 Santa Rita de Patos.....	427 Santa Rita de Patos.....	—	—	—	
94 Santo Antonio do Peçanha.....	599 Peçanha.....	428 Santo Antonio do Peçanha	5451	5398	10849	33830
	600 Cantagalho.....					
	601 Santo Antonio da Columna					
	602 Jacury.....	429 S. José do Jacury.....	3835	3620	7455	
	603 Santa Thereza do Bonito..					
	604 S. João Evangelista.....	430 S. João Evangelista.....	1954	2043	3997	
	605 S. Felix.....	431 Santa Maria de S. Felix..	3779	3684	7463	
	606 Poaya.....	432 Immaculada Conceição da Poaya.....	195	199	394	
	607 Suassuhy.....	433 S. Pedro do Suassuhy....	1322	1305	2627	
608 Figueira.....	434 Figueira.....	553	492	1045		
95 Santo Antonio das Salinas.....	609 Salinas.....	435 Santo Antonio das Salinas	11888	11523	23411	26145
	610 Agua Vermelha.....	436 Agua Vermelha.....	1341	1393	2734	
	611 Passagem da Verêda.....					
	612 Catinga.....	437 Catinga.....	—	—	—	
96 S. Domingos do Prata	613 Prata.....	438 S. Domingos do Prata....	3913	3593	7506	16498
	614 Alfê.....	439 Sant'Anna do Alfê.....	2097	2129	4226	
	615 Dionysio.....	440 Santissimo Sacramento do Dionysio.....	1050	1166	2216	
	616 Vargem Alegre.....	441 Santo Antonio da Vargem Alegre.....	1274	1276	2550	

MUNICIPIOS MUNICIPES	DISTRICTOS DISTRICTS	PAROCHIAS PAROISSES	População das parochias Population des paroisses			População dos municípios Population des municipes
			Ho- mens Hom- mes	Mu- lheres Fem- mes	Total	
97 S. Francisco	617 S. Francisco.....					10971
	618 Urucuya.....					
	619 Morro.....	442 S. José da Pedra dos An- gicos.....	3178	3071	6249	
	620 Brejo da Passagem.....					
	621 Conceição da Vargem.....					
	622 S. Romão.....	443 Santo Antonio da Manga de S. Romão.....	2259	2182	4441	
	623 Capão Redondo.....	444 Sant'Anna do Capão Re- dondo.....	—	—	—	
	624 Bomfim.....					
98 S. Gonçalo do Sapucahy	625 Santo Antonio do Pirapora	445 Santo Antonio do Paredão	144	137	281	15849
	626 S. Sebastião do Paredão...					
	627 Sapucahy.....	446 S. Gonçalo do Sapucahy	5397	4864	10261	
	628 Santa Isabel.....	447 Santa Isabel.....	1105	1043	2148	
	629 Retiro.....	448 N. S. da Piedade do Retiro	1053	1123	2176	
99 S. João Baptista	630 Volta Grande.....	449 N. S. da Conceição da Volta Grande.....	651	613	1264	14886
	631 S. João Baptista.....	450 S. João Baptista.....	3010	3087	6097	
	632 Barreiras.....	451 Santissimo Coração de Je- sus das Barreiras.....	3871	3497	7368	
	633 Penha de França.....	452 N. S. da Penha de França	695	726	1421	
100 S. João do Caratinga	634 S. Roque do Caratinga.....	453 S. João do Caratinga.....	6358	5939	12297	26405
	635 Inhapim.....					
	636 Vermelho Velho.....	454 S. Francisco de Assis do Vermelho.....	2031	1936	3967	
	637 Vermelho Novo.....					
	638 Entre Folhas.....	455 N. S. do Rosario de Entre Folhas.....	1130	1052	2182	
	639 Manhuassú.....	456 Santo Antonio do Ma- nhuassú.....	1672	1484	3156	
	640 N. S. da Penha do Pockrane					
	641 Santo Antonio do Rio José Pedro.....	457 Santo Antonio do Rio José Pedro.....	1469	1221	2690	
	642 Conceição do Cuiethé.....					
	643 Carangola.....	458 N. S. da Conceição do Cuiethé.....	1055	1058	2113	
644 Bocayuva.....						

MUNICIPIOS MUNICIPES	DISTRICTOS DISTRICTS	PAROCHIAS PAROISSES	População das parochias Population des paroisses			População dos municípios Population des municípes
			Ho- mens Hom- mes	Mu- lheres Fem- mes	Total	
101 S. João d'El-Rey...	645 S. João d'El-Rey.....	459 N. S. do Pilar de S. João d'El-Rey.....	7824	7996	15820	48722
	646 Rio das Mortes.....	460 Santo Antonio do Rio das Mortes.....	1066	1020	2086	
	647 S. Gonçalo do Brumado....					
	648 Barra.....	461 N. S. da Conceição da Barra.....	1702	1456	3158	
	649 Nazareth.....	462 N. S. de Nazareth.....	7567	7080	14647	
	650 Ibituruna.....	463 S. Gonçalo do Ibituruna..	728	698	1426	
	651 Onça.....	464 S. Francisco do Onça....	863	867	1730	
	652 Cajurú.....	465 S. Miguel do Cajurú.....	2610	2698	5308	
	653 Rio Abaixo.....	466 Santa Rita do Rio Abaixo	2194	2353	4547	
102 S. João Nepomuceno	654 S. João Nepomuceno.....	467 S. João Nepomuceno.....	3101	2681	5782	20499
	655 Santa Barbara.....	468 Santa Barbara.....	2062	1771	3833	
	656 Descoberto.....	469 Santissima Trindade do Descoberto.....	2410	2139	4549	
	657 Monte Alegre.....	470 N. S. das Dôres do Monte Alegre.....	3519	2816	6335	
	658 S. José d'Além Parahyba...	471 S. José d'Além Parahyba	3829	2561	6390	
103 S. José d'Além Parahyba.....	659 Pirapetinga.....	472 Sant'Anna do Pirapetinga	2593	2393	4986	26820
	660 Estrelia.....	473 S. Sebastião da Estrella..	3789	3339	7128	
	661 Espirito Santo d'Agua Limpá.....					
	662 Angustura.....	474 Madre de Deus de Angustura.....	4479	3837	8316	
104 S. José do Paraiso...	663 S. Luiz.....	475 S. José do Paraiso.....	7119	7636	14755	27888
	664 S. José do Paraiso.....	476 N. S. da Conceição dos Ouros.....	1574	1586	3160	
	665 Conceição dos Ouros.....					
	666 Cachoeiras.....	477 S. João Baptista das Cachoeiras.....	2806	2763	5569	
	667 Capivary.....	478 N. S. da Consolação do Capivary.....	1377	1387	2764	
	668 Sant'Anna do Sapucahy-Mirim.....	479 Sant'Anna do Sapucahy-Mirim.....	869	771	1640	
	669 S. Miguel de Guanhães....	480 S. Miguel e Almas de Guanhães.....	5047	5104	10151	
670 Divino.....						
105 S. Miguel de Guanhães.....	671 Serro.....	481 N. S. do Patrocinio do Serro.....	4819	4582	9401	25817
	672 Ribeirão das Pitangas....					
	673 S. João de Farias.....	482 N. S. das Dôres de Guanhães.....	3183	3082	6265	
	674 Dôres de Guanhães.....					
	675 Gloria de Guanhães.....					
	676 Brafinas.....					
677 Coqueiros.....						

MUNICIPIOS MUNICIPES	DISTRICTOS DISTRICTS	PAROCHIAS PAROISSES	População das parochias Population des paroisses			População dos municípios Population des municipes
			Ho- mens	Mu- lheres	Total	
			Hom- mes	Fem- mes	Total	
106 S. Sebastião do Pa- raiso.....	678 Paraiso.....					15194
	679 S. Thomaz de Aquino.....	483 S. Sebastião do Paraiso...	4746	4607	9353	
	680 S. João Baptista das Posses.....					
	681 Pratinha.....	484 Espirito Santo do Pratinha	1044	1037	2081	
	682 Garimpo das Canôas.....	485 Garimpo das Canôas.....	1227	1254	2481	
	683 Peixôtos.....	486 Espirito Santo dos Pei- xôtos.....	669	610	1279	
	684 Serro.....					
	685 N. S. das Dôres da Saia...	487 N. S. da Conceição do Serro.....	8892	8500	17392	
	686 Itambé.....					
	687 Amparo da Casa de Telha	488 Santo Antonio do Itambé	1805	1831	3636	
107 Serro.....	688 Rio do Peixe.....	489 Santo Antonio do Rio do Peixe.....	5939	5518	11457	75270
	689 Tapanhoacanga.....	490 S. José de Tapanhoacanga	1241	1209	2450	
	690 Correntes.....	491 S. Sebastião dos Correntes	10093	9271	19364	
	691 Turvo.....	492 N. S. Mãe dos Homens do Turvo.....	1724	1753	3477	
	692 Rio Vermelho.....	493 N. S. da Penha do Rio Vermelho.....	6203	5708	11911	
	693 Paulistas.....	494 S. José dos Paulistas.....	517	539	1056	
	694 Milho Verde.....	495 N. S. dos Prazeres do Mi- lho Verde.....	1482	1281	2763	
	695 Rio das Pedras.....	496 S. Gonçalo do Rio das Pe- dras.....	922	842	1764	
	696 Sete Lagôas.....					
	697 Codisburgo da Vista Alegre	497 Santo Antonio de Sete La- gôas.....	5082	5072	10154	
108 Sete Lagôas.....	698 Inhaúma.....	498 S. Sebastião de Inhaúma	2123	2216	4339	34756
	699 Burity.....	499 Burity.....	707	672	1379	
	700 Taboleiro Grande.....	500 N. S. do Carmo do Tabo- leiro Grande.....	5446	5278	10724	
	701 Barra do Jequitibá.....	501 Santissimo Sacramento da Barra do Jequitibá....	3944	4216	8160	
	702 Philadelphia.....					
109 Theophilo Ottoni...	703 Uruedá.....	502 N. S. da Conceição de Philadelphia.....	5240	4712	9952	13222
	704 Sete Posses.....					
	705 Mucury.....	503 Santa Clara do Mucury...	—	—	—	
	706 Malacachêta.....	504 Santa Rita da Malacachêta	1611	1659	3270	
	707 Setubinha.....	505 Santo Antonio do Setu- binha.....	—	—	—	

MUNICIPIOS MUNICIPES	DISTRICTOS DISTRICTS	PAROCHIAS PAROISSES	População das parochias Population des paroisses			População dos municípios Population des municipes
			Ho- mens	Mu- lheres	Total	
			Hom- mes	Fem- mes	Total	
110 Tiradentes.....	708 Tiradentes.....	506 Santo Antonio de S. José d'El-Rey.....	924	979	1903	15840
	709 Patusca.....	507 Dôres de Campos.....	777	748	1525	
	710 Prados.....	508 N. S. da Conceição dos Prados.....	2300	2234	4534	
	711 Lagôa Dourada.....	509 Santo Antonio da Lagôa Dourada.....	2384	2457	4841	
	712 Curralinho.....					
713 Arraial da Lage.....	510 N. S. da Penha de França da Lage.....	1522	1515	3037		
111 Tres Corações do Rio Verde.....	714 Rio Verde.....	511 Tres Corações do Rio Verde	1993	1968	3961	6214
	715 S. Sebastião do Cambuquira	512 Aguas Virtuosas do Cambuquira.....	1111	1142	2253	
112 Tres Pontas.....	716 Tres Pontas.....	513 N. S. d'Ajuda das Tres Pontas.....	8049	7567	15616	27324
	717 N. S. do Rosario do Quilombo.....					
	718 Vargem.....	514 Sant'Anna da Vargem...	618	615	1233	
	719 Campo Grande.....	515 N. S. do Carmo do Campo Grande.....	4758	4866	9624	
720 Corrego do Ouro.....	516 Corrego do Ouro.....	425	426	851		
113 Ubá.....	721 Ubá.....	517 S. Januario de Ubá.....	5886	5399	11285	23130
	722 Santo de Mariana.....					
	723 Sapé.....	518 Sant'Anna do Sapé.....	3557	3211	6768	
	724 Tocantins.....	519 S. José do Tocantins.....	2614	2463	5077	
114 Uberaba.....	725 Uberaba.....	520 Santo Antonio e S. Sebastião de Uberaba.....	6714	5517	12231	26715
	726 S. Francisco de Assis.....					
	727 Alagôas.....	521 N. S. da Conceição das Alagôas.....	1581	1555	3136	
	728 Campo Formoso.....	522 N. S. das Dôres do Campo Formoso.....	1872	1935	3807	
729 Uberabinha.....	523 S. Pedro da Uberabinha..	3729	3812	7541		
115 Varginha.....	730 Varginha.....	524 Espirito Santo da Varginha.....	5395	5127	10432	24819
	731 Carmo da Cacoheira.....	525 N. S. do Carmo da Cacoheira.....	3960	3884	7844	
	732 Mutuca.....	526 Espirito Santo do Pontal	3313	3230	6543	

MUNICIPIOS MUNICIPES	DISTRICTOS DISTRICTS	PAROCHIAS PAROISSES	População das parochias Population des paroisses			População dos municipios Population des municipes
			Ho- mens Hom- mes	Mu- lheres Fem- mes	Total	
116 Viçosa.....	733 Turvo.....	527 Santa Rita do Turvo....	3958	3196	7154	46413
	734 S. Vicente do Gama.....					
	735 Araponga.....	528 S. Miguel do Araponga	4544	4202	8746	
	736 Coimbra.....	529 S. Sebastião de Coimbra	1656	1569	3225	
	737 Anta.....	530 S. Miguel do Anta.....	7446	7377	14823	
	738 Pedra do Anta.....	531 S. Sebastião da Pedra do Anta.....	1504	1455	2959	
	739 Santo Antonio dos Tei- xeiras.....					
740 Herval.....	532 S. Sebastião do Herval	4812	4694	9506		
117 Visconde do Rio Branco.....	741 Presidio.....	533 S. João Baptista do Pre- sidio.....	2731	2495	5226	18295
	742 Bagres.....	534 Sant'Anna dos Bagres..	2680	2573	5253	
	743 Barroso.....	535 S. José do Barroso.....	2402	2201	4603	
	744 S. Geraldo.....	536 S. Geraldo.....	1742	1471	3213	
População do Estado.. Population de l'État			1627461	1556638	3184099	3184099

OBSERVAÇÃO

A população das parochias não recenseadas em 1890 foi calculada pela obtida em 1872, com o acrescimo annual arithmetico de 2,5 %¹⁰, tendo-se em attenção os desmembramentos e as annexações occorridos nos 18 annos de intervallo.

Acham-se n'esse caso as parochias n.ºs 1, 3, 18, 20, 22, 26, 28, 30, 34, 66, 67, 69, 70, 82, 83, 118, 120, 122, 125, 129, 142, 144, 147, 165, 183, 239, 241, 242, 244, 248, 249, 250, 251, 252, 262, 301, 308, 310, 341, 400, 413, 415, 428, 438, 444, 445, 481, 482, 494, 504, 506, 521, 526 e 533.

Dentre ellas, porém, deixam especialmente de ser representadas as de n.ºs 22, 26, 28, 30, 66, 70, 82, 83, 118, 120, 144, 147, 165, 251, 340, 399, 427, 437, 444, 503 e 505, porque, tendo sido creadas depois de 1872, a sua população acha-se comprehendida na das parochias a que pertenciam n'aquelle anno, isto é: a dos n.ºs 26 e 28 na do n.º 20; a do n.º 66 na do n.º 67; a do n.º 82 na do n.º 304; a do n.º 83 na do n.º 80 (em que tambem não houve recenseamento, e, por seu desenvolvimento, foi calculada geometricamente com aquella taxa, deduzindo-se do resultado a população da parochia n.º 81, que lhe pertencia); a do n.º 147 na do n.º 142; a do n.º 251 na do n.º 249; a do n.º 444 na do n.º 443; e as dos n.ºs 22, 30, 70, 118, 120, 144, 165, 340, 399, 427, 437, 503 e 505, respectivamente nas dos n.ºs 21, 29, 167, 331, 121, 143, 164, 341, 398, 304, 436, 502 e 237, que, com outras 167, foram tambem calculadas por ser deficiente o numero de mapps recebidos.

Estado do Pará

ÉTAT DU PARÁ

MUNICIPIOS MUNICIPES	DISTRICTOS DISTRICTS	PAROCHIAS PAROISSES	População das parochias Population des paroisses			População dos municípios Population des municípios	
			Ho- mens	Mu- lheres	Total		
			Hom- mes	Fem- mes	Total		
1 Abaeté.....	1 Abaeté.....	1 N. S. da Conceição.....	5164	5169	10333	11830	
	2 Beja.....	2 S. Miguel de Beja.....	715	782	1497		
2 Acará.....	3 Acará.....	3 S. José do Acará.....	2001	1908	3909	3909	
3 Affuá.....	4 Affuá.....	4 N. S. da Conceição do Affuá.....	—	—	—	—	
4 Alemquer.....	5 Alemquer.....	5 Santo Antonio do Alemquer	3724	3815	7539	7539	
5 Almeirim.....	6 Almeirim.....	6 N. S. da Conceição do Almeirim.....	657	568	1225	1225	
6 Anajaz.....	7 Anajaz.....	7 Anajaz.....	3345	2720	6065	6065	
7 Aveiros.....	8 Aveiros.....	8 N. S. da Conceição de Aveiros.....	611	573	1184	1184	
8 Bagre.....	9 Bagre.....	9 N. S. de Nazareth do Bagre	1481	1388	2869	2869	
9 Bayão.....	10 Bayão.....	10 Santo Antonio de Bayão...	3212	3130	6342	6342	
	11 Sé.....	11 N. S. da Graça da Sé.....	5487	5292	10779	50064	
	12 Campina.....	12 Sant'Anna da Campina....	2652	2230	4882		
	13 Santissima Trindade.....	13 Santissima Trindade.....	3021	3799	6820		
	14 Desterro.....	14 N. S. de Nazareth do Desterro.....	5630	6127	11757		
	15 Inhangapy.....	15 S. Vicente do Inhangapy	758	782	1540		
	16 Bujarú.....	16 Sant'Anna do Bujarú.....	2324	1843	4167		
	10 BELÉM (Capital).....	17 Boa Vista.....	17 S. Domingos da Boa Vista	934	950		1884
		18 Capim.....	18 Sant'Anna do Capim.....	15	13		28
		19 Barcarena.....	19 S. Francisco Xavier de Barcarena.....	1600	1442		3042
20 Bemfica.....		20 N. S. da Conceição de Bemfica.....	517	489	1006		
21 Mosqueiro.....		21 N. S. do O' do Mosqueiro..	518	478	996		
22 Conde.....		22 S. Miguel do Conde.....	477	487	964		
23 Benevides.....		23 Benevides.....	1198	1001	2199		
11 Bragança.....	24 Bragança.....	24 N. S. do Rosario.....	8575	7471	16046	16046	
12 Breves.....	25 Breves.....	25 Sant'Anna de Breves.....	6524	6069	12593	12593	

MUNICIPIOS MUNICIPES	DISTRICTOS DISTRICTS	PAROCHIAS PAROISSES	População das parochias Population des paroisses			População dos municípios Population des municipes
			Ho- mens Hom- mes	Mu- lheres Fem- mes	Total	
13 Cametá.....	26 Cametá.....	26 S. João Baptista de Cametá	5998	6099	12097	17472
	27 Tocantins.....	27 N. S. do Carmo de Tocantins.....	2668	2707	5375	
14 Cachoeira.....	28 Cachoeira.....	28 N. S. da Conceição da Cachoeira.....	607	507	1114	1114
15 Chaves.....	29 Chaves.....	29 Santo Antonio de Chaves..	6101	5936	12037	12037
16 Cintra.....	30 Cintra.....	30 S. Miguel de Cintra.....	2883	2929	5812	5812
17 Collares.....	31 Collares.....	31 N. S. do Rosario de Collares.....	643	672	1315	1315
18 Curuçá.....	32 Curuçá.....	32 Curuçá.....	2958	3139	6097	6097
19 Curralinho.....	33 Curralinho.....	33 S. João Baptista do Curralinho.....	1945	1844	3789	3789
20 Faro.....	34 Faro.....	34 S. João Baptista de Faro..	1923	2086	4009	4009
21 Guamá.....	35 Guamá.....	35 S. Miguel do Guamá.....	1912	1884	3796	3796
22 Gurupá.....	36 Gurupá.....	36 Santo Antonio de Gurupá	2942	2621	5563	7784
	37 Arrayollos.....	37 N. S. do Rosario de Arrayollos.....	1231	990	2221	
23 Igarapé-Mirim.....	38 Igarapé-Mirim.....	38 Sant'Anna do Igarapé-Mirim.....	4626	4640	9266	9266
24 Irituya.....	39 Irituya.....	39 N. S. da Piedade de Irituya	2045	2185	4230	4230
25 Itaituba.....	40 Itaituba.....	40 Sant'Anna de Itaituba....	1498	1327	2825	4008
	41 Brazilia Legal.....	41 Brazilia Legal.....	577	606	1183	
26 Juruty.....	42 Juruty.....	42 N. S. da Saúde de Juruty	1242	1259	2501	2501
27 Macapá.....	43 Macapá.....	43 S. José de Macapá.....	2462	2235	4697	4697
28 Marapanim.....	44 Marapanim.....	44 N. S. da Victoria de Marapanim.....	2978	3078	6056	6285
	45 Campina Sêcca.....	45 Santa Luzia da Campina Sêcca.....	117	112	229	
29 Mazagão.....	46 Mazagão.....	46 N. S. da Conceição de Mazagão.....	3038	2204	5242	5651
	47 Bailique.....	47 N. S. da Conceição do Bailique.....	214	195	409	

MUNICIPIOS MUNICIPES	DISTRICTOS DISTRICTS	PAROCHIAS PAROISSES	População das parochias Population des paroisses			População dos municípios Population des municípes
			Ho- mens Hom- mes	Mu- lheres Fem- mes	Total	
30 Melgaço.....	48 Melgaço.....	48 S. Miguel de Melgaço.....	2136	1825	3961	3961
31 Mocajuba.....	49 Mocajuba.....	49 N. S. da Conceição de Mo- cajuba.....	1835	1980	3815	3815
32 Mojú.....	50 Mojú.....	50 Mojú.....	2180	2253	4433	6224
	51 Cairary.....	51 Cairary.....	879	912	1791	
33 Monsarás.....	52 Monsarás.....	52 S. Francisco Xavier de Monsarás.....	1414	1344	2758	3208
	53 Joannes.....	53 N. S. do Rosario de Joan- nes.....	224	226	450	
34 Monte Alegre.....	54 Monte Alegre.....	54 S. Francisco de Assis de Monte Alegre.....	2854	2690	5544	5544
	55 Ererê.....					
35 Muaná.....	56 Muaná.....	55 S. Francisco de Paula de Muaná.....	2592	2516	5108	5108
36 Obidos.....	57 Obidos.....	56 Sant'Anna de Obidos.....	6257	6409	12666	12666
	58 Uruá-Tapéra.....					
37 Oeiras.....	59 Oeiras.....	57 N. S. da Assumpção.....	1029	970	1999	1999
38 Ourem.....	60 Ourem.....	58 Divino Espirito Santo de Ourem.....	1390	1496	2886	2886
39 Pontas de Pedras.....	61 Pontas de Pedras.....	59 N. S. da Conceição de Pontas de Pedras.....	1759	1729	3488	3488
40 Portel.....	62 Portel.....	60 N. S da Luz de Portel....	2175	1959	4134	4134
41 Porto de Móz.....	63 Porto de Móz.....	61 S. Braz do Porto de Móz..	417	389	806	2044
	64 Veiros.....	62 S. João Baptista de Veiros	158	144	302	
	65 Monte.....	63 Santa Cruz de Villarinho do Monte.....	233	245	478	
	66 Carrazedo.....					
	67 Boa Vista.....	64 Boa Vista.....	175	192	367	
68 Pombal.....	65 S. João Baptista do Pombal	45	46	91		
42 Prainha.....	69 Prainha.....	66 N. S. da Graça da Prainha	1161	1066	2227	2227
43 Quatipurú.....	70 Quatipurú.....	67 N. S. de Nazareth de Qua- tipurú.....	1012	917	1929	1929
44 Salinas.....	71 Salinas.....	68 N. S. do Soccorro das Sa- linas.....	1413	1427	2840	2840

MUNICIPIOS	DISTRICTOS	PAROCHIAS	População das parochias			População dos municípios	
			Population des paroisses				
			Ho- mens	Mu- lheres	Total		
MUNICIPES	DISTRICTS	PAROISSES	Hom- mes	Fem- mes	Total	Popula- tion des munici- pes	
45 Santarém.....	{	72 Santarém.....	69 N. S. da Conceição de Santarém.....	5893	6169	12062	14253
		73 Villa Franca.....	70 N. S. da Assumpção.....	327	411	738	
		74 Boim.....	71 Santo Ignacio do Boim....	343	431	774	
		75 Alter do Chão.....	72 N. S. da Saúde de Alter do Chão.....	294	385	679	
46 Santarém Novo.....	76 Santarém Novo.....	73 N. S. do Rosario de Santarém Novo.....	994	993	1987	1987	
47 Soure.....	{	77 Soure.....	74 Menino Deus de Soure....	1574	1633	3207	3785
		78 Salvaterra.....	75 N. S. da Conceição de Salvaterra.....	291	287	578	
		79 Monforte.....					
48 Souzel.....	80 Souzel.....	76 S. Francisco Xavier de Souzel.....	1132	952	2084	2084	
49 S. Caetano de Odivellas	81 Odivellas.....	77 S. Caetano de Odivellas...	2456	2424	4880	4880	
50 S. Sebastião da Bôa Vista	82 Bôa Vista.....	78 S. Sebastião da Bôa Vista	1379	1401	2780	2780	
51 Vigia.....	{	83 Vigia.....	79 N. S. de Nazareth da Vigia	3228	3426	6654	10445
		84 Porto Salvo.....	80 Porto Salvo.....	1943	1848	3791	
52 Vizeu.....	{	85 Vizeu.....	81 N. S. de Nazareth de Vizeu	3417	3222	6639	6639
		86 Aldeamento de S. Pedro de Alcantara do Alto Gurupy					
		87 Aldeamento de S. Raymundo do Alto Gurupy.....					
		88 Aldeamento de S. Lazaro do Alto Gurupy.....					
População do Estado...				166357	162098	328455	328455
Population de l'État							

OBSERVAÇÃO

Nas parochias n.º 4, 10, 27, 29 e 40 não houve recenseamento em 1890; a população correspondente ás quatro ultimas foi calculada pela obtida em 1872, com o acrescimo annual geometrico de 2 ‰.

A de n. 4 figura sem população, porque, tendo sido creada depois de 1872, os seus habitantes estão incluídos na de n. 29, á qual pertencia no referido anno.

Estado da Parahyba

ÉTAT DE PARAHYBA

MUNICIPIOS MUNICIPES	DISTRICTOS DISTRICTS	PAROCHIAS PAROISSES	População das parochias Population des paroisses			População dos municipios Population des municipes
			Ho- mens Hom- mes	Mu- lheres Fem- mes	Total	
1 Alagôa Grande.....	1 Alagôa Grande.....	1 N. S. da Boa Viagem.....	4802	5181	9983	9983
2 Alagôa do Monteiro..	2 Alagôa do Monteiro.....	2 N. S. das Dôres.....	5755	6016	11771	11771
	3 S. Thomé.....					
	4 S. Sebastião do Umbuzeiro					
	5 Fundão.....					
3 Alagôa Nova.....	6 Boi Velho.....	3 Sant'Anna.....	6852	7356	14208	14208
	7 Alagôa Nova.....					
4 Araruna.....	8 Boa Esperança.....	4 N. S. da Conceição.....	6362	6946	13308	13308
	9 Araruna.....					
5 Areia.....	10 Tacima.....	5 N. S. da Conceição.....	12732	13858	26590	26590
	11 Areia.....					
6 Bahia da Traição.....	12 1º districto.....	6 S. Miguel.....	2563	2672	5235	5235
	13 2º districto.....					
7 Bananeiras.....	14 Bananeiras.....	7 N. S. do Livramento.....	9685	10373	20058	20058
	15 Pilões.....					
8 Batalhão.....	16 Batalhão.....	8 N. S. dos Milagres.....	2710	2992	5702	5702
	17 Brejo do Cruz.....					
9 Brejo do Cruz.....	18 Belém.....	9 N. S. dos Milagres.....	3568	3666	7234	7234
	19 S. Bento.....					
	20 Cabaceiras.....					
10 Cabaceiras.....	21 Barra de S. Miguel.....	10 N. S. da Conceição.....	2927	3311	6238	6238
	22 Bodocongó.....					
	23 Cajazeiras.....					
11 Cajazeiras.....	24 Campina Grande.....	11 N. S. da Piedade.....	2436	2707	5143	5143
	25 Pocinhas.....					
	26 S. Sebastião.....					
12 Campina Grande..	27 Catolé do Rocha.....	12 N. S. da Conceição.....	10251	11224	21475	21475
	28 Jericó do Catolé.....					
13 Catolé do Rocha.....	29 Cuité.....	13 N. S. dos Remedios.....	4764	5431	10195	10195
	30 Borborema.....					
14 Cuité.....	30 Borborema.....	14 N. S. das Mercês.....	2624	2903	5527	5527
	30 Borborema.....					

MUNICIPIOS MUNICIPES	DISTRICTOS DISTRICTS	PAROCHIAS PAROISSES	População das parochias Population des paroisses			População dos municípios Population des municipes	
			Ho- mens Hom- mes	Mu- lheres Fem- mes	Total		
15	Conceição.....	31 Conceição.....	15 N. S. da Conceição.....	2510	2638	5148	5148
16	Conde.....	32 Conde.....	16 N. S. da Conceição.....	1941	1972	3913	
		33 Alhandra.....	17 N. S. da Assumpção.....	980	1046	2026	
		34 Pitimbú.....	18 N. S. da Penha de França	2665	2916	5581	
17	Fagundes.....	35 Fagundes.....	19 N. S. da Conceição da Cam- pina Grande.....	3087	3364	6451	6451
		36 Bôa Vista.....					
		37 Queimados.....					
18	Guarabira.....	38 Guarabira.....	20 N. S. da Luz.....	12920	13705	26625	26625
		39 Mulungá.....					
		40 Perpirituba.....					
		41 Cuité de Guarabira.....					
19	Ingá.....	42 Araçagy.....	21 N. S. do Rosario.....	6465	6722	13187	17150
		43 Ingá.....					
		44 Serra do Pontes.....					
		45 Cachocira de Cebôlas.....					
		46 Serra Redonda.....					
20	Itabaiana.....	47 Agua Dôce.....	22 N. S. das Dôres.....	1843	2120	3963	
		48 Mogeiro de Cima.....					
		49 Itabaiana.....					
21	Mamanguape.....	50 Salgado.....	23 N. S. do Pilar.....	4803	5042	9845	9845
		51 Mogeiro de Baixo.....					
		52 1º districto.....					
22	Misericórdia.....	53 2º districto.....	24 S. Pedro e S. Paulo.....	9748	11006	20754	20754
		54 3º districto.....					
		55 S. João.....					
		56 Jacarahú.....					
23	Parahyba.....	57 Misericórdia.....	25 N. S. da Conceição.....	3233	3399	6632	6632
		58 Sant'Anna.....					
		59 Santa Fé.....					
24	Patos.....	60 1º districto.....	26 N. S. das Neves.....	8690	9955	18645	18645
		61 2º districto.....					
		62 Cabedello.....					
25	Pedras de Fogo.....	63 Patos.....	27 N. S. da Guia.....	4341	4444	8785	8785
		64 Pedras de Fogo.....					
		65 Taipú.....	28 N. S. Rainha dos Anjos...	1145	1204	2349	2349

MUNICIPIOS MUNICIPES	DISTRICTOS DISTRICTS	PAROCHIAS PAROISSES	População das parochias Population des paroisses			População dos municípios Population des municípes
			Ho- mens Hom- mes	Mu- lheres Fem- mes	Total	
26 Piancó.....	66 Piancó.....	29 Santo Antonio.....	5931	6655	12586	12586
	67 Sant'Anna dos Garrotes...					
	68 S. Francisco de Piancó....					
	69 S. Sebastião do Jucá.....					
	70 Santa Rita do Curema.....					
27 Picuhy.....	71 Picuhy.....	30 S. Sebastião do Triumpho	1960	2217	4177	4177
28 Pilar.....	72 Pilar.....	31 N. S. do Pilar.....	4832	5301	10133	16414
	73 Gurinhem.....	32 N. S. da Conceição.....	2703	3578	6281	
	74 Serrinha.....					
	75 Cannafistula.....					
	76 Sobrado.....					
29 Pilões.....	77 Pilões.....	33 Santissimo Coração de Je- sus.....	6134	5002	11136	11136
	78 Arara.....					
	79 Lagôa do Remigio.....					
30 Pombal.....	80 Pombal.....	34 N. S. do Bom Successo....	6240	6564	12804	12804
	81 Paulista.....					
	82 Malta.....					
	83 Varzea Comprida dos Leites					
	84 Lagôa.....					
31 Princeza.....	85 Princeza.....	35 N. S. do Bom Conselho...	5387	5577	10964	10964
	86 Conceição de Belém.....					
	87 S. José da Princeza.....					
	88 Agua Branca.....					
	89 Lagôa Nova da Conceição					
32 Santa Luzia do Sabugy	90 Santa Luzia do Sabugy.....	36 Santa Luzia.....	2842	3091	5933	5933
	91 Passagem.....					
33 Santa Rita.....	92 Santa Rita.....	37 Santa Rita.....	5224	6041	11265	17492
	93 Cruz do Espírito Santo.....					
	94 Livramento.....	38 N. S. do Livramento.....	3021	3206	6227	
	95 2º districto.....					
	96 S. João do Cariry.....					
34 S. João do Cariry.....	97 Sant'Anna do Congo.....	39 N. S. dos Milagres.....	6341	6774	13115	13115
	98 Caraúbas.....					
	99 Jericó.....					
	100 S. José das Pombas.....					
	101 S. José dos Cordeiros.....					

MUNICIPIOS MUNICIPES	DISTRICTOS DISTRICTS	PAROCHIAS PAROISSES	População das parochias Population des paroisses			População dos municípios Population des municipes
			Ho- mens	Mu- lheres	Total	
			Hom- mes	Fem- mes	Total	
35 S. João do Rio do Peixe	102 S. João do Rio do Peixe.....	40 N. S. do Rosario de S. João de Souza.....	5303	5461	10764	10764
	103 Barra do Juá.....					
	104 Belém do Arrojado.....					
36 S. José de Piranhas....	105 S. José de Piranhas.....	41 S. José de Piranhas.....	1674	2414	4088	4088
37 Serra da Raiz.....	106 Serra da Raiz.....	42 Senhor do Bomfim.....	2398	2553	4951	4951
	107 Caiçara.....					
	108 Belém.....					
38 Soledade.....	109 Soledade.....	43 Sant'Anna.....	1871	2100	3971	6785
	110 S. Francisco.....					
	111 Pedra Lavrada.....	44 N. S. da Luz da Pedra La- vrada.....	1333	1481	2814	
39 Souza.....	112 Souza.....	45 N. S. dos Remedios.....	5296	5839	11135	11135
	113 Picos.....					
40 Teixeira.....	114 Teixeira.....	46 Santa Maria Magdalena...	3109	3259	6368	6368
	115 Immaculada.....					
41 Umbuzeiro.....	116 Umbuzeiro.....	47 N. S. do Rosario.....	5832	6117	11949	11949
	117 Natuba.....					
	118 Jardim.....					
	119 Pirauá.....					
	120 Aroeira.....					
121 Matta Virgem.....						
População do Estado.... Population de l'État			219833	237399	457232	457232

Estado do Paraná

ÉTAT DE PARANÁ

MUNICIPIOS MUNICIPES	DISTRICTOS DISTRICTS	PAROCHIAS PAROISSES	População das parochias Population des paroisses			População dos municípios Population des municipes																																																																																																																																																							
			Ho- mens Hom- mes	Mu- lheres Fem- mes	Total																																																																																																																																																								
1 Antonina.....	1 Antonina.....	1 N. S. do Pilar de Antonina	3652	4087	7739	7739																																																																																																																																																							
	2 Rio da Cachoeira.....						2 Araucaria.....	3 Araucaria.....	2 N. S. dos Remedios de Iguassú.....	1519	1526	3045	3045		3 Assunguy de Cima....	4 Assunguy de Cima.....	3 N. S. do Amparo do Assunguy de Cima.....	2390	2294	4684	4684	5 Ribeirinha.....	4 Bocayuva.....	6 Bocayuva.....	4 Santo Antonio do Arraial Queimado.....	2718	2586	5304	5304	7 Bom Sucesso.....	5 Campo Largo.....	8 Campo Largo.....	5 N. S. da Piedade do Campo Largo.....	5457	5185	10642	12539	9 S. Luiz do Porunã.....	6 S. Luiz do Porunã.....	943	954	1897						6 Castro.....	10 Castro.....	7 Sant'Anna de Castro.....	5181	5138	10319	10319	11 Catanduva.....	12 Socavão.....	13 Rio das Cinzas.....	7 Colombo.....	14 Colombo.....	8 N. S. do Rosario.....	1446	1407	2853	2853							8 Conchas.....	15 Conchas.....	9 S. Sebastião das Conchas..	3049	2985	6034	6034							9 CORITYBA (capital)..	16 Norte.....	10 N. S. da Luz de Corityba	11914	10780	22694	24553	17 Sul.....	18 Santa Quiteria.....	19 Nova Polonia.....	20 S. Casimiro do Taboão.....	21 Cruzeiro.....	11 Cruzeiro.....	923	936	1859	10 Deodoro.....	22 Deodoro.....	12 Senhor Bom Jesus.....	933	978	1911	1911	11 Entre Rios.....	23 Bella Vista.....	13 N. S. da Cruz da Bella Vista	1315	1296	2611	2611	12 Glycerio.....	24 Glycerio.....	14 S. João Baptista da Campina Grande.....	1798	1942	3740	3740	13 Guarakessava.....	25 Guarakessava.....	15 Senhor Bom Jesus dos Perdões de Guarakessava..	2681	2736	5417	5417							14 Guarapuava.....	26 Guarapuava.....	16 N. S. de Belém de Guarapuava.....	4678	4235	8913	12547	27 Pinhão.....	28 Campo Real.....	29 Therezina.....	17 Santa Thereza de Therezina.....	1893	1741	3634		30 Rio dos Patos.....								
2 Araucaria.....	3 Araucaria.....	2 N. S. dos Remedios de Iguassú.....	1519	1526	3045	3045																																																																																																																																																							
							3 Assunguy de Cima....	4 Assunguy de Cima.....	3 N. S. do Amparo do Assunguy de Cima.....	2390	2294	4684	4684	5 Ribeirinha.....	4 Bocayuva.....	6 Bocayuva.....	4 Santo Antonio do Arraial Queimado.....	2718	2586	5304	5304	7 Bom Sucesso.....	5 Campo Largo.....	8 Campo Largo.....	5 N. S. da Piedade do Campo Largo.....	5457	5185	10642	12539	9 S. Luiz do Porunã.....		6 S. Luiz do Porunã.....	943	954	1897							6 Castro.....	10 Castro.....	7 Sant'Anna de Castro.....	5181	5138	10319		10319						11 Catanduva.....	12 Socavão.....	13 Rio das Cinzas.....	7 Colombo.....	14 Colombo.....	8 N. S. do Rosario.....	1446	1407	2853	2853							8 Conchas.....	15 Conchas.....	9 S. Sebastião das Conchas..	3049	2985	6034	6034								9 CORITYBA (capital)..						16 Norte.....	10 N. S. da Luz de Corityba	11914	10780	22694	24553	17 Sul.....	18 Santa Quiteria.....	19 Nova Polonia.....	20 S. Casimiro do Taboão.....	21 Cruzeiro.....	11 Cruzeiro.....	923	936	1859	10 Deodoro.....	22 Deodoro.....	12 Senhor Bom Jesus.....	933	978	1911	1911	11 Entre Rios.....	23 Bella Vista.....	13 N. S. da Cruz da Bella Vista	1315	1296	2611	2611	12 Glycerio.....	24 Glycerio.....	14 S. João Baptista da Campina Grande.....	1798	1942	3740	3740	13 Guarakessava.....	25 Guarakessava.....	15 Senhor Bom Jesus dos Perdões de Guarakessava..	2681	2736	5417	5417													14 Guarapuava.....	26 Guarapuava.....	16 N. S. de Belém de Guarapuava.....	4678	4235	8913	12547	27 Pinhão.....	28 Campo Real.....	29 Therezina.....	17 Santa Thereza de Therezina.....	1893
3 Assunguy de Cima....	4 Assunguy de Cima.....	3 N. S. do Amparo do Assunguy de Cima.....	2390	2294	4684	4684																																																																																																																																																							
	5 Ribeirinha.....						4 Bocayuva.....	6 Bocayuva.....	4 Santo Antonio do Arraial Queimado.....	2718	2586	5304	5304	7 Bom Sucesso.....	5 Campo Largo.....	8 Campo Largo.....	5 N. S. da Piedade do Campo Largo.....	5457	5185	10642	12539	9 S. Luiz do Porunã.....		6 S. Luiz do Porunã.....	943	954	1897							6 Castro.....	10 Castro.....	7 Sant'Anna de Castro.....	5181	5138	10319	10319	11 Catanduva.....		12 Socavão.....					13 Rio das Cinzas.....		7 Colombo.....	14 Colombo.....	8 N. S. do Rosario.....	1446	1407	2853	2853							8 Conchas.....	15 Conchas.....	9 S. Sebastião das Conchas..	3049	2985	6034	6034							9 CORITYBA (capital)..	16 Norte.....	10 N. S. da Luz de Corityba	11914	10780	22694	24553	17 Sul.....								18 Santa Quiteria.....						19 Nova Polonia.....	20 S. Casimiro do Taboão.....	21 Cruzeiro.....	11 Cruzeiro.....	923	936	1859	10 Deodoro.....	22 Deodoro.....	12 Senhor Bom Jesus.....	933	978	1911	1911	11 Entre Rios.....	23 Bella Vista.....	13 N. S. da Cruz da Bella Vista	1315	1296	2611	2611	12 Glycerio.....	24 Glycerio.....	14 S. João Baptista da Campina Grande.....	1798	1942	3740	3740	13 Guarakessava.....	25 Guarakessava.....	15 Senhor Bom Jesus dos Perdões de Guarakessava..	2681	2736	5417	5417							14 Guarapuava.....	26 Guarapuava.....	16 N. S. de Belém de Guarapuava.....	4678	4235	8913	12547	27 Pinhão.....		28 Campo Real.....						29 Therezina.....	17 Santa Thereza de Therezina.....	1893	1741	3634
4 Bocayuva.....	6 Bocayuva.....	4 Santo Antonio do Arraial Queimado.....	2718	2586	5304	5304																																																																																																																																																							
	7 Bom Sucesso.....						5 Campo Largo.....	8 Campo Largo.....	5 N. S. da Piedade do Campo Largo.....	5457	5185	10642	12539	9 S. Luiz do Porunã.....		6 S. Luiz do Porunã.....	943	954	1897							6 Castro.....	10 Castro.....	7 Sant'Anna de Castro.....	5181	5138	10319	10319	11 Catanduva.....		12 Socavão.....						13 Rio das Cinzas.....	7 Colombo.....	14 Colombo.....	8 N. S. do Rosario.....	1446	1407	2853	2853							8 Conchas.....	15 Conchas.....	9 S. Sebastião das Conchas..	3049	2985	6034	6034							9 CORITYBA (capital)..	16 Norte.....	10 N. S. da Luz de Corityba	11914	10780	22694	24553	17 Sul.....		18 Santa Quiteria.....						19 Nova Polonia.....	20 S. Casimiro do Taboão.....		21 Cruzeiro.....	11 Cruzeiro.....	923	936	1859	10 Deodoro.....						22 Deodoro.....	12 Senhor Bom Jesus.....	933	978	1911	1911	11 Entre Rios.....	23 Bella Vista.....	13 N. S. da Cruz da Bella Vista	1315	1296	2611	2611	12 Glycerio.....	24 Glycerio.....	14 S. João Baptista da Campina Grande.....	1798	1942	3740	3740	13 Guarakessava.....	25 Guarakessava.....	15 Senhor Bom Jesus dos Perdões de Guarakessava..	2681	2736	5417	5417							14 Guarapuava.....	26 Guarapuava.....	16 N. S. de Belém de Guarapuava.....	4678	4235	8913	12547	27 Pinhão.....		28 Campo Real.....						29 Therezina.....	17 Santa Thereza de Therezina.....	1893	1741	3634		30 Rio dos Patos.....						
5 Campo Largo.....	8 Campo Largo.....	5 N. S. da Piedade do Campo Largo.....	5457	5185	10642	12539																																																																																																																																																							
	9 S. Luiz do Porunã.....	6 S. Luiz do Porunã.....	943	954	1897																																																																																																																																																								
6 Castro.....	10 Castro.....	7 Sant'Anna de Castro.....	5181	5138	10319	10319																																																																																																																																																							
	11 Catanduva.....																																																																																																																																																												
	12 Socavão.....																																																																																																																																																												
	13 Rio das Cinzas.....																																																																																																																																																												
7 Colombo.....	14 Colombo.....	8 N. S. do Rosario.....	1446	1407	2853	2853																																																																																																																																																							
8 Conchas.....	15 Conchas.....	9 S. Sebastião das Conchas..	3049	2985	6034	6034																																																																																																																																																							
9 CORITYBA (capital)..	16 Norte.....	10 N. S. da Luz de Corityba	11914	10780	22694	24553																																																																																																																																																							
	17 Sul.....																																																																																																																																																												
	18 Santa Quiteria.....																																																																																																																																																												
	19 Nova Polonia.....																																																																																																																																																												
	20 S. Casimiro do Taboão.....																																																																																																																																																												
21 Cruzeiro.....	11 Cruzeiro.....	923	936	1859																																																																																																																																																									
10 Deodoro.....	22 Deodoro.....	12 Senhor Bom Jesus.....	933	978	1911	1911																																																																																																																																																							
11 Entre Rios.....	23 Bella Vista.....	13 N. S. da Cruz da Bella Vista	1315	1296	2611	2611																																																																																																																																																							
12 Glycerio.....	24 Glycerio.....	14 S. João Baptista da Campina Grande.....	1798	1942	3740	3740																																																																																																																																																							
13 Guarakessava.....	25 Guarakessava.....	15 Senhor Bom Jesus dos Perdões de Guarakessava..	2681	2736	5417	5417																																																																																																																																																							
14 Guarapuava.....	26 Guarapuava.....	16 N. S. de Belém de Guarapuava.....	4678	4235	8913	12547																																																																																																																																																							
	27 Pinhão.....																																																																																																																																																												
	28 Campo Real.....																																																																																																																																																												
	29 Therezina.....						17 Santa Thereza de Therezina.....	1893	1741	3634																																																																																																																																																			
	30 Rio dos Patos.....																																																																																																																																																												

MUNICIPIOS MUNICIPES	DISTRICTOS DISTRICTS	PAROCHIAS PAROISSES	População das parochias Population des paroisses			População dos municípios Population des municipes
			Ho- mens Hom- mes	Mu- lheres Fem- mes	Total	
					Total	
15 Guaratuba.....	{ 31 Guaratuba..... 32 S. Joaquim do Cubatão Grande.....	18 S. Luiz de Guaratuba.....	1279	1364	2643	2643
16 Imbituva.....	33 Santo Antonio do Imbituva..	19 Santo Antonio do Imbituva	2849	2562	5411	5411
17 Jaguaryahiva.....	34 Jaguaryahiva.....	20 Senhor Bom Jesus da Pedra Fria de Jaguaryahiva....	2161	2141	4302	4302
18 Lapa.....	{ 35 Lapa..... 36 Capivary.....	21 Santo Antonio da Lapa....	8628	8494	17122	17122
19 Morrêtes.....	{ 37 Morrêtes..... 38 S. Pedro do Anhaya.....	22 N. S. do Porto de Morrêtes	3140	2838	5978	5978
20 Palmas.....	{ 39 Palmas..... 40 Palmas do Sul..... 41 Mangueirinha..... 42 S. Sebastião do Passo do Carneiro.....	23 Senhor Bom Jesus do Campo de Palmas..... 24 N. S. da Luz da Boa Vista	2174 1683	1773 1438	3947 3121	7068
21 Palmeira.....	{ 43 Palmeira..... 44 S. Matheus.....	25 N. S. da Conceição da Palmeira.....	4085	4104	8189	8189
22 Paranaguá.....	{ 45 Paranaguá..... 46 Porto D. Pedro 2. ^o 47 Superaguy.....	26 N. S. do Rosario de Paranaguá.....	5852	5942	11794	11794
23 Pirahy.....	48 Pirahy.....	27 Senhor Menino Deus do Pirahy.....	2475	2727	5202	5202
24 Ponta Grossa.....	{ 49 Ponta Grossa..... 50 Itayaoca..... 51 Ipiranga.....	28 Sant'Anna da Ponta Grossa	2300	2474	4774	4774
25 Porto de Cima.....	52 Porto de Cima.....	29 S. Sebastião do Porto de Cima.....	927	876	1803	1803
26 Rio Negro.....	{ 53 Campo da Estiva..... 54 Pihem.....	30 Senhor Bom Jesus da Columna do Rio Negro...	7765	5873	13638	13638
27 S. João do Triunpho..	55 S. João do Triunpho.....	31 S. João do Triunpho.....	3009	2780	5789	5789
28 S. José da Boa Vista..	{ 56 S. José da Boa Vista..... 57 Sant'Anna do Itararé.....	32 S. José da Boa Vista.....	2865	2697	5562	5562

MUNICIPIOS MUNICIPES	DISTRICTOS DISTRICTS	PAROCHIAS PAROISSES	População das parochias Population des paroisses			População dos municípios Population des municipes
			Ho- mens Hom- mes	Mu- lheres Fem- mes	Total	
29 S. José dos Pinhaes....	58 S. José dos Pinhaes.....	33 S. José dos Pinhaes.....	4539	4156	8695	13955
	59 Tieté.....	34 Tieté.....	1240	1237	2477	
	60 Ambrozios.....	35 N. S. das Dôres dos Am- brozios.....	1491	1292	2783	
30 Serro Azul.....	61 Serro Azul.....	36 N. S. da Guia do Serro Azul.....	3475	3113	6588	6588
31 Tamandaré.....	62 Thomaz Coelho.....	37 Sant'Anna de Pacotuba...	1370	1294	2664	2664
	63 Cauquiry.....					
	64 Tamandaré.....					
32 Thomazina.....	65 Thomazina.....	38 N. S. da Conceição Apare- cida de Thomazina.....	1668	1547	3215	3215
33 Tibagy.....	66 Jatahy.....	39 N. S. da Conceição do Jatahy.....	462	447	909	11622
	67 S. Jeronymo.....	40 S. Jeronymo.....	2194	2056	4250	
	68 Tibagy.....	41 N. S. dos Remedios de Ti- bagy.....	3250	3213	6463	
34 União da Victoria.....	69 União da Victoria.....	42 N. S. da Victoria.....	1491	1042	2533	2533
35 Votuverava.....	70 Votuverava.....	43 N. S. do Amparo de Votu- verava.....	3347	2996	6343	6343
	71 S. Silvestre.....					
População do Estado... Population de l'État			128209	121282	249491	249491

Estado de Pernambuco

ÉTAT DE PERNAMBUCO

MUNICIPIOS MUNICIPES	DISTRICTOS DISTRICTS	PAROCHIAS PAROISSES	População das parochias Population des paroisses			População dos municípios Population des municipes														
			Ho- mens Hom- mes	Mu- lheres Fem- mes	Total															
1 Afogados de Ingazeira	{ 1 Ingazeira..... 2 Afogados..... 3 Espirito Santo..... 4 Varas.....	1 Senhor Bom Jesus dos Re- medios.....	3276	3325	6601	6601														
							2 Agua Preta.....	{ 5 S. José de Agua Preta..... 6 Camorim..... 7 Carsuípé..... 8 Gravatá..... 9 Riacho do Matto..... 10 Cruz de Malta..... 11 Campos Frios..... 12 Monte Pio.....	2 S. José da Agonia de Agua Preta.....	13617	13323	26940	26940							
														3 Aguas Bellas.....	{ 13 N. S. da Conceição..... 14 Assurema..... 15 Mucambo.....	3 N. S. da Conceição de Aguas Bellas.....	4877	4866	9743	9743
5 Altinho.....	{ 19 Santissimo do Altinho..... 20 Bebedouro.....	5 N. S. do O' do Altinho.... 6 Santo Antonio do Bebe- douro.....	3889 2934	4167 3105	8056 6039	14095														
							6 Amaragy.....	{ 22 S. Miguel..... 23 Abreu de Una..... 24 Campo Verde.....	7 N. S. de Belém de Amaragy	4794	4606	9400	9400							
7 Barreiros.....	{ 25 S. José de Belmonte..... 26 S. Francisco..... 27 Penha.....	9 S. José de Belmonte.....	2239	2324	4563	4563														
														8 Belmonte.....	{ 28 S. José..... 29 Camocim.....	10 S. José dos Bezerras.....	8374	9110	17484	17484
9 Bezerras.....	{ 30 Santa Maria..... 31 Carahybas.....	11 Santa Maria da Bôa Vista	1788	1984	3772	3772														
							10 Bôa Vista.....	{ 32 Jesus, Maria e José..... 33 Prata..... 34 Taquary..... 35 Barra do Brejo.....	12 Jesus, Maria e José de Pa- pacaça.....	7855	8783	16638	16638							

MUNICIPIOS MUNICIPES	DISTRICTOS DISTRICTS	PAROCHIAS PAROISSES	População das parochias Population des paroisses			População dos municípios Population des municipes
			Ho- mens Hom- mes	Mu- lheres Fem- mes	Total	
12 Bom Jardim.....	36 Sant'Anna.....	13 Sant'Anna do Bom Jardim	19943	20217	40160	46742
	37 Queimadas.....					
	38 Serra Verde.....					
	39 Bizarra.....					
	40 S. José do Surubim.....					
13 Bonito.....	41 Chéos.....	14 S. José do Surubim.....	3269	3313	6582	28370
	42 N. S. da Conceição.....	15 N. S. da Conceição do Bonito.....	13945	14425	28370	
	43 Verde.....					
	44 Ilha das Flores.....					
	45 Capoeiras.....					
46 Lage Grande.....						
14 Brejo.....	47 Cabelleira.....	16 S. José do Brejo da Madre de Deus.....	6743	6912	13655	20514
	48 Barra da Jangada.....					
	49 S. José.....					
	50 Jurema.....					
	51 Mandasaia.....					
15 Buique.....	52 Santo Antonio de Jacarará	17 Santo Antonio de Jacarará	1179	1187	2366	11459
	53 Santa Cruz.....					
	54 Serra do Vento.....					
	55 Caropotós.....					
	56 S. Felix.....					
57 Carneiro.....						
58 Gamelleira.....						
59 Santa Clara.....						
60 Mundo Novo.....						
16 Cabo.....	61 Amaro.....	20 Santo Antonio do Cabo....	6540	6797	13337	13337
	62 Santo Agostinho.....					
	63 Nazareth.....					
	64 Ponte dos Carvalhos.....					
17 Cabrobó.....	65 Araribá.....	21 N. S. da Assumpção de Cabrobó.....	5616	6042	11658	11658
	66 Cabrobó.....					
	67 Ouricury.....					
	68 Orocó.....					
	69 Boqueirão.....					
18 Canhotinho.....	70 Belém.....	22 S. Sebastião do Canhotinho	5191	5262	10453	10453
	71 Jatinam.....					
	72 Penha.....					

MUNICIPIOS MUNICIPES	DISTRICTOS DISTRICTS	PAROCHIAS PAROISSES	População das parochias Population des paroisses			População dos municípios Population des municipes
			Ho- mens Hom- mes	Mu- lheres Fem- mes	Total	
					Total	
19 Caruarú.....	74 N. S. das Dôres.....	23 N. S. das Dôres de Caruarú	8701	9143	17844	21852
	75 S. Caetano da Raposa.....	24 S. Caetano da Raposa.....	1984	2024	4008	
	76 Tacaeté.....					
20 Cimbres.....	77 N. S. das Montanhas.....	25 N. S. das Montanhas de Cimbres.....	2165	2305	4470	4470
	78 Olho d'Agua dos Bredos.....					
21 Correntes.....	79 N. S. da Conceição.....	26 N. S. da Conceição de Correntes.....	8029	8472	16501	16501
	80 Lagôa do Emygdio.....					
	81 Olho d'Agua dos Góes.....					
22 Escada.....	82 N. S. da Conceição.....	27 N. S. da Apresentação da Escada.....	4743	4588	9331	9331
	83 Frecheiras.....					
	84 Aripibú.....					
	85 Batateiras.....					
23 Exú.....	86 S. José da Boa Esperança	28 Senhor Bom Jesus dos Afflic- ctos.....	3952	4463	8415	8415
	87 Bodocó.....					
24 Flôres.....	88 N. S. da Conceição do Pa- jehú.....	29 N. S. da Conceição do Pa- jehú de Flôres.....	5578	5653	11231	11231
	89 S. Caetano.....					
	90 S. Seraphim.....					
	91 Colonia.....					
25 Floresta.....	92 Caruahyba.....	30 Senhor Bom Jesus dos Affli- ctos da Fazenda Grande	4944	5337	10281	10281
	93 Senhor Bom Jesus dos Af- flictos.....					
26 Gamelleira.....	94 Riachão do Navio.....	31 N. S. da Penha da Ga- melleira.....	4489	4554	9043	9043
	95 N. S. da Penha.....					
	96 Ribeirão.....					
27 Garanhuns.....	97 S. José da Extrema.....	32 Santo Antonio de Gara- nhuns.....	16184	16604	32788	32788
	98 Santo Antonio.....					
	99 Serra de S. Luiz Gonzaga..					
	100 Palmeira de Garanhuns..					
	101 S. João.....					
28 Gloria de Goitá.....	102 Brejão de Santa Cruz.....	33 N. S. da Gloria.....	11918	12636	24554	24554
	103 Sobrado.....					
	104 1º districto.....					
	105 2º districto.....					

MUNICIPIOS MUNICIPES	DISTRICTOS DISTRICTS	PAROCHIAS PAROISSES	População das parochias Population des paroisses			População dos municípios Population des municípios
			Ho- mens Hom- mes	Mu- lheres Fem- mes	Total	
29 Goyanna.....	106 N. S. do Rosario.....	34 N. S. do Rosario.....	7167	8269	15436	19909
	107 Goyanninha.....					
	108 S. Lourenço do Tijucopapo	35 S. Lourenço do Tijucopapo	2241	2232	4473	
	109 Lapa.....					
30 Granito.....	110 N. S. do Bom Conselho.....	36 N. S. do Bom Conselho de Granito.....	2127	2105	4232	4232
31 Gravatá.....	111 Sant'Anna.....	37 Sant'Anna do Gravatá....	11717	11259	22976	22976
	112 Rua Nova.....					
	113 Espírito Santo de Uruçú-Merim.....					
	114 Jucá.....					
32 Iguarassú.....	115 S. Cosme e S. Damião....	38 S. Cosme e S. Damião de Iguarassú.....	9873	10114	19987	23979
	116 Itapissuma.....					
	117 Tres Ladeiras.....					
	118 Maricota.....	39 N. S. da Conceição de Itamaracá.....	1881	2111	3992	
	119 Nova Cruz.....					
	120 1º districto.....					
121 2º districto.....						
122 Chá do Estevão.....						
33 Ipojuca.....	123 S. Miguel.....	40 N. S. do O' de Ipojuca....	4682	4514	9196	9196
	124 N. S. do O'.....					
	125 S. José.....					
	126 Santo Antonio do Camello					
34 Itambé.....	127 N. S. do Desterro.....	41 N. S. do Desterro de Itambé	8637	8786	17423	17423
	128 Camutanga.....					
	129 Caricé.....					
35 Jaboatão.....	130 1º districto de Jaboatão....	42 Santo Amaro do Jaboatão	4692	4733	9425	9425
	131 Tigipió.....					
	132 3º districto de Jaboatão....					
36 Leopoldina.....	133 Sant'Anna de Leopoldina..	43 Sant'Anna de Leopoldina	1682	1648	3330	3330
37 Limoeiro.....	134 N. S. da Apresentação....	44 N. S. da Apresentação do Limoeiro.....	10683	10893	21576	21576
	135 Malhadinha.....					
	136 Pedra Tapada.....					
	137 Cedro.....					
38 Muribéca.....	138 N. S. do Rosario de Muribéca.....	45 N. S. do Rosario de Muribéca.....	4128	4414	8542	8542
	139 Loreto.....					

MUNICIPIOS MUNICIPES	DISTRICTOS DISTRICTS	PAROCHIAS PAROISSES	População das parochias Population des paroisses			População dos municípios Population des municipes
			Ho- mens	Mu- lheres	Total	
			Hom- mes	Fem- mes	Total	
39 Nazareth.....	140 N. S. da Conceição.....	46 N. S. da Conceição de Nazareth.....	3158	3831	6989	63746
	141 Alliança.....					
	142 Alagôa Sêcca.....	47 N. S. do Bom Successo da Alagôa Sêcca.....	6631	6929	13560	
	143 Sant'Anna da Vicencia.....					
	144 Angelicas.....	48 Sant'Anna da Vicencia....	11984	12870	24854	
	145 S. João Baptista.....					
	146 Tracunhaem.....	49 Santo Antonio de Tracunhaem.....	8996	9347	18343	
	147 Maroto.....					
	148 Alagôa do Carro.....					
	149 Primavera.....					
150 Trigueiro.....						
40 N. S. do O' de Goyanna	151 1º districto de N. S. do O'..	50 N. S. do O' de Goyanna...	2977	3129	6106	6106
	152 2º districto de N. S. do O'..					
	153 Ponta da Pedra.....					
41 Olinda.....	154 S. Pedro Martyr.....	51 S. Pedro Martyr.....	1695	2491	4186	17518
	155 S. Salvador da Sé.....	52 S. Salvador da Sé.....	1784	2110	3894	
	156 Beberibe.....	53 Santo Antonio do Beberibe	2523	2987	5510	
	157 Porto da Madeira.....					
	158 1º districto de Maranguape	54 N. S. dos Prazeres de Maranguape.....	1938	1990	3928	
	159 2º districto de Maranguape					
	160 3º districto de Maranguape					
	161 Paratibe.....					
162 Rio doce.....						
42 Ouricury.....	163 S. Sebastião do Ouricury..	55 S. Sebastião do Ouricury..	6817	6981	13798	13798
	164 Ortigas.....					
	165 Serra Branca.....					
	166 Sítios Novos.....					
	167 S. Pedro.....					
	168 S. Gonç. do.....					
43 Palmares.....	169 N. S. da Conceição dos Montes.....	56 N. S. da Conceição dos Montes.....	12483	12745	25228	25228
	170 Preguiças.....					
	171 Mutuns.....					
	172 Catende.....					
	173 Pimenteiras.....					
174 Mazanial.....						
44 Panellas.....	175 Senhor Bom Jesus de Panellas.....	57 Senhor Bom Jesus de Panellas.....	9125	9660	18785	18785
	176 Lagôa de Gatos.....					
45 Páo d'Alho.....	177 Espirito Santo.....	58 Divino Espirito Santo.....	6447	6538	12985	12985

MUNICIPIOS MUNICIPES	DISTRICTOS DISTRICTS	PAROCHIAS PAROISSES	População das parochias Population des paroisses			População dos municípios Population des municipes
			Ho- mens Hom- mes	Mu- lheres Fem- mes	Total	
					Total	
46 Pedra.....	178 N. S. da Conceição.....	59 N. S. da Conceição da Pe- dra.....	2212	2375	4587	4587
	179 Tara.....					
47 Pesqueira.....	180 Santa Agueda.....	60 Santa Agueda de Pesqueira	6114	6507	12621	12621
	181 Poções.....					
	182 Alagoinhas.....					
	183 Salobro.....					
48 Petrolina.....	184 N. S. dos Anjos de Petrolina	61 Santa Maria Rainha dos An- jos de Petrolina.....	3411	3445	6856	6856
	185 Santa Fé.....					
	186 Cachoeira do Roberto.....					
	187 Caboclo.....					
49 Quipapá.....	188 S. Sebastião do Quipapá...}	62 N. S. da Conceição do Qui- papá.....	11795	11968	23763	23763
	189 S. Benedicto.....					
	190 Queimadas.....					
50 RECIFE (capital)....	191 S. Frei Pedro Gonçalves...}	63 S. Frei Pedro Gonçalves...}	3137	3565	6702	111556
	192 Santissimo Sacramento de Santo Antonio.....	64 Santo Antonio.....	5119	5572	10691	
	193 1º districto.....	65 S. José do Recife.....	10215	12616	22831	
	194 2º districto.....					
	195 Afogados.....	66 N. S. da Paz dos Afogados	8835	9437	18272	
	196 Magdalena.....					
	197 Peres.....					
	198 Boa Viagem.....					
	199 Torre.....	67 Santissimo Sacramento da Boa Vista.....	10819	12936	23755	
	200 Boa Vista.....					
	201 Santo Amaro das Salinas..					
	202 Capunga.....					
	203 Belém.....					
	204 Poço da Panella.....	69 N. S. da Saúde do Poço da Panella.....	4513	5038	9551	
205 Arraial.....						
206 Apipucos.....	70 N. S. do Rosario da Varzea	3637	3983	7620		
207 1º districto.....						
208 2º districto.....						
51 Rio Formoso.....	209 N. S. da Conceição de São José.....	71 N. da Conceição de S. José do Rio Formoso.....	3066	3014	6080	10470
	210 Manopla.....					
	211 1º districto.....	72 S. Gonçalo de Una.....	2203	2187	4390	
	212 2º districto.....					

MUNICIPIOS MUNICIPES	DISTRICTOS DISTRICTS	PAROCHIAS PAROISSES	População das parochias Population des paroisses			População dos municípios Population des municipes
			Ho- mens Hom- mes	Mu- lheres Fem- mes	Total	
					Total	
52 Salgueiro.....	213 Santo Antonio do Salgueiro	73 Santo Antonio do Salgueiro	3265	3375	6640	6640
53 S. Bento.....	214 Senhor Bom Jesus dos Affictos.....	74 Senhor Bom Jesus dos Affictos de S. Bento.....	3830	4050	7880	7880
	215 Cachoeirinha.....					
	216 Calçado.....					
	217 Jupy.....					
54 S. José do Egypto....	218 S. José do Egypto.....	75 S. José do Egypto.....	4629	4701	9330	9330
	219 S. Pedro.....					
	220 Santo Antonio das Batatas					
55 S. Lourenço da Matta	221 1º districto.....	76 S. Lourenço da Matta.....	3896	3940	7836	16276
	222 2º districto.....					
	223 Macaco.....					
	224 Luz.....					
56 Serinhaem.....	225 1º districto.....	78 N. S. da Conceição de Serinhaem.....	1690	1678	3368	3368
	226 2º districto.....					
	227 3º districto.....					
57 Tacaratú.....	228 Jatobá.....	79 N. S. da Saúde de Tacaratú	3669	3824	7493	7493
	229 Volta.....					
	230 Tacaratú.....					
	231 Espirito Santo.....					
58 Taquaretinga.....	232 Santo Amaro de Taquaretinga.....	80 Santo Amaro de Taquaretinga.....	4592	4702	9294	9294
	233 S. José das Vertentes.....					
	234 Olho d'Agua da Onça.....					
	235 Algodão.....					
59 Timbaúba.....	236 N. S. das Dôres.....	81 N. S. das Dôres de Timbaúba.....	4634	4880	9514	28250
	237 Cruangy.....	82 N. S. do Rosario de Cruangy	9371	9365	18736	
	238 S. Vicente.....					
60 Triumpho.....	239 1º districto.....	83 N. S. das Dôres do Triumpho.....	5958	5559	11517	11517
	240 2º districto.....					
	241 3º districto.....					
	242 4º districto.....					
	243 5º districto.....					

MUNICIPIOS MUNICIPES	DISTRICTOS DISTRICTS	PAROCHIAS PAROISSES	População das parochias Population des paroisses			População dos municípios Population des municipes
			Ho- mens Hom- mes	Mu- lheres Fem- mes	Total Total	
			61	Victoria.....	84 Santo Antão da Victoria	
	{ 244 Santo Antão..... 245 Tabocas..... 246 Pedra Branca..... 247 S. José dos Pombos..... 248 Botto..... 249 Tapacurá..... 250 7º districto.....					
62	Villa Bella.....	85 N. S. da Penha de Villa Bella.....	4672	4320	8992	8992
	{ 251 N. S. da Penha..... 252 S. Domingos.....					
População do Estado..... Population de l'État			503555	526669	1030224	1030224

Estado do Piauhy

ÉTAT DE PIAUHY

MUNICIPIOS MUNICIPES	DISTRICTOS DISTRICTS	PAROCHIAS PAROISSES	População das parochias Population des paroisses			População dos municípios Population des municipes
			Ho- mens Hom- mes	Mu- lheres Fem- mes	Total	
1 Alto Longá.....	1 Alto Longá.....	1 N. S. dos Humildes.....	3415	3561	6976	6976
2 Amarante.....	2 1º districto.....	2 S. Gonçalo do Amarante..	7612	7913	15525	15525
	3 2º districto.....					
3 Amarração.....	4 Amarração.....	3 N. S. da Conceição.....	2215	2132	4347	4347
4 Aparecida.....	5 Aparecida.....	4 N. S. da Aparecida.....	—	—	—	—
5 Batalha.....	6 Batalha.....	5 S. Gonçalo.....	2657	2763	5420	5420
6 Bom Jesus da Gurgueia	7 1º districto.....	6 Bom Jesus.....	2964	3020	5984	5984
	8 2º districto.....					
7 Burity dos Lopes.....	9 Burity dos Lopes.....	7 N. S. dos Remedios.....	2210	2483	4693	4693
8 Campo Maior.....	10 Campo Maior.....	8 Santo Antonio.....	6111	6314	12425	12425
	11 Monte Bello.....					
9 Castello.....	12 1º districto.....	9 N. S. do Desterro.....	1960	2281	4241	4241
	13 2º districto.....					
	14 3º districto.....					
10 Colonia.....	15 Uhyca da Manga.....	10 N. S. da Uhyca.....	4068	4142	8210	8210
11 Corrente.....	16 1º districto.....	11 N. S. da Conceição.....	3195	2817	6012	6012
	17 2º districto.....					
	18 3º districto.....					
12 Jaicós.....	19 1º districto.....	12 N. S. das Mercês.....	5870	5971	11841	11841
	20 2º districto.....					
13 Jeromenha.....	21 1º districto.....	13 Santo Antonio.....	—	—	—	—
	22 2º districto.....					
14 Livramento.....	23 Livramento.....	14 N. S. do Livramento.....	1963	1859	3822	3822
15 Maratahoan.....	24 1º districto.....	15 N. S. da Conceição das Barras de Maratahoan..	6679	5705	12384	12384
	25 2º districto.....					
	26 3º districto.....					
16 Mattões.....	27 Mattões de Itamaraty.....	16 N. S. da Conceição.....	3148	3203	6351	6351

MUNICIPIOS MUNICIPES	DISTRICTOS DISTRICTS	PAROCHIAS PAROISSES	População das parochias Population des paroisses			População dos municípios Population des municipes
			Ho- mens	Mu- lheres	Total	
			Hom- mes	Fem- mes	Total	
17 Natal.....	28 Natal.....	17 Menino Deus.....	2276	1613	3889	3889
18 Oeiras.....	29 Oeiras.....	18 N. S. da Victoria.....	9680	10178	19858	19858
	30 Santo Ignacio.....					
	31 3º districto.....					
	32 4º districto.....					
19 Parnaguá.....	33 1º districto.....	19 N. S. do Livramento.....	2462	2519	4981	4981
	34 2º districto.....					
	35 3º districto.....					
20 Parnahyba.....	36 1º districto.....	20 N. S. da Graça.....	2194	2221	4415	4415
	37 2º districto.....					
	38 3º districto.....					
21 Patrimonio.....	39 Patrimonio.....	21 N. S. do Patrimonio de Pio IX.....	2138	2166	4304	4304
22 Paulista.....	40 Paulista.....	22 N. S. dos Humildes.....	2896	3232	6128	6128
23 Peripery.....	41 Peripery.....	23 N. S. dos Remedios.....	2627	2708	5335	5335
24 Picos.....	42 Picos.....	24 N. S. dos Remedios.....	7530	7137	14667	14667
25 Piracuruca.....	43 Piracuruca.....	25 N. S. do Carmo.....	2450	2285	4735	4735
26 Porto Alegre.....	44 Retiro da Boa Esperança.....	26 N. S. da Conceição.....	3044	2836	5880	5880
27 Regeneração.....	45 Regeneração.....	27 S. Gonçalo.....	5639	5783	11422	11422
	46 Santa Philomena.....	28 Santa Philomena.....	2881	2745	5626	5626
	47 2º districto.....					
	48 3º districto.....					
	49 Santo Estevão.....					
29 S. João do Piahy.....	50 1º districto.....	29 S. João.....	4243	4338	8581	8581
	51 2º districto.....					
	52 3º districto.....					
	53 4º districto.....					
30 S. Raymundo Nonato.....	54 1º districto.....	30 S. Raymundo Nonato.....	3121	2876	5997	5997
	55 2º districto.....					

MUNICIPIOS MUNICIPES	DISTRICTOS DISTRICTS	PAROCHIAS PAROISSES	População das parochias Population des paroisses			População dos municípios Population des municipes				
			Ho- mens Hom- mes	Mu- lheres Fem- mes	Total					
31 THEREZINA (capital)	56 1º districto.....	31 N. S. do Amparo.....	10218	11402	21620	31523				
	57 3º districto.....									
	58 4º districto.....									
	59 5º districto.....									
	60 6º districto.....									
	61 7º districto.....									
	62 10º districto.....									
	63 2º districto.....									
	64 8º districto.....									
	65 9º districto.....						32 N. S. das Dôres.....	4652	5251	9903
	66 11º districto.....									
	67 12º districto.....									
32 União.....	68 1º districto.....	33 N. S. dos Remedios.....	2048	2296	4344	4344				
	69 2º districto.....									
33 Valença.....	70 Valença.....	34 N. S. do O'.....	9541	8152	17693	17693				
	71 Missão dos Axazes.....									
	72 3º districto.....									
População do Estado... Population de l'État			133707	133902	267609	267609				

OBSERVAÇÃO

Nas parochias n.º 4 e 13 não houve recenseamento em 1890 nem em 1872, época em que a primeira pertencia á segunda.

Estado do Rio Grande do Norte

ÉTAT DE RIO GRANDE DO NORTE

MUNICIPIOS MUNICIPES	DISTRICTOS DISTRICTS	PAROCHIAS PAROISSES	População das parochias Population des paroisses			População dos municípios Population des municipes
			Ho- mens Hom- mes	Mu- lheres Fem- mes	Total Total	
1 Acary.....	{ 1 Acary..... 2 Varzea..... 3 Carnaúba.....	1 N. S. da Guia.....	2696	2738	5434	5434
2 Angicos.....	{ 4 Angicos..... 5 Bomfim..... 6 Carapébas.....	2 S. José.....	1864	2135	3999	3999
3 Apody.....	7 Apody.....	3 S. João Baptista.....	2790	2942	5732	5732
4 Arez.....	8 Arez.....	4 S. João Baptista.....	1936	1955	3891	3891
5 Assú.....	{ 9 Assú..... 10 Porto Verde..... 11 Oficinas.....	5 S. João Baptista.....	4932	5637	10569	10569
6 Caicó.....	{ 12 Caicó..... 13 Jardim de Piranhas..... 14 S. Fernando..... 15 Palmas.....	6 Sant'Anna do Seridó.....	4326	4589	8915	8915
7 Canguaretama.....	{ 16 Canguaretama..... 17 Flôr..... 18 Bahia Formosa.....	7 N. S. da Conceição da Penha.....	5384	5712	11096	11096
8 Caraúbas.....	19 Caraúbas.....	8 S. Sebastião.....	1722	1784	3506	3506
9 Ceará-merim.....	{ 20 Ceará-merim..... 21 S. Miguel de Extremóz..... 22 Capella..... 23 Genipabú..... 24 Carnaubal..... 25 Muriá.....	9 N. S. da Conceição.....	6605	6803	13408	13408
10 Cuitezeiras.....	26 Cuitezeiras.....	10 N. S. da Conceição da Penha.....	3779	3938	7717	7717
11 Curraes Novos.....	27 Curraes Novos.....	11 Sant'Anna.....	2298	2428	4726	4726
12 Flôres.....	28 Flôres.....	12 S. Sebastião.....	1680	1704	3384	3384
13 Goyaninha.....	{ 29 Goyaninha..... 30 Espírito Santo.....	13 N. S. dos Prazeres.....	6537	6783	13320	13320

MUNICIPIOS MUNICIPES	DISTRICTOS DISTRICTS	PAROCHIAS PAROISSES	População das parochias Population des paroisses			População dos municípios Population des municipes
			Ho- mens Hom- mes	Mu- lheres Fem- mes	Total	
14 Jardim	31 Jardim 32 Parelhas 33 Periquito 34 Espirito Santo	14 N. S. da Conceição	5185	5463	10648	10648
15 Jardim de Angicos	35 Jardim de Angicos 36 Gaspar Lopes 37 Cauassú	15 S. José dos Angicos	1724	1713	3437	3437
16 Luiz Gomes	38 Luiz Gomes	16 N. S. da Conceição do Páo dos Ferros	1561	1738	3299	3299
17 Macahyba	39 Macahyba 40 Panellas 41 Jundiahy 42 Caiada	17 N. S. da Conceição	4545	4784	9329	9329
18 Macáo	43 Macáo 44 Guamaré 45 Tabatinga	18 N. S. da Conceição	3174	3396	6570	6570
19 Martins	46 Martins 47 Barriguda	19 N. S. da Conceição	4786	4964	9750	9750
20 Mossoró	48 Mossoró 49 Areia Branca 50 S. Sebastião	20 Santa Luzia	5023	5313	10336	10336
21 NATAL (capital)	51 Cidade Alta 52 Cidade Baixa 53 Cajupiranga 54 Ponta Negra	21 N. S. da Apresentação	6753	6972	13725	13725
22 Nova Cruz	55 Nova Cruz 56 S. Bento	22 N. S. da Conceição	3469	3754	7223	7223
23 Páo dos Ferros	57 Páo dos Ferros 58 Victoria	23 N. S. da Conceição	2817	3020	5837	5837
24 Papary	59 Papary 60 Pirangy	24 N. S. do O'	3553	3694	7247	7247
25 Patú	61 Patú	25 N. S. das Dôres	1961	2053	4014	4014
26 Porto Alegre	62 Porto-Alegre	26 S. João Baptista	1814	1936	3750	3750
27 Sant'Anna de Mattos	63 Sant'Anna de Mattos 64 S. Raphael	27 Sant'Anna	4691	4952	9643	9643

MUNICIPIOS MUNICIPES	DISTRICTOS DISTRICTS	PAROCHIAS PAROISSES	População das parochias Population des paroisses			População dos municípios Population des municipes
			Ho- mens Hom- mes	Mu- lheres Fem- mes	Total	
28 Santa Cruz.....	65 Santa Cruz.....	28 Santa Rita da Cachoeira...	3803	3851	7654	7654
	66 Cachoeira.....					
	67 Jericó.....					
	68 Santa Thereza.....					
29 Santo Antonio de Goy- aninha.....	69 Santo Antonio.....	29 N. S. dos Prazeres da Goy- aninha.....	2996	2983	5979	5979
	70 Brejinho.....					
30 S. Gonçalo do Ama- rante.....	71 S. Gonçalo.....	30 N. S. da Conceição de Ma- cahyba.....	4736	4894	9630	9630
	72 Utinga.....					
	73 Poço Limpo.....					
31 S. José de Mipibú....	74 S. José de Mipibú.....	31 Sant'Anna e S. Joaquim...	6441	6975	13416	13416
	75 Vera Cruz.....					
32 S. Miguel.....	76 S. Miguel.....	32 S. Miguel.....	2226	2439	4665	4665
33 S. Miguel do Jacurutú	77 Jacurutú.....	33 S. Miguel do Jacurutú....	1549	1573	3122	3122
	78 Sant'Anna.....					
34 Serra Negra.....	79 Serra Negra.....	34 N. S. do O'.....	2113	2172	4285	4285
	80 Arapuá.....					
	81 S. João do Sabugy.....					
35 Touros.....	82 Touros.....	35 Senhor Bom Jesus dos Na- vegantes.....	6465	6876	13341	13341
	83 Maracajahú.....					
	84 Pureza.....					
	85 Maxaranguape.....					
	86 Baixa Verde.....					
87 Caissára de Touros.....						
36 Triunpho.....	88 Triunpho.....	36 Sant'Anna do Campo Grande	2778	2898	5676	5676
	89 Curral da Varzea.....					
População do Estado... Population de l'État			130712	137561	268273	268273

Estado do Rio Grande do Sul

ÉTAT DE RIO GRANDE DO SUL

MUNICIPIOS MUNICIPES	DISTRICTOS DISTRICTS	PAROCHIAS PAROISSES	População das parochias Population des paroisses			População dos municípios Population des municipes
			Ho- mens Hom- mes	Mu- lheres Fem- mes	Total	
1 Alegrete.....	1 1º districto.....	1 N. S. da Conceição do Ale- grete.....	8947	7753	16250	16250
	2 2º districto.....					
	3 3º districto.....					
2 Bagé.....	4 1º districto.....	2 S. Sebastião de Bagé.....	11930	10762	22692	22692
	5 2º districto.....					
	6 3º districto.....					
	7 4º districto.....					
	8 5º districto.....					
	9 6º districto.....					
3 Bento Gonçalves.....	10 D. Isabel.....	3 Santo Antonio.....	8775	7830	16605	27276
	11 Conde d'Eu.....	4 S. Pedro.....	5528	5143	10671	
4 Caçapava.....	12 1º districto de Caçapava.....	5 N. S. d'Assumpção de Ca- çapava.....	4284	4497	8781	12724
	13 2º districto.....					
	14 1º districto da Boa Vista.....					
	15 2º districto.....					
5 Cachoeira.....	16 3º districto.....	6 Sant'Anna da Boa Vista...	1907	2036	3943	24072
	17 1º districto da Cachoeira....	7 N. S. da Conceição da Ca- choeira.....	9731	9667	19398	
	18 2º districto.....					
	19 3º districto.....					
	20 1º districto de S. Bonifacio..	8 S. Bonifacio.....	2444	2230	4674	
	21 2º districto.....					
22 3º districto.....						
6 Cacimbinhas.....	23 4º districto (Colonia D. Fran- cisca).....	9 N. S. da Luz das Cacimbi- nhas.....	4286	4319	8605	8605
	24 1º districto.....					
7 Cangussú.....	25 2º districto.....	10 N. S. da Conceição de Can- gussú.....	5458	5579	11037	15934
	26 1º districto de Cangussú....					
	27 2º districto.....					
	28 3º districto.....					
	29 1º districto (Serrito de Can- gussú).....					
30 2º districto do Rosario.....	11 N. S. do Rosario.....	2499	2398	4897		
8 Caxias.....	31 Caxias.....	12 Santa Thereza de Caxias..	9637	8869	18506	18506
	32 Nova Trento.....					
	33 3º districto.....					
9 Conceição do Arroio...	34 1º districto.....	13 N. S. da Conceição do Arroio.....	4585	4373	8958	8958
	35 2º districto.....					
	36 3º districto.....					
	37 Palmar.....					

MUNICIPIOS MUNICIPES	DISTRICTOS DISTRICTS	PAROCHIAS PAROISSES	População das parochias Population des paroisses			População dos municipios Population des municipes				
			Ho- mens Hom- mes	Mu- lheres Fem- mes	Total					
10 Cruz Alta.....	38 1º districto.....	14 Divino Espirito Santo da Cruz Alta.....	8386	8054	16440	16440				
	39 2º districto.....									
	40 3º districto.....									
	41 4º districto.....									
	42 5º districto.....									
	43 6º districto.....									
	44 7º districto.....									
11 D. Pedrito.....	45 1º districto.....	15 N. S. do Patrocinio de D. Pedrito.....	6255	6186	12441	12441				
	46 2º districto.....									
	47 Santa Maria Grande.....									
	48 4º districto.....									
	49 5º districto.....									
	50 6º districto.....									
12 Dôres de Camaquam... 51 Camaquam.....	16 N. S. das Dôres de Camaquam.....	2271	2168	4439	4439					
13 Encruzilhada.....	52 1º districto.....	17 Santa Barbara da Encruzilhada.....	4831	4919	9750	12973				
	53 2º districto.....									
	54 3º districto.....									
	55 S. José do Patrocinio.....						18 S. José do Patrocinio.....	1586	1637	3223
14 Federação.....	56 Arroio Grande.....	19 N. S. da Graça.....	1896	1948	3844	3844				
15 Gravatahy.....	57 1º districto.....	20 N. S. dos Anjos de Gravatahy.....	4864	4829	9693	9693				
	58 2º districto.....									
	59 3º districto.....									
	60 4º districto.....									
16 Itaquy.....	61 1º districto.....	21 S. Patricio de Itaquy.....	4083	3787	7870	7870				
	62 2º districto.....									
	63 3º districto.....									
17 Jaguarão.....	64 1º districto.....	22 Divino Espirito Santo de Jaguarão.....	5652	5332	10984	10984				
	65 2º districto.....									
	66 3º districto.....									
18 Lagôa Vermelha.....	67 1º districto.....	23 S. Paulo da Lagôa Vermelha.....	9178	8463	17641	17641				
	68 2º districto.....									
	69 Colonia Alfredo Chaves.....									
19 Passo Fundo.....	70 1º districto da Aparecida...	24 N. S. da Aparecida.....	8937	8641	17578	21604				
	71 2º districto.....									
	72 3º districto.....									
	73 4º districto.....									
	74 1º districto de Nonohay.....						25 N. S. da Luz de Nonohay	2150	1876	4026
	75 2º districto.....									

MUNICIPIOS MUNICIPES	DISTRICTOS DISTRICTS	PAROCHIAS PAROISSES	População das parochias Population des paroisses			População dos municípios Population des municipes
			Ho- mens Hom- mes	Mu- lheres Fem- mes	Total	
20 Pelotas.....	76 1º districto de Pelotas.....	26 S. Francisco de Paula de Pelotas.....	11562	11178	22740	41591
	77 2º districto.....					
	78 Boquète.....	27 N. S. da Consolação do Boquète.....	2359	2093	4452	
	79 Retiro.....	28 Santo Antonio da Boa Vista	5554	4689	10243	
	80 1º districto do Boqueirão...	29 N. S. da Conceição do Boqueirão.....	2217	1939	4156	
81 2º districto.....						
21 Piratiny.....	82 1º districto.....	30 N. S. da Conceição de Piratiny.....	4999	4875	9874	9874
	83 2º districto.....					
	84 3º districto.....					
22 PORTO ALEGRE (capital).....	85 Madre de Deus.....	31 N. S. da Madre de Deus...	5127	5209	10336	52421
	86 Ilhas Fronteiras.....					
	87 Therezopolis.....					
	88 Rosario.....	32 N. S. do Rosario.....	7849	7734	15583	
	89 Dôres.....	33 N. S. das Dôres.....	2524	2463	4987	
	90 Conceição.....	34 N. S. da Conceição.....	4933	4851	9784	
	91 1º districto do Menino Deus					
	92 2º districto.....	35 Menino Deus.....	1517	1595	3112	
	93 3º districto.....					
	94 4º districto.....					
	95 5º districto.....	36 N. S. de Belém.....	2076	1889	3965	
96 Belém.....						
97 1º districto de Pedras Brancas.....						
98 2º districto.....	37 N. S. do Livramento.....	2383	2271	4654		
99 Barra.....						
23 Quarahy.....	100 1º districto.....	38 S. João Baptista do Quarahy.....	4287	4046	8333	8333
	101 2º districto.....					
	102 3º districto.....					
24 Rio Grande.....	103 1º districto do Rio Grande	39 S. Pedro do Rio Grande do Sul.....	10231	9962	20193	24653
	104 2º districto.....					
	105 1º districto do Tahim.....	40 N. S. da Conceição.....	653	620	1273	
	106 2º districto.....	41 N. S. das Necessidades...	1685	1502	3187	
	107 1º districto do Povo Novo...					
108 2º districto.....						
25 Rio Pardo.....	109 Rio Pardo.....	42 N. S. do Rosario do Rio Pardo.....	9961	9385	19346	21320
	110 Couto.....					
	111 Cruz Alta.....					
	112 4º districto.....	43 N. S. da Candelaria.....	1043	931	1974	
	113 Candelaria.....					
	114 Capivary.....					

MUNICIPIOS MUNICIPES	DISTRICTOS DISTRICTS	PAROCHIAS PAROISSES	População das parochias Population des paroisses			População dos municipios Population des municipes		
			Ho- mens Hom- mes	Mu- lheres Fem- mes	Total Total			
			26	Rosario.....	115 1º districto..... 116 2º districto..... 117 3º districto.....		44	N. S. do Passo do Rosario
27	Sant'Anna do Livramento.....	118 1º districto..... 119 2º districto..... 120 3º districto..... 121 4º districto..... 122 5º districto.....	45	Sant'Anna do Livramento	8766	8401	17167	17167
28	Santa Christina do Pihal.....	123 1º districto..... 124 2º districto.....	46	Santa Christina.....	2838	2585	5423	5423
29	Santa Cruz.....	125 1º districto..... 126 2º districto..... 127 3º districto.....	47	S. João Baptista da Santa Cruz.....	8052	7484	15536	15536
30	Santa Isabel.....	128 1º districto de Santa Isabel 129 Estação Piratiny..... 130 3º districto de Santa Isabel	48	Santa Isabel.....	974	965	1939	1939
31	Santa Maria da Bôcca do Monte.....	131 1º districto de Santa Maria 132 2º districto..... 133 3º districto..... 134 1º districto de S. Pedro..... 135 2º districto..... 136 3º districto..... 137 Arroio do S6..... 138 Ex-colônia Silveira Martins	49	Santa Maria da Bôcca do Monte.....	9122	8771	17893	25207
50	S. Pedro.....	2397	2322	4719				
32	Santa Victoria do Palmar.....	139 1º districto..... 140 2º districto..... 141 3º districto.....	52	Santa Victoria.....	3387	3196	6583	6583
33	Santo Amaro.....	142 Santo Amaro..... 143 S. Sebastião Martyr.....	53	Santo Amaro.....	2558	2397	4955	11939
54	S. Sebastião Martyr.....	3564	3420	6984				
34	Santo Angelo.....	144 1º districto..... 145 2º districto..... 146 S. Miguel Archanjo..... 147 Santa Tecla.....	55	Santo Angelo.....	4275	4431	8706	15377
56	S. Miguel Archanjo.....	3341	3330	6671				
35	Santo Antonio da Estrella.....	148 Santo Antonio..... 149 Santo Ignacio..... 150 Theotonia..... 151 3º districto..... 152 4º districto.....	57	Santo Antonio.....	3045	2738	5783	23341
58	Santo Ignacio dos Conventos.....	9241	8317	17558				

MUNICIPIOS MUNICIPES	DISTRICTOS DISTRICTS	PAROCHIAS PAROISSES	População das parochias Population des paroisses			População dos municípios Population des municipios
			Homens Hommes	Mulheres Femmes	Total	
36 Santo Antonio das Lavras.....	153 1º districto.....	59 Santo Antonio das Lavras	3569	3391	6960	6960
	154 2º districto.....					
37 Santo Antonio da Palmeira.....	155 Palmeira.....	60 Santo Antonio da Palmeira	6797	6162	12959	12959
	156 Ramada.....					
	157 Guarita.....					
	158 Campo Novo.....					
	159 Colonia Militar Alto Uruguay.....					
38 Santo Antonio da Patrulha.....	160 Santo Antonio da Patrulha	61 Santo Antonio da Patrulha	7825	7565	15390	15390
	161 Miraguaya.....					
	162 Rolante.....					
39 S. Borja.....	163 S. Borja.....	62 S. Francisco de Borja.....	8163	7795	15958	15958
	164 Yguayaçá.....					
	165 Camaquam.....					
	166 Garrucho.....					
40 S. Francisco de Assis	167 1º districto.....	63 S. Francisco de Assis.....	5563	5106	10669	10669
	168 2º districto.....					
	169 3º districto.....					
	170 Colonia Jaguary.....					
41 S. Francisco de Paula de Cima da Serra..	171 1º districto.....	64 S. Francisco de Paula de Cima da Serra.....	4784	4813	9597	9597
	172 2º districto.....					
	173 Capão Preto.....					
	174 4º districto.....					
42 S. Gabriel.....	175 1º districto.....	65 S. Gabriel.....	10584	9462	20046	20046
	176 2º districto.....					
	177 3º districto.....					
	178 4º districto.....					
	179 5º districto.....					
43 S. Jeronymo.....	180 1º districto.....	66 S. Jeronymo.....	6094	6174	12268	12268
	181 2º districto.....					
	182 Colonia Barão do Triunpho					
	183 4º districto.....					
44 S. João Baptista de Camaquam.....	184 5º districto.....	67 S. João Baptista de Camaquam.....	3372	3357	6729	6729
	185 1º districto.....					
	186 2º districto.....					
	187 3º districto.....					
45 S. João Baptista do Herval.....	188 4º districto.....	68 S. João Baptista do Herval	3297	3165	6462	6462
	189 1º districto.....					
	190 2º districto.....					

MUNICIPIOS MUNICIPES	DISTRICTOS DISTRICTS	PAROCHIAS PAROISSES	População das parochias Population des paroisses			População dos municípios Population des municipes
			Ho- mens Hom- mes	Mu- lheres Fem- mes	Total	
46 S. João do Monte Negro.....	191 Monte Negro.....	69 S. João Baptista do Monte Negro.....	3475	3203	6678	20220
	192 S. Salvador.....	70 S. Salvador.....	583	594	1177	
	193 S. Vendilino.....	71 S. Vendilino.....	1775	1589	3364	
	194 Bom Principio.....	72 N. S. da Purificação.....	486	473	959	
	195 Harmonia.....	73 S. João Nepomuceno.....	4146	3896	8042	
196 S. João dos Brochiers.....						
47 S. José do Norte.....	197 S. José do Norte.....	74 S. José do Norte.....	1735	1443	3178	8528
	198 Estreito.....	75 N. S. da Conceição.....	1081	965	2046	
	199 Mostardas.....	76 S. Luiz de Mostardas.....	1634	1670	3304	
48 S. Leopoldo.....	200 S. Leopoldo.....	77 N. S. da Conceição de S. Leopoldo.....	4271	4087	8358	23042
	201 Hamburgberg.....					
	202 Bom Jardim.....	79 S. Pedro do Bom Jardim...	2270	2151	4421	
	203 Dois Irmãos.....	80 S. Miguel dos Dois Irmãos	2583	2373	4956	
204 Sapiranga.....						
49 S. Lourenço.....	205 1º districto.....	81 S. Lourenço.....	6130	5847	11977	11977
	206 2º districto.....					
	207 3º districto.....					
	208 4º districto.....					
	209 5º districto.....					
50 S. Luiz Gonzaga.....	210 1º districto.....	82 S. Luiz Gonzaga.....	7094	6625	13719	13719
	211 S. Nicoláo.....					
	212 3º districto.....					
	213 4º districto.....					
51 S. Martinho.....	214 1º districto.....	83 S. Martinho.....	5872	5689	11561	14925
	215 2º districto.....					
	216 Villa Rica.....	84 N. S. da Piedade.....	1338	2026	3364	
	217 Jary.....					
52 S. Sebastião do Cahy	218 S. Sebastião do Cahy.....	85 S. Sebastião do Cahy.....	4156	3785	7941	17247
	219 S. José do Hortencio.....	86 S. José do Hortencio.....	1447	1475	2922	
	220 Linha Feliz.....	87 Santa Catharina.....	634	532	1166	
	221 1º districto.....	88 Sant'Anna do Rio dos Sinos	2637	2581	5218	
	222 2º districto.....					
223 Nova Petropolis.....						
224 4º districto.....						
53 S. Sepé.....	225 1º districto.....	89 N. S. da Conceição de S. Sepé.....	3789	3955	7744	7744
	226 2º districto.....					
	227 3º districto.....					
54 S. Thiago do Boqueirão	228 1º districto.....	90 S. Thiago do Boqueirão...	5862	6044	11906	11906
	229 2º districto.....					
	230 3º districto.....					

MUNICIPIOS MUNICIPES	DISTRICTOS DISTRICTS	PAROCHIAS PAROISSES	População das parochias Population des paroisses			População dos municipios Population des municipes
			Ho- mens Hom- mes	Mu- lheres Fem- mes	Total	
					Total	
55 S. Vicente.....	231 S. Vicente.....	91 S. Vicente.....	3794	3530	7324	7324
	232 Umbá.....					
	233 1º districto.....					
	234 2º districto.....					
56 Soledade.....	235 3º districto.....	92 N. S. da Soledade.....	8905	8304	17209	17209
	236 4º districto.....					
	237 5º districto.....					
	238 6º districto.....					
	239 7º districto.....					
57 Taquara do Mundo Novo.....	240 8º districto.....	93 Senhor Bom Jesus da Ta- quara do Mundo Novo..	3675	3445	7120	7120
	241 9º districto.....					
	242 1º districto.....					
	243 2º districto.....					
58 Taquary.....	244 3º districto.....	94 S. José de Taquary.....	5528	5662	11190	11190
	245 4º districto.....					
59 Torres.....	246 Taquary.....	95 S. Domingos das Torres...	3242	3105	6347	6347
	247 S. Domingos.....					
	248 Tres Forquilhas.....					
60 Triunpho.....	249 Gloria.....	96 Senhor Bom Jesus do Trium- pho.....	2238	2248	4486	4486
	250 Bom Jesus do Triunpho...					
61 Uruguayana.....	251 1º districto.....	97 Sant'Anna do Uruguay...	5875	5477	11352	11352
	252 2º districto.....					
	253 3º districto.....					
	254 4º districto.....					
62 Vaccaria.....	255 1º districto.....	98 N. S. da Oliveira da Vac- caria.....	7034	6647	13681	13681
	256 2º districto.....					
	257 3º districto.....					
63 Viamão.....	258 1º districto.....	99 N. S. da Conceição.....	4657	4662	9319	9319
	259 2º districto.....					
	260 3º districto.....					
População do Estado... Population de l'État			459118	438337	897455	897455

Estado do Rio de Janeiro

ÉTAT DE RIO DE JANEIRO

MUNICIPIOS MUNICIPES	DISTRICTOS DISTRICTS	PAROCHIAS PAROISSES	População das parochias Population des paroisses			População dos municípios Population des municipes
			Ho- mens	Mu- lheres	Total	
			Hom- mes	Fem- mes	Total	
1 Angra dos Reis.....	1 Angra dos Reis.....	1 N. S. da Conceição.....	1734	1848	3582	19237
	2 Ribeira.....	2 N. S. da Conceição da Ri- beira.....	2305	1910	4215	
	3 Mambucaba.....	3 N. S. da Conceição da Mambucaba.....	1056	1172	2228	
	4 Ilha Grande.....	4 Sant'Anna da Ilha Grande	3104	3342	6446	
	5 Jacuecanga.....	5 Santíssima Trindade de Ja- cuecanga.....	1347	1419	2766	
2 Araruama.....	6 Araruama.....	6 S. Sebastião de Araruama	4282	4805	9087	16886
	7 Morro Grande.....	7 S. Vicente de Paulo.....	3972	3827	7799	
	8 S. Vicente de Paulo.....	8 S. Sebastião da Barra Mansa	3925	3856	7781	
3 Barra Mansa.....	9 Barra Mansa.....	9 Divino Espirito Santo da Barra Mansa.....	1733	1689	3422	21607
	10 Divisa.....	10 N. S. do Amparo da Barra Mansa.....	1639	1607	3246	
	11 Espirito Santo.....	11 N. S. do Rosario dos Qua- tis.....	1548	1415	2963	
	12 Amparo.....	12 Patriarcha S. Joaquim....	2027	2168	4195	
4 Barra do Pirahy.....	13 Quatis.....	13 S. Benedicto da Barra do Pirahy.....	4157	3593	7750	17084
	14 S. Joaquim.....	14 N. S. das Dôres da Barra do Pirahy.....	2135	1988	4123	
	15 Barra do Pirahy.....	15 S. José do Turvo.....	1320	1247	2567	
	16 Dôres.....	16 Santa Cruz dos Mendes....	1353	1291	2644	
	17 Turvo.....	17 Sacra Familia do Ipuca....	5854	5776	11630	
5 Barra de S. João.....	18 Mendes.....	18 N. S. d'Assumpção.....	5395	4987	10382	10382
7 Campos.....	19 Barra de S. João.....	19 S. Salvador dos Campos...	10837	11681	22518	78036
	20 Indayassú.....	20 S. Gonçalo.....	3675	3650	7325	
	21 Cabo Frio.....	21 S. Sebastião.....	6594	6850	13444	
	22 Araçá.....	22 Santo Antonio dos Guarul- hos.....	5423	5200	10623	
	23 1º districto.....	23 N. S. da Conceição do Tra- vessão.....	1695	1737	3432	
	24 2º districto.....	24 S. Benedicto da Lagôa de Cima.....	1831	1805	3636	
	25 S. Gonçalo.....	25 Santa Rita da Lagôa de Cima.....	1894	1865	3759	
	26 Mussuripe.....	26 N. S. das Dôres de Macabú	2650	2613	5263	
	27 Mineiros.....	27 N. S. da Penha do Morro do Côco.....	4193	3843	8036	
	28 S. Sebastião.....	28 S. Sebastião.....				
29 Guarulhos.....						
30 Travessão.....						
31 Santo Antonio da Cachoeira						
32 S. Benedicto.....						
33 Santa Rita da Lagôa de Cima						
34 Dôres de Macabú.....						
35 Villa Nova.....						
36 Morro do Côco.....						
37 Limeira.....						

MUNICIPIOS MUNICIPES	DISTRICTOS DISTRICTS	PAROCHIAS PAROISSES	População das parochias Population des paroisses			População dos municípios Population des municipes
			Ho- mens Hom- mes	Mu- lheres Fem- mes	Total	
8 Cantagallo.....	38 Cantagallo.....	28 Santissimo Sacramento....	5848	5132	10980	26067
	39 Santa Rita da Floresta.....					
	40 Cordeiro.....					
	41 Bom Jardim.....					
	42 Macuco.....	29 Santa Rita do Rio Negro...	2976	2527	5503	
	43 Santa Rita do Rio Negro....					
	44 Duas Barras.....					
45 Monnerat.....	30 N. S. da Conceição das Duas Barras.....	5204	4380	9584		
9 Capivary.....	46 Lapa.....	31 N. S. da Lapa de Capivary	4565	4649	9214	21481
	47 Correntezas.....	32 N. S. do Amparo de Cor- rentezas.....	3048	3151	6199	
	48 Gaviões.....	33 N. S. da Conceição dos Ga- viões.....	3059	3009	6068	
10 Carmo.....	49 Carmo.....	34 N. S. do Monte do Carmo	5077	4425	9502	9502
	50 Corrego do Prata.....					
	51 Porto Velho do Cunha.....					
11 Estrella.....	52 Pilar.....	35 N. S. do Pilar.....	1328	1189	2517	7374
	53 Inhomirim.....	36 N. S. da Piedade de Inho- merim.....	1802	1495	3297	
	54 Guia da Pacopahyba.....	37 N. S. da Guia da Pacopa- hyba.....	831	729	1560	
12 Iguassú.....	55 Jacutinga.....	38 Santo Antonio da Jacutinga	3316	3248	6564	19709
	56 Marapicú.....	39 N. S. da Conceição de Ma- rapicú.....	2289	2167	4456	
	57 Piedade.....	40 N. S. da Piedade de Jguassú	1785	1791	3576	
	58 Merity.....	41 S. João do Merity.....	1546	1424	2970	
	59 Palmeiras.....	42 Sant' Anna de Palmeiras...	1083	1060	2143	
13 Itabapoana.....	60 Itabapoana.....	43 Bom Jesus de Itabapoana..	3721	3159	6880	6880
	61 Santo Antonio de Itabapo- ana.....					
14 Itaborahy.....	62 Itaborahy.....	44 S. João Baptista de Itabo- rahy.....	8648	9169	17817	23973
	63 Porto das Caixas.....	45 N. S. da Conceição do Porto das Caixas.....	1233	1082	2315	
	64 Villa Nova.....	46 N. S. do Desterro de Itamby	1328	1194	2522	
	65 Santo Antonio de Sá.....	47 Santo Antonio de Sá.....	639	680	1319	

MUNICIPIOS MUNICIPES	DISTRICTOS DISTRICTS	PAROCHIAS PAROISSES	População das parochias Population des paroisses			População dos municípios Population des municipes
			Ho- mens Hom- mes	Mu- lheres Fem- mes	Total	
15 Itaguahy.....	66 S. Francisco Xavier.....	48 S. Francisco Xavier.....	2697	2881	5578	13569
	67 Bananal.....	49 N. S. da Conceição do Ba- nanal.....	1592	1628	3220	
	68 S. Pedro e S. Paulo do Ribe- irão das Lages.....	50 S. Pedro e S. Paulo do Ri- beirão das Lages.....	2339	2432	4771	
16 Itaocara.....	69 Itaocara.....	51 S. José de Leonissa.....	5357	4926	10283	10283
	70 Estrada Nova.....					
	71 Tres Irmãos.....					
17 Itaperuna.....	72 Itaperuna.....	52 S. José do Avahy.....	2924	2699	5623	13083
	73 Penha.....					
	74 Lage.....	53 N. S. da Piedade da Lage	4022	3438	7460	
	75 S. Sebastião da Boa Vista...					
18 Macahé.....	76 Macahé.....	54 S. João Baptista.....	2872	3014	5886	35793
	77 Barreto.....	55 S. José do Barreto.....	1641	1670	3311	
	78 Carapebús.....	56 N. S. da Conceição de Ca- rapebús.....	2286	2377	4663	
	79 Quissamã.....	57 N. S. do Desterro de Quis- samã.....	2052	2251	4303	
	80 Macabú.....	58 N. S. da Conceição de Ma- cabú.....	2419	2170	4589	
	81 Neves.....	59 N. S. das Neves.....	4477	4375	8852	
	82 Cachoeiros.....					
	83 Frades.....	60 N. S. da Conceição do Ar- raial dos Frades.....	2219	1970	4189	
19 Magé.....	84 Magé.....	61 N. S. da Piedade.....	2647	2684	5331	13985
	85 Santo Antonio.....					
	86 Guapy-Mirim.....	62 N. S. da Ajuda de Guapy- Mirim.....	1733	1681	3414	
	87 Suruhy.....	63 S. Nicoláo do Suruhy.....	1194	1027	2221	
	88 Therezopolis.....	64 Santo Antonio de Therezo- polis.....	1586	1433	3019	
89 Santa Rita.....						
20 Mangaratiba.....	90 Mangaratiba.....	65 N. S. da Guia de Manga- ratiba.....	2456	2458	4914	8486
	91 Jacarehy.....	66 N. S. da Conceição de Ja- carehy.....	971	909	1880	
	92 Itacurussá.....	67 Sant'Anna do Itacurussá..	878	814	1692	
21 Maricá.....	93 Maricá.....	68 N. S. do Amparo.....	5125	5248	10373	10373

MUNICIPIOS MUNICIPES	DISTRICTOS DISTRICTS	PAROCHIAS PAROISSES	População das parochias Population des paroisses			População dos municípios Population des municipes
			Ho- mens Hom- mes	Mu- lheres Fem- mes	Total	
					Total	
22 Natividade.....	94 Natividade.....	69 Natividade do Carangola..	3776	3118	6894	14114
	95 Santo Antonio do Carangola	70 Santo Antonio do Carangola	2065	1838	3903	
	96 Varre-Sahe.....	71 S. Sebastião do Varre-Sahe	1626	1691	3317	
	97 Sant'Anna.....					
	98 Santa Clara.....					
23 NICTHEROY (capital)	99 1º districto.....	72 S. João Baptista.....	12104	11566	23670	34269
	100 2º districto.....					
	101 3º districto.....					
	102 1º districto.....	73 S. Lourenço.....	3886	3648	7534	
	103 2º districto.....					
104 Jurujuba.....	74 N. S. da Conceição da Ju- ruba.....	1790	1275	3065		
24 Nova Friburgo.....	105 Nova Friburgo.....	75 S. João Baptista.....	5115	4742	9857	18287
	106 Lumiar.....					
	107 S. José do Ribeirão.....	76 S. José do Ribeirão.....	3043	2652	5695	
	108 Sebastiana.....	77 N. S. da Conceição da Se- bastiana.....	1349	1386	2735	
	25 Parahyba do Sul.....	109 Parahyba do Sul.....	78 S. Pedro e S. Paulo.....	3876	3467	
110 Braz da Ponte.....						
111 Entre-Rios.....						
112 Encruzilhada.....		79 Santo Antonio da Encruzi- lhada.....	1991	1958	3949	
113 Mont Serrat.....		80 N. S. do Mont Serrat.....	2080	1772	3852	
26 Paraty.....	114 Cebôlas.....	81 Sant'Anna de Cebôlas.....	3162	2801	5963	10765
	115 Bemposta.....	82 N. S. da Conceição de Bem- posta.....	3226	3018	6244	
	116 Paraty.....	83 N. S. dos Remedios de Pa- raty.....	3802	4125	7922	
		117 Paraty-Mirim.....				
	27 Petropolis.....	118 Petropolis.....	85 S. Pedro d'Alcantara.....	6964	6610	
119 Cascatina.....						
120 Itaypava.....						
121 Pedro do Rio.....						
28 Pirahy.....	122 Pirahy.....	86 Sant'Anna do Pirahy.....	5274	5155	10429	15758
	123 S. João Baptista do Arrozal	87 S. João Baptista do Arrozal	2732	2597	5329	

MUNICIPIOS MUNICIPES	DISTRICTOS DISTRICTS	PAROCHIAS PAROISSES	População das parochias Population des paroisses			População dos municípios Population des municipes
			Ho- mens	Mu- lheres	Total	
			Hom- mes	Fem- mes	Total	
29 Rezende.....	124 Rezende.....	88 N. S. da Conceição.....	7764	6606	14370	29691
	125 Campos Elyseos.....					
	126 Porto Real.....					
	127 Campo Bello.....	89 S. José do Campo Bello..	2109	2073	4182	
	128 Sant'Anna dos Tocos.....					
	129 Vargem Grande.....					
30 Rio Bonito.....	130 S. Vicente Ferrer.....	92 S. Vicente Ferrer.....	1668	1557	3225	
	131 Rio Bonito.....	93 N. S. da Conceição.....	9251	10070	19321	27017
31 Rio Claro.....	132 Boa Esperança.....	94 N. S. da Conceição da Boa Esperança.....	3772	3924	7696	
	32 Sant'Anna de Macacú	133 Rio Claro.....	95 N. S. da Piedade do Rio Claro.....	2833	2938	5771
134 Capivary.....		96 Santo Antonio do Capivary	1608	1594	3202	
33 Santa Maria Magdalena	135 Macacú.....	97 Santissima Trindade de Sant'Anna de Macacú...	5433	5695	11128	16123
	136 S. José da Boa Morte.....	98 S. José da Boa Morte....	2512	2483	4995	
34 Santa Thereza de Valença.....	137 Santa Maria Magdalena...	99 Santa Maria Magdalena..	4512	3890	8402	21091
	138 Triumpho.....					
	139 Imbé.....					
	140 S. Francisco de Paula.....	100 S. Francisco de Paula....	3030	2585	5615	
	141 Ventania.....					
	142 S. Sebastião do Alto.....					
35 Santo Antonio de Padua.....	143 Livramento do Vallão do Barro.....	101 S. Sebastião do Alto....	3675	3399	7074	
	144 Valença.....	102 Santa Thereza.....	6805	6122	12973	12973
	145 Porto das Flores.....					
	146 Taboas.....					
147 Abarracamento.....						
35 Santo Antonio de Padua.....	148 Padua.....	103 Santo Antonio de Padua..	12224	11370	23594	23594
	149 Miracema.....					
	150 Monte Alegre.....					
	151 Marangatú.....					
	152 Aperibé.....					
	153 Ibitiguassú.....					

MUNICIPIOS MUNICIPES	DISTRICTOS DISTRICTS	PAROCHIAS PAROISSES	População das parochias Population des paroisses			População dos municípios Population des municipes
			Ho- mens Hom- mes	Mu- lheres Fem- mes	Total	
36 S. Fidelis.....	154 S. Fidelis.....	104 S. Fidelis de Sigmaringa	5898	5872	11770	23441
	155 Ponte Nova.....	105 N. S. da Conceição da Ponte Nova.....	3025	3761	6786	
	156 Monte Verde.....	106 Senhor Bom Jesus do Monte Verde.....	2645	2240	4885	
37 S. Gonçalo.....	157 S. Gonçalo.....	107 S. Gonçalo.....	4981	4404	9385	17811
	158 Cordeiros.....	108 N. S. da Conceição de Cordeiros.....	2202	2195	4397	
	159 Itaipú.....	109 S. Sebastião do Itaipú...	2127	1902	4029	
38 S. João da Barra.....	160 Cidade.....	110 S. João Baptista.....	3216	3898	7114	22391
	161 Barra Sêcca.....	111 S. Francisco de Paula da Barra Sêcca.....	3287	3423	6710	
	162 Itabapoana.....	112 S. Sebastião de Itabapoana.....	1532	1594	3126	
	163 S. Luiz Gonzaga.....	113 S. Luiz Gonzaga.....	762	739	1501	
	164 Tahy.....	114 N. S. do Amparo do Tahy	1911	2029	3940	
39 S. João Marcos.....	165 Cidade.....	115 S. João Marcos.....	3485	3348	6833	13328
	166 Passa Tres.....	116 N. S. da Conceição do Passa Tres.....	1883	1945	3828	
	167 S. Sebastião do Arrozal....	117 S. José do Bom Jardim...	1380	1287	2667	
	168 S. José do Bom Jardim....					
40 S. Sebastião do Parahyba.....	169 S. Sebastião do Parahyba..	118 S. Sebastião do Parahyba	2934	2945	5879	5879
41 Sapiatyba.....	170 Sapiatyba.....	119 S. Pedro d'Aldeia.....	4472	4761	9233	9233
42 Sapucaia.....	171 Santo Antonio.....	120 Santo Antonio da Sapucaia	5192	4833	10025	17854
	172 Anta.....					
	173 Aparecida.....	121 N. S. da Aparecida.....	2653	2983	5636	
	174 S. José do Rio Preto.....	122 S. José do Rio Preto.....	1096	1097	2193	
43 Saquarema.....	175 Cidade.....	123 N. S. de Nazareth de Saquarema.....	5916	6573	12489	18926
	176 Palmita.....					
	177 Matto Grosso.....	124 N. S. da Conceição de Matto Grosso.....	3154	3283	6437	
44 Sumidouro.....	178 Sumidouro.....	125 N. S. da Conceição de Paquequer.....	4782	4133	8915	8915

MUNICIPIOS MUNICIPES	DISTRICTOS DISTRICTS	PAROCHIAS PAROISSES	População das parochias Population des paroisses			População dos municípios Population des municipes				
			Ho- mens Hom- mes	Mu- lheres Fem- mes	Total					
45 Valença.....	179 Valença.....	126 N. S. da Gloria.....	6088	5877	11965	33623				
	180 Desengano.....									
	181 Conservatoria.....						127 Santo Antonio do Rio Bo- nito.....	2601	2921	5522
	182 Ipiabas.....						128 N. S. da Piedade de Ipi- abas.....	1065	897	1962
	183 Santa Isabel do Rio Preto..						129 Santa Isabel do Rio Preto	3258	2783	6041
	184 S. Sebastião do Rio Bonito..						130 S. Sebastião do Rio Bo- nito.....	4251	3882	8133
46 Vassouras.....	185 Cidade.....	131 N. S. da Conceição de Vassouras.....	4956	4710	9666	36483				
	186 Paty do Alferes.....	132 N. S. da Conceição do Paty do Alferes.....	6315	5934	12249					
	187 Ubá.....									
	188 Ferreiros.....	133 S. Sebastião dos Ferreiros	3085	2807	5892					
	189 Sacra Familia do Tinguá..	134 Sacra Familia do Tinguá	4461	4215	8676					
	190 Rodeio.....									
191 Belém.....										
População do Estado... Population de l'État			445673	431211	876884	876884				

OBSERVAÇÃO

Nas parochias n.ºs 2, 7, 10, 11, 20, 21, 25, 26, 33, 50, 56, 100, 105, 106, 121, 122, 123, 126, 127 e 133 não houve recenseamento em 31 de dezembro de 1890; os dados que lhes correspondem foram extrahidos do recenseamento estadual de 1 de agosto do mesmo anno, publicado no relatorio apresentado ao Governador em 31 de julho de 1892 pelo bacharel Miguel Joaquim Ribeiro de Carvalho.

Estado de Santa Catharina

ÉTAT DE SANTA CATHARINA

MUNICIPIOS MUNICIPES	DISTRICTOS DISTRICTS	PAROCHIAS PAROISSES	População das parochias Population des paroisses			População dos municípios Population des municipes
			Ho- mens	Mu- lheres	Total	
			Hom- mes	Fem- mes	Total	
1 Araranguá.....	1 1º districto.....	1 N. S. Mãe dos Homens de Araranguá.....	6948	7121	14069	14069
	2 2º districto.....					
	3 Urussanga e S. José de Crescuma.....					
2 Biguassú.....	4 Alto Biguassú.....	2 S. Pedro Apostolo do Alto Biguassú.....	758	730	1488	9580
	5 N. S. da Piedade.....	3 N. S. da Piedade da Armação.....	1276	1311	2587	
	6 Fóz do Biguassú.....	4 S. João Evangelista da Fóz do Biguassú.....	2673	2832	5505	
3 Blumenau.....	7 Blumenau.....	5 S. Paulo de Blumenau....	12631	11896	24527	27752
	8 Indayal.....					
	9 Gaspar.....					
4 Brusque.....	10 S. Luiz Gonzaga.....	7 S. Luiz Gonzaga de Brusque	4153	3941	8094	8094
5 Camboriú.....	11 Camboriú.....	8 N. S. do Bom Successo de Camboriú.....	2571	2505	5076	5076
6 Coritibanos.....	12 Coritibanos.....	9 N. S. da Conceição de Coritibanos.....	2093	2188	4281	5420
	13 Rio Correntes.....					
	14 S. Sebastião do Herval....					
7 DESTERRO (capital) ..	15 N. S. do Desterro.....	11 N. S. do Desterro.....	5213	6187	11400	30687
	16 S. Sebastião da Praia de Fóra					
	17 Santo Antonio.....					
8 Garopaba.....	18 Ribeirão.....	12 N. S. das Necessidades de Santo Antonio.....	1530	1658	3188	5368
	19 Rio Vermelho.....	13 N. S. da Lapa do Ribeirão	1811	1842	3653	
	20 Cannavieiras.....	14 S. João Baptista do Rio Vermelho.....	1026	1133	2159	
9 Imaruhy.....	21 Santissima Trindade.....	15 S. Francisco de Paula de Cannavieiras.....	1557	1829	3386	6395
	22 N. S. da Lagôa.....					
	23 Garopaba.....					
10 Itajahy.....	24 Paulo Alves.....	16 Santissima Trindade de Traz do Morro.....	1481	1653	3134	6395
	25 Imaruhy.....	17 N. S. da Conceição da Lagôa.....	1822	1945	3767	
	26 Itajahy.....	18 S. Joaquim de Garopaba..	2697	2671	5368	
11 Joinville.....	27 Luiz Alves.....	19 S. João Baptista de Ima-ruhy.....	3139	3256	6395	6395
	28 Itapacoroy.....					
	29 Joinville.....					
10 Itajahy.....	26 Itajahy.....	20 Santissimo Sacramento de Itajahy.....	4543	4332	8875	13376
	27 Luiz Alves.....	21 S. Vicente de Paulo de Luiz Alves.....	538	520	1058	
	28 Itapacoroy.....	22 N. S. da Penha de Itapacoroy.....	1796	1647	3443	
11 Joinville.....	29 Joinville.....	23 S. Francisco Xavier de Joinville.....	7251	6745	13996	13996

MUNICIPIOS MUNICIPES	DISTRICTOS DISTRICTS	PAROCHIAS PAROISSES	População das parochias Population des paroisses			População dos municípios Population des municipes
			Ho- mens Hom- mes	Mu- lheres Fem- mes	Total	
12 Lages.....	30 Lages.....	24 N. S. dos Prazeres de Lages	4735	4621	9356	14348
	31 Painei.....					
	32 Bagaues.....					
13 Laguna.....	33 Laguna.....	25 N. S. do Patrocinio de Bagaues.....	2586	2406	4992	19812
	34 Pescaria Brava.....	26 Santo Antonio dos Anjos da Laguna.....	3480	3802	7282	
	35 Merim.....	27 Senhor Bom Jesus do Socorro da Pescaria Brava.....	1447	1598	3045	
		28 Sant'Anna do Merim.....	1767	1793	3560	
	36 Villa Nova.....	29 Sant'Anna de Villa Nova..	1052	1185	2237	
14 Paraty.....	37 Jaguaruna.....	30 N. S. das Dôres de Jaguaruna.....	1913	1775	3688	7568
	38 1º districto.....	31 Senhor Bom Jesus do Paraty.....	1751	1771	3522	
	39 2º districto.....					
	40 3º districto.....					
	15 S. Bento.....	41 1º districto.....	32 N. S. da Conceição do Taboleiro Grande de Itapocú.....	1932	2114	
42 2º districto.....						
43 S. Bento.....						
16 S. Francisco.....	44 S. Lourenço.....	33 S. Bento..	2959	2863	5822	7883
	45 Campo Alegre.....	34 Santissima Trindade de Campo Alegre.....	1830	1704	3534	
	46 S. Francisco.....	35 N. S. da Graça de S. Francisco.....	2687	2896	5583	
17 S. João de Campos Novos.....	47 Sahy.....	36 N. S. da Gloria do Sahy...	1068	1232	2300	4681
	48 Campos Novos.....	37 S. João de Campos Novos	1532	1480	3012	
	49 Campo de Palmas.....	38 N. S. do Amparo do Campo de Palmas.....	887	782	1669	
18 S. Joaquim da Costa da Serra.....	50 S. Joaquim.....	39 S. Joaquim da Costa da Serra.....	2538	2395	4933	4933
	51 S. José.....	40 S. José da Terra Firme....	5798	6022	11820	
	52 Estreito.....					
	53 S. Pedro de Alcantara.....					
	19 S. José.....	54 Angelina.....	41 S. Pedro de Alcantara....	1983	1887	
55 Enseada do Britto.....		42 N. S. do Rosario da Enseada do Brito.....	1842	1835	3677	
56 Santo Antonio do Cubatão..		43 Santo Amaro do Cubatão..	2900	2854	5754	
57 Santa Thereza.....						
58 Baixo Capivary.....						
59 Santa Isabel.....	44 Santa Isabel e Therezopolis	1877	1801	3678		
60 Palhoça.....	45 Senhor Bom Jesus de Nazareth da Palhoça.....	2182	2103	4285		

MUNICIPIOS MUNICIPES	DISTRICTOS DISTRICTS	PAROCHIAS PAROISSES	População das parochias Population des paroisses			População dos municípios Population des municipes
			Ho- mens Hom- mes	Mu- lheres Fem- mes	Total	
20 S. Miguel.....	61 S. Miguel.....	46 S. Miguel da Terra Firme	2019	2346	4365	7845
	62 N. S. dos Navegantes.....	47 N. S. dos Navegantes dos Ganchos.....	1732	1748	3480	
21 Tijuca.....	63 S. Sebastião de Tijuca.....	48 S. Sebastião de Tijuca...	2915	2752	5667	18906
	64 S. João Baptista.....	49 S. João Baptista do Alto Tijuca.....	2367	2190	4557	
	65 Porto Bello.....	50 Senhor Bom Jesus dos Afflicto de Porto Bello.....	2189	2193	4382	
	66 Nova Trento.....	51 Nova Trento.....	2173	2127	4300	
22 Tubarão.....	67 Tubarão.....	52 N. S. da Piedade do Tubarão.....	3102	2393	5495	15540
	68 Minas.....					
	69 Gravatá.....	53 S. Sebastião do Gravatá...	2383	2352	4735	
	70 S. Gabriel das Pedras Grandes.....	54 S. Gabriel das Pedras Grandes.....	1417	1572	2989	
	71 Santa Ottilia de Orléans do Sul.....	55 Santa Ottilia de Orléans do Sul.....	1107	1214	2321	
População do Estado... Population de l'État			141989	141780	283769	283769

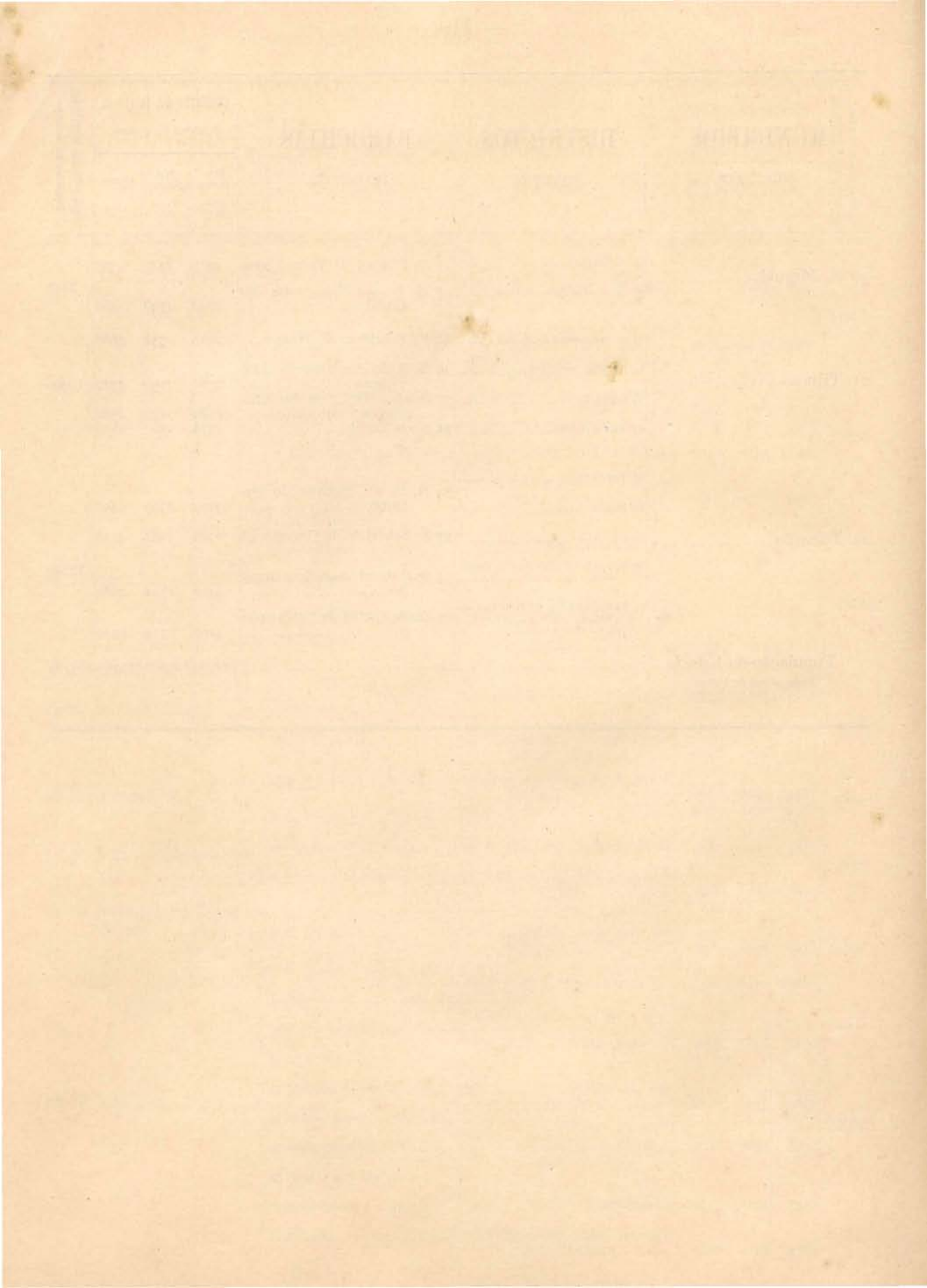

Estado de S. Paulo

ÉTAT DE S. PAULO

MUNICIPIOS MUNICIPES	DISTRICTOS DISTRICTS	PAROCHIAS PAROISSES	População das parochias Population des paroisses			População dos municípios Population des municipes
			Ho- mens Hom- mes	Mu- lheres Fem- mes	Total	
1 Amparo.....	1 Amparo.....	1 N. S. do Amparo.....	12194	10721	22915	22915
	2 Monte Alegre.....					
	3 Pedreiras.....					
2 Apiahy.....	4 Apiahy.....	2 Santo Antonio do Apiahy	4654	4613	9267	9267
	5 Ribeira.....					
3 Araçariguama.....	6 Araçariguama.....	3 N. S. da Penha de Araça- riguama.....	1113	1089	2202	2202
4 Araraquara.....	7 Araraquara.....	4 S. Bento de Araraquara... 5 Boa Esperança.....	3229	2935	6164	8151
	8 Boa Esperança.....					
5 Araras.....	9 Araras.....	6 N. S. do Patrocinio das Araras.....	5206	4149	9355	9355
6 Areias.....	10 Areias.....	7 Sant'Anna de Areias.....	3451	3654	7105	7105
7 Atibaia.....	11 Atibaia.....	8 S. João Baptista de Atibaia 9 N. S. do Carmo de Campo Largo.....	3471	3393	6864	9752
	12 Campo Largo.....					
8 Bananal.....	13 Bananal.....	10 Senhor Bom Jesus do Li- vramento do Bananal...	7849	7586	15435	15435
9 Barery.....	14 Barery.....	11 N. S. das Dôres do Sapé...	1891	1766	3657	3657
10 Batataes.....	15 Batataes.....	12 Senhor Bom Jesus da Canna Verde de Batataes..... 13 N. S. da Piedade de Matto Grosso.....	6456	5982	12438	14545
	16 Ilha Grande.....					
	17 Matto Grosso de Batataes...					
11 Belém do Descalvado...	18 Belém do Descalvado.....	14 N. S. de Belém do Descal- vado.....	7118	6785	13903	13903
12 Bocaina.....	19 Bocaina.....	15 Santo Antonio da Bocaina	2585	2609	5194	5194
13 Bom Successo.....	20 Bom Successo.....	16 N. S. do Bom Successo....	2150	2014	4164	4164
14 Botucatu.....	21 Botucatu.....	17 N. S. das Dôres de Botucatu	6237	5852	12089	20128
	22 Espirito Santo do Rio Pardo					
	23 Ribeirão Grande.....					
	24 Remedios da Ponte do Tieté					
	25 Aparecida da Agua de Rosa					
	18 N. S. dos Remedios da Ponte do Tieté.....	2385	2260	4645		
	19 Aparecida da Agua de Rosa.....	1731	1663	3394		

MUNICIPIOS MUNICIPES	DISTRICTOS DISTRICTS	PAROCHIAS PAROISSES	População das parochias Population des paroisses			População dos municípios Population des municipes
			Ho- mens Hom- mes	Mu- lheres Fem- mes	Total	
15 Bragança.....	26 Bragança.....	20 N. S. da Conceição de Bragança.....	9894	9893	19787	19787
16 Brotas.....	27 Brotas.....	21 N. S. das Dôres de Brotas..	4932	4575	9507	9507
	28 Dourados.....					
17 Buquira.....	29 Buquira.....	22 N. S. da Piedade do Buquira	2269	2177	4446	4446
18 Cabreúva.....	30 Cabreúva.....	23 N. S. da Piedade de Cabreúva.....	3391	3341	6732	6732
19 Caçapava.....	31 Caçapava.....	24 N. S. da Ajuda de Caçapava	4896	4943	9839	9839
20 Caconde.....	32 Caconde.....	25 N. S. da Conceição de Caconde.....	3228	2793	6021	9989
	33 Espírito Santo do Rio do Peixe.....	26 Divino Espírito Santo do Rio do Peixe.....				
21 Cajurú.....	34 Cajurú.....	27 S. Bento e Santa Cruz do Cajurú.....	4685	4498	9183	9183
22 Campinas.....	35 Conceição.....	28 N. S. da Conceição de Campinas.....	10714	9676	20390	33921
	36 Santa Cruz.....	29 N. S. do Carmo e Santa Cruz de Campinas.....				
23 Campo Largo de Sorocaba.....	37 Campo Largo de Sorocaba...	30 N. S. das Dôres do Campo Largo.....	3566	3948	7514	7514
24 Campos Novos do Paranapanema.....	38 Campos Novos.....	31 S. José do Rio Novo de Campos Novos.....	1760	1847	3607	3607
	39 Conceição do Monte Alegre					
25 Cananéa.....	40 Cananéa.....	32 S. João Baptista de Cananéa	2892	2990	5882	5882
26 Capão Bonito.....	41 Capão Bonito do Paranapanema.....	33 N. S. da Conceição do Capão Bonito.....	5515	5643	11158	11158
	42 S. José.....					
27 Capivary.....	43 Capivary.....	34 S. João Baptista do Capivary de Baixo.....	5685	5124	10809	10809
28 Caraguatatuba.....	44 Caraguatatuba.....	35 Santo Antonio de Caraguatatuba.....	1314	1183	2497	2497
29 Carmo da Franca.....	45 Carmo da Franca.....	36 N. S. do Carmo da Franca	2460	2479	4939	4939
30 Casa Branca.....	46 Casa Branca.....	37 N. S. das Dôres da Casa Branca.....	7130	6352	13482	13482
	47 Tambahú.....					

MUNICIPIOS MUNICIPES	DISTRICTOS DISTRICTS	PAROCHIAS PAROISSES	População das parochias Population des paroisses			População dos municípios Population des municipes
			Ho- mens Hom- mes	Mu- lheres Fem- mes	Total	
31 Conceição dos Guarulhos.....	48 Conceição dos Guarulhos....	38 N. S. da Conceição dos Garulhos.....	1829	2075	3904	3904
32 Cruzeiro.....	49 Cruzeiro.....	39 N. S. da Conceição do Embahú.....	4512	4371	8883	8883
	50 Estação do Cruzeiro.....					
33 Cunha.....	51 Cunha.....	40 N. S. da Conceição do Cunha.....	5124	5142	10266	12880
	52 Campos Novos.....	41 N. S. dos Remedios de Campos Novos.....	1236	1378	2614	
34 Cutia.....	53 Cutia.....	42 N. S. de Montserrat da Cotia	3232	3114	6346	6346
35 Dois Corregos.....	54 Dois Corregos.....	43 Divino Espirito Santo dos Dois Corregos.....	2230	1924	4154	4154
	55 Mineiros.....					
36 Espirito Santo dos Barretos.....	56 Espirito Santo dos Barretos	44 Divino Espirito Santo dos Barretos.....	3751	3938	7689	7689
37 Espirito Santo de Batataes.....	57 Espirito Santo de Batataes	45 Divino Espirito Santo de Batataes.....	1653	1739	3392	7223
	58 Capella de S. José					
	59 Olhos d'Agua.....	46 Sant'Anna dos Olhos d'Agua.....	2009	1822	3831	
38 Espirito Santo da Boa Vista.....	60 Espirito Santo da Boa Vista	47 Espirito Santo da Boa Vista	2492	2418	4910	4910
39 Espirito Santo da Fortaleza.....	61 Espirito Santo da Fortaleza	48 Espirito Santo da Fortaleza	3059	3209	6268	6268
40 Espirito Santo do Pinhal	62 Espirito Santo do Pinhal....	49 Divino Espirito Santo do Pinhal.....	6616	6213	12829	12829
41 Espirito Santo do Turvo	63 Espirito Santo do Turvo.....	50 Espirito Santo do Turvo...	1126	872	1998	1998
42 Fartura.....	64 Fartura.....	51 N. S. das Dôres da Fartura	938	1105	2043	2043
43 Franca.....	65 Franca.....	52 N. S. da Conceição da Franca.....	6241	6184	12425	12425
	66 S. Sebastião da Ponte Nova					
44 Guaratinguetá.....	67 Guaratinguetá.....	53 Santo Antonio de Guaratinguetá.....	15522	15168	30690	30690
	68 Aparecida e Roseira.....					

MUNICIPIOS MUNICIPES	DISTRICTOS DISTRICTS	PAROCHIAS PAROISSES	População das parochias Population des paroisses			População dos municípios Population des municipes
			Ho- mens Hom- mes	Mu- lheres Fem- mes	Total	
45 Guarehy.....	69 Guarehy.....	54 S. João Baptista do Gua- rehy.....	1968	2103	4071	4071
46 Ibitinga.....	70 Ibitinga.....	55 Senhor Bom Jesus do Ibi- tinga.....	—	—	—	—
	71 Bôa Vista das Pedras.....					
47 Iguape.....	72 Iguape.....	56 Senhor Bom Jesus de Iguape	6017	5871	11888	22156
	73 Jacupiranga.....	57 N. S. da Conceição de Jacupiranga.....	2935	2644	5579	
	74 Juquiá.....	58 Santo Antonio do Juquiá..	1483	1369	2852	
	75 Prainha.....	59 N. S. das Dôres da Prainha	962	875	1837	
48 Indaiatuba.....	76 Indaiatuba.....	60 N. S. da Candelaria de In- daiatuba.....	2177	2044	4221	4221
49 Itanhaem.....	77 Itanhaem.....	61 N. S. da Conceição de Itanhaem.....	1240	1118	2358	2358
50 Itapecerica.....	78 Itapecerica.....	62 N. S. dos Prazeres de Ita- pecerica.....	3920	3671	7591	8406
	79 M. Boy.....	63 N. S. do Rosario de M. Boy	424	391	815	
51 Itapetininga.....	80 Itapetininga.....	64 N. S. dos Prazeres de Ita- petininga.....	4728	3975	8703	11278
	81 Alambary.....	65 Senhor Bom Jesus do Alam- bary.....	1319	1256	2575	
52 Itapeva da Faxina....	82 Itapeva da Faxina.....	66 Sant'Anna da Itapeva da Faxina.....	4978	5231	10209	21269
	83 Itararé.....					
	84 Ribeirão Branco.....	67 Santo Antonio da Bôa Vista	5573	5487	11060	
	85 Santo Antonio da Bôa Vista					
86 Porto do Piahy.....						
53 Itapira.....	87 Itapira.....	68 N. S. da Penha do Rio do Peixe.....	5153	4883	10036	10036
54 Itatiba.....	88 Itatiba.....	69 N. S. de Belém de Itatiba	4805	4530	9335	9335
	89 Barra Mansa.....					
55 Itú.....	90 Itú.....	70 N. S. da Candelaria de Itú	6675	7115	13790	13790

MUNICIPIOS MUNICIPES	DISTRICTOS DISTRICTS	PAROCHIAS PAROISSES	População das parochias Population des paroisses			População dos municípios Population des municípes
			Ho- mens Hom- mes	Mu- lheres Fem- mes	Total	
56 Jaboticabal.....	91 Jaboticabal.....	71 N. S. do Carmo do Jaboti- cabal.....	8635	9059	17694	24280
	92 Bebedouro.....					
	93 Pitangeiras.....					
	94 Ribeirãozinho.....					
57 Jacarehy.....	95 S. José do Rio Preto.....	72 S. José do Rio Preto.....	3372	3214	6586	
	96 Jacarehy.....	73 N. S. da Conceição de Jacarehy.....	6007	6272	12279	12279
58 Jahú.....	97 Jahú.....	74 N. S. do Patrocinio do Jahú	2619	2383	5002	5002
	98 S. João da Bocaina.....					
59 Jambeiro.....	99 Jambeiro.....	75 N. S. das Dôres do Jam- beiro.....	2688	2514	5202	5202
60 Jatahy.....	100 Jatahy.....	76 N. S. da Piedade do Sapé	1564	1720	3284	3284
61 Jundiahy.....	101 Jundiahy.....	77 N. S. do Desterro do Jun- diahy.....	6157	5894	12051	12051
62 Juquery.....	102 Juquery.....	78 N. S. do Desterro do Ju- query.....	2177	2044	4221	4221
63 Lagoinha.....	103 Lagoinha.....	79 N. S. da Conceição da Lagoinha.....	3895	3682	7577	7577
64 Lavrinha.....	104 Lavrinha.....	80 N. S. da Conceição da Lavrinha.....	1897	1768	3665	3665
	105 Lençóes.....					
	106 S. João de S. Domingos... 107 S. Sebastião da Alegria....					
65 Lençóes.....		81 N. S. da Piedade de Len- çóes.....	5000	4452	9452	9452
66 Limeira.....	108 Limeira.....	82 N. S. das Dôres da Limeira	11348	10257	21605	21605
67 Lorena.....	109 Lorena.....	83 N. S. da Piedade de Lorena	5106	5236	10342	13532
	110 Vieira do Piquete.....	84 S. Miguel do Piquete.....	1538	1652	3190	
68 Mocóca.....	111 Mocóca.....	85 S. Sebastião da Mocóca...	4780	4153	8933	8933
69 Mogy das Cruzes.....	112 Mogy das Cruzes.....	86 Sant'Anna do Mogy das Cruzes.....	5531	5659	11190	19488
	113 Itaquaquecetuba.....	87 N. S. da Ajuda de Itaquaquecetuba.....	1213	1470	2683	
	114 Arujá.....	88 Senhor Bom Jesus do Arujá	1024	1131	2155	
	115 Escada.....	89 N. S. da Escada de Guara- rema.....	1783	1677	3460	

MUNICIPIOS MUNICIPES	DISTRICTOS DISTRICTS	PAROCHIAS PAROISSES	População das parochias Population des paroisses			População dos municípios Population des municipes
			Ho- mens Hom- mes	Mu- lheres Fem- mes	Total	
70 Mogy-Guassú.....	116 Mogy-Guassú.....	90 N. S. da Conceição do Mogy-Guassú.....	2755	2836	5591	5591
71 Mogy-Mirim.....	117 Mogy-Mirim.....	91 S. José do Mogy-Mirim...	7664	7411	15075	15075
	118 Resaca.....					
72 Monte-Mór.....	119 Monte-Mór.....	92 N. S. do Patrocínio do Monte-Mór.....	2229	2187	4416	4416
73 Natividade.....	120 Natividade.....	93 Natividade de Nossa Senhora.....	2302	2296	4598	7393
	121 Bairro Alto.....	94 N. S. da Conceição do Bairro Alto.....				
74 Nazareth.....	122 Nazareth.....	95 N. S. de Nazareth.....	3720	4082	7802	7802
75 Parahybuna.....	123 Parahybuna.....	96 Santo Antonio do Parahybuna.....	6512	6883	13395	13395
76 Parnahyba.....	124 Parnahyba.....	97 Sant'Anna do Parnahyba	3057	2885	5942	5942
77 Patrocínio.....	125 Patrocínio.....	98 N. S. do Patrocínio.....	2057	1999	4056	4056
78 Patrocínio de Sapucahy	126 Patrocínio de Sapucahy....	99 N. S. do Patrocínio de Sapucahy.....	1912	1980	3892	3892
79 Piedade.....	127 Piedade.....	100 N. S. da Piedade.....	3821	3708	7529	7529
80 Pindamonhangaba.....	128 Pindamonhangaba.....	101 N. S. do Bom Successo de Pindamonhangaba.....	8744	8798	17542	17542
81 Piracicaba.....	129 Piracicaba.....	102 Santo Antonio do Piracicaba.....	13194	12081	25275	27855
	130 Rio das Pedras.....					
	131 Santa Maria.....					
82 Pirassununga.....	132 Pirassununga.....	104 Senhor Bom Jesus dos Afflictos de Pirassununga...	6507	5987	12494	19281
	133 Leme.....					
	134 Porto Ferreira.....					
	135 Santa Cruz da Conceição....					
83 Porto Feliz.....	136 Porto Feliz.....	106 N. S. Mãe dos Homens de Porto Feliz.....	3844	4391	8235	8235
84 Queluz.....	137 1º districto.....	107 S. João Baptista de Queluz	3293	3319	6612	6612
	138 2º districto.....					
	139 3º districto.....					

MUNICIPIOS MUNICIPES	DISTRICTOS DISTRICTS	PAROCHIAS PAROISSES	População das parochias Population des paroisses			População dos municípios Population des amunicipes
			Ho- mens Hom- mes	Mu- lheres Fem- mes	Total	
					Total	
85 Redenção.....	140 Paiolino.....	108 Santa Cruz do Paiolino	2983	2814	5797	5797
86 Ribeirão Bonito.....	141 Ribeirão Bonito.....	109 Ribeirão Bonito.....	2420	2386	4806	4806
87 Ribeirão Preto.....	142 Ribeirão Preto.....	110 S. Sebastião do Ribeirão Preto.....	6211	5822	12033	12033
	143 Aparecida do Sertãozinho					
88 Rio Bonito.....	144 Rio Bonito.....	111 N. S. da Piedade do Rio Bonito.....	2409	2161	4570	4570
89 Rio Claro.....	145 Rio Claro.....	112 S. João Baptista do Rio Claro.....	11314	9529	20843	24584
	146 Annapolis.....					
	147 Itaquery.....					
90 Rio Novo.....	148 Rio Novo.....	114 N. S. das Dôres do Rio Novo.....	8391	7961	16352	16352
91 Salto do Itú.....	149 Salto do Itú.....	115 Salto do Itú.....	1076	1184	2260	2260
92 Santa Barbara.....	150 Santa Barbara.....	116 Santa Barbara.....	2620	2766	5386	5386
93 Santa Barbara do Rio Pardo.....	151 Santa Barbara do Rio Pardo	117 Santa Barbara do Rio Pardo	1751	1882	3633	3633
94 Santa Branca.....	152 Santa Branca.....	118 Santa Branca.....	3171	3277	6448	6448
95 Santa Cruz das Palmeiras.....	153 Santa Cruz das Palmeiras..	119 Santa Cruz das Palmeiras	3804	2993	6797	6797
96 Santa Cruz do Rio Pardo.....	154 Santa Cruz do Rio Pardo...	120 Santa Cruz do Rio Pardo	2892	2637	5529	12418
	155 Oleo.....					
	156 Salto Grande do Paranapanema.....					
	157 S. Pedro do Turvo.....					
97 Santa Isabel.....	158 Santa Isabel.....	122 Santa Isabel.....	2980	3258	6238	6238
98 Santa Rita do Paraíso	159 Santa Rita do Paraíso.....	123 Santa Rita do Paraíso....	2987	2645	5632	9114
	160 Rifaina.....	124 Santo Antonio da Rifaina	1764	1718	3482	
99 Santa Rita do Passa-Quatro.....	161 Santa Rita do Passa-Quatro	125 Santa Rita do Passa-Quatro.....	4804	4014	8818	8818

MUNICIPIOS MUNICIPES	DISTRICTOS DISTRICTS	PAROCHIAS PAROISSES	População das parochias Population des paroisses			População dos municípios Population des municipes
			Ho- mens Hom- mes	Mu- lheres Fem- mes	Total	
100 Santo Amaro.....	162 Santo Amaro.....	126 Santo Amaro.....	3958	3815	7773	7773
101 Santo Antonio da Alegria.....	163 Santo Antonio da Alegria..	127 Santo Antonio da Alegria	1823	1951	3774	3774
102 Santo Antonio da Cachoeira.....	164 Santo Antonio da Cachoeira	128 Santo Antonio da Cachoeira.....	4410	4172	8582	8582
103 Santos.....	165 Santos.....	129 N. S. do Rosario de Santos.....	7150	5862	13012	13012
104 S. Bento de Sapucahy	166 S. Bento de Sapucahy.....	130 S. Bento de Sapucahy....	3651	3802	7453	12560
	167 Santo Antonio do Pinhal...	131 Santo Antonio do Pinhal	2384	2723	5107	
105 S. Bernardo.....	168 S. Bernardo.....	132 N. S. da Conceição de S. Bernardo.....	3821	3455	7276	7276
	169 Ribeirão do Pires e Rio Grande.....					
106 S. Carlos do Pinhal... ..	170 S. Carlos do Pinhal.....	133 S. Carlos do Pinhal.....	6814	5837	12651	12651
107 S. Francisco de Paula dos Pinheiros.....	171 Pinheiros.....	134 S. Francisco de Paula dos Pinheiros.....	2137	2284	4421	4421
108 S. João Baptista do Rio Verde.....	172 Rio Verde.....	135 S. João Baptista do Rio Verde.....	3930	3444	7374	7374
109 S. João Baptista da Boa Vista.....	173 S. João da Boa Vista.....	136 S. João da Boa Vista.....	8446	7728	16174	16174
	174 Vargem Grande.....					
110 S. José do Barreiro... ..	175 S. José do Barreiro.....	137 S. José do Barreiro.....	3242	2899	6141	6141
111 S. José dos Campos... ..	176 S. José dos Campos.....	138 S. José dos Campos.....	9518	9366	18884	18884
	177 S. Francisco Xavier.....					
112 S. José do Parahytinga	178 S. José do Parahytinga.....	139 S. José do Parahytinga...	3120	3037	6157	6157
113 S. José do Rio Pardo	179 S. José do Rio Pardo.....	140 S. José do Rio Pardo.....	4900	4307	9207	9207
114 S. Luiz do Parahytinga	180 S. Luiz do Parahytinga.....	141 S. Luiz do Parahytinga...	8515	7460	15975	15975
115 S. Manoel do Paraíso... ..	181 S. Manoel do Paraíso.....	142 S. Manoel do Paraíso....	3523	3381	6904	6904
116 S. Miguel Archanjo... ..	182 S. Miguel Archanjo.....	143 S. Miguel Archanjo.....	1902	1726	3628	3628

MUNICIPIOS MUNICIPES	DISTRICTOS DISTRICTS	PAROCHIAS PAROISSES	População das parochias Population des paroisses			População dos municípios Population des municipes
			Ho- mens Hom- mes	Mu- lheres Fem- mes	Total	
117 S. PAULO (capital)	183 Norte.....	144 N. S. da Assumpção da Sé	8656	7739	16395	64934
	184 Sul.....					
	185 Santa Ephigenia.....	145 N. S. da Conceição de Santa Ephigenia.....	7342	6683	14025	
	186 Sant'Anna.....					
	187 Consolação.....	146 N. S. da Consolação de S. João Baptista.....	6951	6386	13337	
	188 Braz.....	147 Senhor Bom Jesus de Matosinhos do Braz.....	8964	7843	16807	
	189 N. S. do O'.....	148 N. S. da Expectação do O'	1123	1038	2161	
190 Penha de França.....	149 N. S. da Penha de França	1200	1009	2209		
118 S. Pedro.....	191 S. Pedro.....	150 S. Pedro.....	4326	4009	8335	8335
119 S. Roque.....	192 S. Roque.....	151 S. Roque.....	2841	2821	5662	5662
120 S. Sebastião.....	193 S. Sebastião.....	152 S. Sebastião.....	3354	3192	6546	6546
	194 S. Francisco.....					
121 S. Sebastião do Tijuco Preto.....	195 Tijuco Preto.....	153 S. Sebastião do Tijuco Preto.....	4892	4424	9316	9316
122 S. Simão.....	196 S. Simão.....	154 S. Simão.....	1697	1780	3477	3477
123 S. Vicente.....	197 S. Vicente.....	155 S. Vicente.....	1331	1218	2549	2549
124 Sarapuhy.....	198 Sarapuhy.....	156 N. S. das Dôres de Sarapuhy.....	2253	2371	4624	8388
	199 Pilar.....					
125 Serra Negra.....	200 Serra Negra.....	158 N. S. do Rosario da Serra Negra.....	5626	5023	10649	10649
126 Silveiras.....	201 Silveiras.....	159 N. S. da Conceição de Silveiras.....	4608	4529	9137	9137
127 Socorro.....	202 Socorro.....	160 N. S. do Socorro.....	4864	4689	9553	9553
128 Sorocaba.....	203 Sorocaba.....	161 N. S. da Ponte de Sorocaba.....	8457	8611	17068	17068
129 Tatuhy.....	204 Tatuhy.....	162 N. S. da Conceição de Tatuhy.....	9301	9116	18417	24774
	205 Bella Vista.....					
	206 Pereiras.....	163 Pereiras.....	3274	3083	6357	
130 Taubaté.....	207 Taubaté.....	164 S. Francisco das Chagas de Taubaté.....	10648	10125	20773	20773
	208 Tremembé.....					

MUNICIPIOS MUNICIPES	DISTRICTOS DISTRICTS	PAROCHIAS PAROISSES	População das parochias Population des paroisses			População dos municípios Population des municipes
			Ho- mens Hom- mes	Mu- heres Fem- mes	Total	
131 Tieté.....	209 Tieté.....	165 Santissima Trindade do Tieté.....	9724	9154	18878	18878
132 Ubatuba.....	210 Ubatuba.....	166 Exaltação da Santa Cruz de Ubatuba.....	4595	5017	9612	9612
133 Una.....	211 Una.....	167 N. S. das Dôres de Una..	2260	2315	4575	4575
134 Villa Bella.....	212 Villa Bella.....	168 N. S. da Ajuda e Bom Sucesso de Villa Bella	3605	3756	7361	7361
135 Xiririca.....	213 Xiririca.....	169 N. S. da Guia de Xiririca	3493	3137	6630	6630
	214 Sete Barras.....					
136 Yporanga.....	215 Yporanga.....	170 Sant'Anna do Iporanga	1724	1651	3375	3375
População do Estado... Population de l'État			708011	676742	1384753	1384753

OBSERVAÇÃO

Nas parochias n.º 31, 48, 71 e 55 não houve recenseamento em 1890; a população que corresponde ás tres primeiras foi extrahida do relatório publicado em 1888 pela Comissão Central de Estatística de S. Paulo; a ultima deixa de ser especialmente representada por estarem os seus habitantes incluídos na de n.º 4, a que pertencia.

Estado de Sergipe

ÉTAT DE SERGIPE

MUNICIPIOS MUNICIPES	DISTRICTOS DISTRICTS	PAROCHIAS PAROISSES	População das parochias Population des paroisses			População dos municípios Population des municipes																																																																																												
			Ho- mens Hom- mes	Mu- lheres Fem- mes	Total																																																																																													
					Total																																																																																													
1 Aquidaban.....	1 Aquidaban.....	1 Sant'Anna do Cemiterio...	3261	3461	6722	6722																																																																																												
	2 Sitio do Meio.....						2 ARACAJU' (capital)...	3 Aracajú.....	2 N. S. da Conceição.....	7552	8784	16336	16336	4 Santo Antonio.....	5 Chica Chaves.....	3 Arauá.....	6 Arauá.....	3 N. S. da Conceição.....	2725	2838	5563	5563	4 Buquim.....	7 Buquim.....	4 Sant'Anna.....	1890	2062	3952	3952	5 Campos do Rio Real..	8 Campos do Rio Real.....	5 N. S. da Imperatriz dos Campos.....	3356	3413	6769	6769	9 Jabebery.....	10 Poço Verde.....	6 Capella.....	11 Capella.....	6 N. S. da Purificação.....	5376	5658	11034	11034	7 Christina.....	12 Villa Christina.....	7 S. Francisco d'Assis.....	2884	3107	5991	5991	8 Divina Pastora.....	13 Divina Pastora.....	8 N. S. da Divina Pastora...	3462	3677	7139	7139	14 Santa Rasa.....	9 Espirito Santo.....	15 Espirito Santo.....	9 Divino Espirito Santo.....	1872	1943	3815	3815	10 Estancia.....	16 Estancia.....	10 N. S. de Guadalupe.....	7664	6891	14555	14555	17 Banco Além da Ponte.....	18 Visconde do Rio Branco....	19 Sacco do Rio Real.....	11 Gararú.....	20 Gararú.....	11 Senhor Bom Jesus dos Afflic- ctos.....	2224	2236	4460	4460	12 Itabaiana.....	21 Itabaiana.....	12 Santo Antonio e Almas...	9305	9728	19033	28272	22 Boa Vista.....	23 Rajas.....	24 Arcia Branca.....	25 Campo do Brito.....	13 Itabaianinha.....	26 Itabaianinha.....	14 N. S. da Conceição.....
2 ARACAJU' (capital)...	3 Aracajú.....	2 N. S. da Conceição.....	7552	8784	16336	16336																																																																																												
	4 Santo Antonio.....																																																																																																	
	5 Chica Chaves.....																																																																																																	
3 Arauá.....	6 Arauá.....	3 N. S. da Conceição.....	2725	2838	5563	5563																																																																																												
4 Buquim.....	7 Buquim.....	4 Sant'Anna.....	1890	2062	3952	3952																																																																																												
5 Campos do Rio Real..	8 Campos do Rio Real.....	5 N. S. da Imperatriz dos Campos.....	3356	3413	6769	6769																																																																																												
	9 Jabebery.....																																																																																																	
	10 Poço Verde.....																																																																																																	
6 Capella.....	11 Capella.....	6 N. S. da Purificação.....	5376	5658	11034	11034																																																																																												
7 Christina.....	12 Villa Christina.....	7 S. Francisco d'Assis.....	2884	3107	5991	5991																																																																																												
8 Divina Pastora.....	13 Divina Pastora.....	8 N. S. da Divina Pastora...	3462	3677	7139	7139																																																																																												
	14 Santa Rasa.....																																																																																																	
9 Espirito Santo.....	15 Espirito Santo.....	9 Divino Espirito Santo.....	1872	1943	3815	3815																																																																																												
10 Estancia.....	16 Estancia.....	10 N. S. de Guadalupe.....	7664	6891	14555	14555																																																																																												
	17 Banco Além da Ponte.....																																																																																																	
	18 Visconde do Rio Branco....																																																																																																	
	19 Sacco do Rio Real.....																																																																																																	
11 Gararú.....	20 Gararú.....	11 Senhor Bom Jesus dos Afflic- ctos.....	2224	2236	4460	4460																																																																																												
12 Itabaiana.....	21 Itabaiana.....	12 Santo Antonio e Almas...	9305	9728	19033	28272																																																																																												
	22 Boa Vista.....																																																																																																	
	23 Rajas.....																																																																																																	
	24 Arcia Branca.....																																																																																																	
	25 Campo do Brito.....																																																																																																	
13 Itabaianinha.....	26 Itabaianinha.....	14 N. S. da Conceição.....	6626	6845	13471	13471																																																																																												
	27 Gerú.....																																																																																																	
	28 Umbaúba.....																																																																																																	

MUNICIPIOS MUNICIPES	DISTRICTOS DISTRICTS	PAROCHIAS PAROISSES	População das parochias Population des paroisses			População dos municípios Population des municipes
			Homens Hommes	Mulheres Femmes	Total	
14 Itaporanga.....	29 Itaporanga.....	15 N. S. d'Ajuda.....	3573	3682	7255	7255
15 Japaratuba.....	{ 30 Japaratuba..... 31 Aguilhadas..... }	16 N. S. da Saúde.....	4386	4758	9144	9144
16 Lagarto.....	32 Lagarto.....	17 N. S. da Piedade.....	5107	5366	10473	10473
17 Larangeiras.....	33 Larangeiras.....	18 Santissimo Coração de Jesus.....	5391	5959	11350	11350
18 Maroim.....	34 Maroim.....	19 Senhor Bom Jesus dos Passos.....	3462	4389	7851	7851
19 N. S. das Dôres.....	35 N. S. das Dôres.....	20 N. S. das Dôres.....	4351	4586	8937	8937
20 Pacatuba.....	36 Pacatuba.....	21 S. Felix.....	5423	5697	11120	11120
21 Porto da Folha.....	37 Porto da Folha.....	22 N. S. da Conceição.....	3397	3444	6841	6841
22 Propriá.....	{ 38 Propriá..... 39 Amparo..... 40 Cedro..... }	23 Santo Antonio do Urubú..	9197	10070	19267	19267
23 Riachão.....	{ 41 Riachão..... 42 Samba..... }	24 N. S. do Amparo.....	5758	6113	11871	11871
24 Riachuelo.....	43 Riachuelo.....	25 N. S. da Conceição.....	4553	4546	9099	9099
25 Rosario do Cattete....	{ 44 Rosario..... 45 Rancho..... }	26 N. S. do Rosario do Cattete	4584	5002	9586	9586
26 Santa Luzia.....	{ 46 Santa Luzia..... 47 Priapá..... }	27 Santa Luzia do Rio Real..	2568	2666	5234	5234
27 Santo Amaro.....	{ 48 Santo Amaro..... 49 Porto Grande..... 50 Barra dos Coqueiros..... 51 Curralinho..... }	28 Santo Amaro das Brotas...	2694	2919	5613	5613
28 S. Christovão.....	{ 52 S. Christovão..... 53 Barroso..... }	29 N. S. da Victoria.....	4081	4712	8793	8793

MUNICIPIOS MUNICIPES	DISTRICTOS DISTRICTS	PAROCHIAS PAROISSES	População das parochias Population des paroisses			População dos municípios Population des municipes
			Ho- mens Hom- mes	Mu- lheres Fem- mes	Total	
29 S. Paulo.....	54 S. Paulo.....	30 S. Paulo.....	3254	3307	6561	6561
30 Simão Dias.....	55 Simão Dias.....	31 Sant'Anna.....	5268	5716	10984	10984
31 Siriry.....	56 Siriry.....	32 Jesus, Maria e José do Pé do Banco.....	2260	2305	4565	4565
32 Socorro.....	57 Socorro.....	33 N. S. do Socorro da Cotinguiba.....	2037	2148	4185	4185
33 Villa Nova.....	58 Villa Nova.....	34 Santo Antonio.....	6823	7295	14118	14118
	59 Brejo Grande.....					
	60 Jaboatão.....					
População do Estado... Population de l'État			150892	160034	310926	310926

