

JULIO FERNANDES

Sarney passa para o Torto

A família Sarney está morando, desde o último sábado, na Granja do Torto, uma espécie de casa de campo presidencial, a cerca de 15 quilômetros do Palácio do Planalto. A iniciativa da mudança foi de D. Marly Sarney, que desde o ano passado reclama do desconforto do Palácio da Alvorada, especialmente na estação de seca. Vítima de uma rinite alérgica, a primeira-dama alega que sofre com o calor e a aridez no prédio projetado por Oscar Niemeyer à beira do Lago Paranoá e optou por passar o último período de estiagem em que Sarney permanecerá no cargo na bucólica residência que abrigou o ex-presidente João Figueiredo.

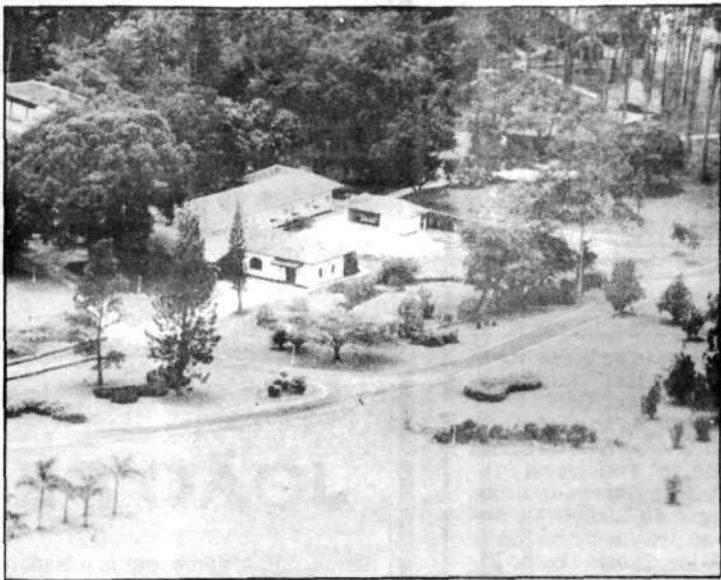

Granja do Torto, residência de Figueiredo por seis anos