O GLOBO • 5 ABR 1986

Sarney afirma que economia cresce 5% este ano e gera um milhão de empregos

BRASILIA — O Presidente José Sarney disse ontem, em seu programa semanal "conversa ao pé do rádio", que a economia brasileira crescerá este ano, no mínimo, 5 por cento e que serão criados um milhão de novos empregos. O Presidente garantiu que a luta contra a inflação é uma guerra bem organizada.

— O Governo previu, previu a sabotagem, previu os acidentes prováveis, previu o ódio e a incompreensão, previu pessimismo e previu despeito, previu até a politicagem e aqueles que desejam a política da terra arrasada, a mais arrasada de todas as políticas. E cuidou de proteger o povo contra esse males — disse o Presidente.

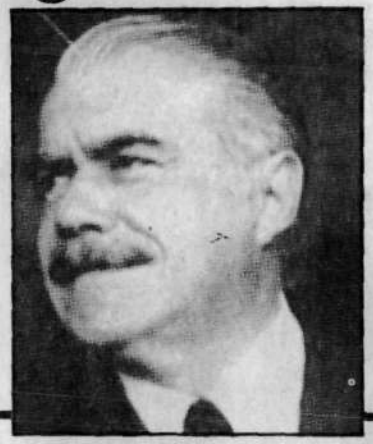

"Nada de parar ou recuar. Ir em frente, porque temos certeza de que vai dar certo"

Presidente JOSE SARNEY

Sarney citou uma das faixas que viu durante sua visita a Belo Horizonte, na última quinta-feira. A faixa dizia "Nada de parar ou recuar, para a frente, é isso aí". No texto da faixa, o Presidente, em seu programa, modificou algumas palavras: "Nada de parar ou recuar, ir em frente, porque temos certeza de que vai dar certo", disse. Ele admitiu, contudo, que há dificuldades.

— Os incentivos para a indústria e o comércio trazidos pela nova ordem econômica são bem maiores do que as perdas que o fim da especulação possa ter causado. É verdade que estamos enfrentando problemas em alguns setores que haviam crescido demais, justamente por causa da especulação.

Sarney concluiu com um balanço da situação:

— O congelamento está dando certo, o cruzado está firme e forte, a indústria está produzindo, o comércio está firme e forte, a indústria está produzindo, o comércio está vendendo, a construção civil está trabalhando, os pessimistas e contestadores estão sendo identificados pela confiança do nosso povo e pelos resultados gerais da campanha contra a inflação.

ASSOCIAÇÃO BRASILEIRA DE

MINISTÉRIO DAS MIN