



**Rodrigo Rollemberg**

## Servidor será respeitado

Rodrigo Rollemberg, 30 anos, mora em Brasília desde 1960. Formou-se em História na UnB, onde participou do processo de construção da UNE. EM 1988, organizou o Encontro Nacional da Juventude Socialista, durante o qual foi escolhido para integrar a coordenação do movimento. Hoje ele chefia o gabinete do senador Jamil Haddad, presidente do PSB. Rodrigo é filho do ministro Armando Rollemberg, do Superior Tribunal de Justiça, e irmão do jornalista Armando Rollemberg, presidente da Federação Nacional dos Jornalistas.

Rodrigo é candidato a deputado distrital pelo PSB (Partido Socialista Brasileiro). O programa eleitoral de Rodrigo vem sendo discutido, todas as segundas-feiras à noite, na sede de seu comitê, no Edifício Central Brasília, sala 708, no Setor Bancário Norte.

Na sua plataforma de campanha, ele vem defendendo propostas originais. Para resolver o problema de transporte, por exemplo, adotou como bandeira a implantação de um sistema de bondes modernos, construídos com tecnologia brasileira, o que "baratearia sensivelmente o custo da passagem, resolvendo o deslocamento de grandes massas das cidades-satélites para o Plano Piloto, sem provocar poluição".

Na área da agricultura, Rodrigo prega a "agricultura ecológica", a defesa dos mananciais de água da região e a fiscalização rigorosa do uso de agrotóxicos. Rodrigo pretende enfatizar na campanha outros três temas: habitação, saúde e educação. Considera que a solução para a falta de moradia passa pelo estímulo à criação de cooperativas habitacionais. Ele responsabiliza o Governo pela situação "caótica" da área de saúde. Defende o servidor público, considerado hoje "o bode expiatório de todos os males do Brasil".

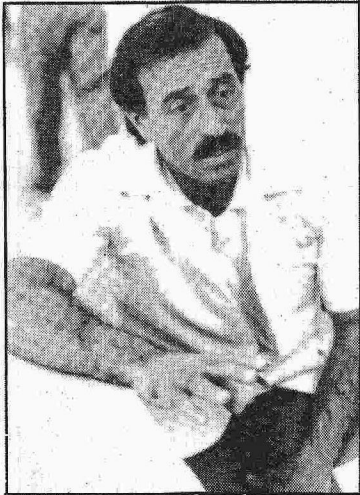

**José de Souza Flávio**

## Souza Flávio defende saúde

Ao defender que a comunidade brasiliense é "politizada e exigente", o médico José de Souza Flávio pretende conquistar uma cadeira na Câmara Legislativa do DF apresentando um projeto com suas propostas, que incluem principalmente melhoria na qualidade de vida das populações que residem na periferia de Brasília. Goiano de Catalão, Souza Flávio veio para o DF em 1960, após ter sido aprovado no concurso para o Departamento Federal de Segurança Pública, e vai defender investimentos na saúde e educação se for eleito.

Casado com a psicóloga Leila Flávio e pai de dois meninos, o candidato a deputado distrital pelo PDT pretende propor a criação em Brasília do Sistema Integrado de Educação/Saúde (Sies) — semelhante aos Cieps do ex-governador Leonel Brizola — para atendimento de crianças e adolescentes carentes. O resultado do sistema integrado seria a criação da Universidade de Brasília/DF (UBDF), que abrigaria os estudantes sem a realização de vestibular. "Essa seria a única chance das pessoas de classe média e baixa terem acesso à universidade", afirmou.

O médico também defende a criação de agrovilas para ocupar os espaços vazios no entorno do DF e a implantação de infra-estrutura nas comunidades carentes. "Durante todo o período desde a criação da cidade, como os governadores sempre foram biônicos, a população de Brasília foi esquecida e esse é o momento de pagar essa dívida", argumentou.

Médico urologista formado pela Universidade de Brasília — embora tenha começado sua vida profissional como engraxate —, Souza Flávio tem como base eleitoral os 20 mil pacientes que atende e os cinco mil funcionários da Polícia Federal, onde trabalha e já foi presidente da Junta Médica Pericial por dez anos.