

DF-Brasília

CORREIO BRAZILIENSE

Brasília, segunda-feira, 23 de abril de 2001

EDITORES: Kido Guerra e Carlos Marcelo  
SUBEDITORES: Paloma Oliveto, Rosaldo Rodrigues e Hélio Franco  
TELEFONES: 342-1138 e 342-1177.  
E-MAIL: vida@cbdata.com.br e guia@cbdata.com.br

COISAS  
DA

# VIDA + GUIA DE SEGUNDA

GRITA GERAL

PACIENTE DO HOSPITAL UNIVERSITÁRIO DE BRASÍLIA NÃO PODE FAZER RADIOGRAFIA DA COLUNA POR FALTA DE EQUIPAMENTO  
PÁGINA 3

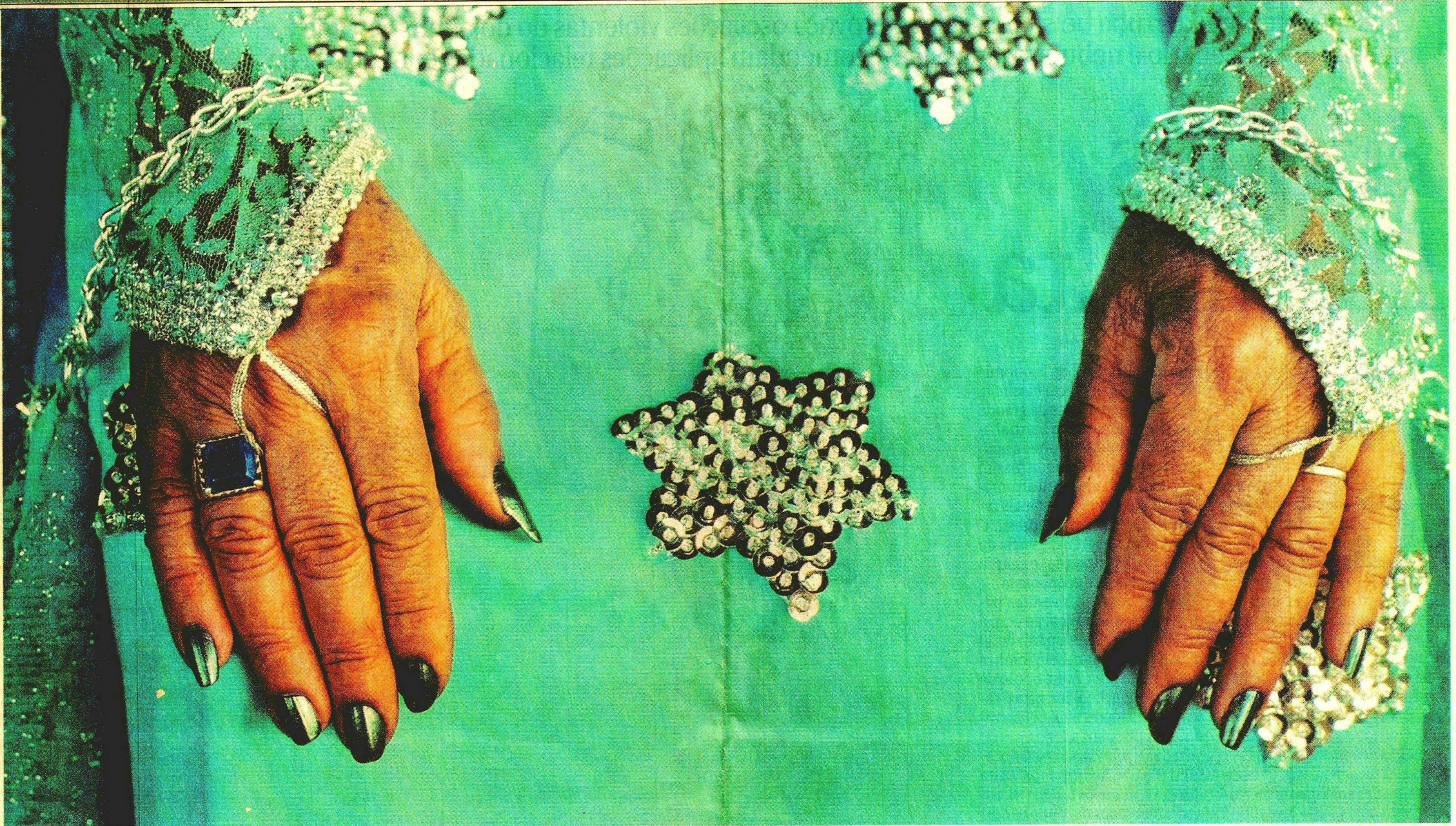

VALE DO AMANHECER, JORGE DIEHL

## A CARA DA CIDADE

EXPOSIÇÃO MOSTRA 50 IMAGENS DE BRASÍLIA, FOTOGRAFADAS POR PROFISSIONAIS QUE PARTICIPARAM DE WORKSHOP



RODOVIÁRIA DO DF, RENAN D. LABREA



PROCISSÃO DE PLANALTINA, RINALDO MORELLI

Da Redação

**B**rasília. Não aquela dos postais, dos jornais, das revistas. Não a Brasília-símbolo-do-poder. Aos 41 anos, a cidade ganhou uma homenagem: a identidade verdadeira, revelada no workshop fotográfico do projeto Caixa Populi. Em apenas um final de semana, 15 fotógrafos foram incumbidos de registrar o cotidiano da cidade. Imagens que fossem a cara da Brasília do nosso dia-a-dia. Os antigos e novos habitantes foram clicados em lugares como Vale do Amanhecer, Parque da Cidade, Varjão e Candangolândia. O resultado foi um catálogo e uma mostra com 50 fotografias, que ficam expostas até o dia 31 de maio no Átrio dos Vitrais, edifício sede da Caixa Econômica.

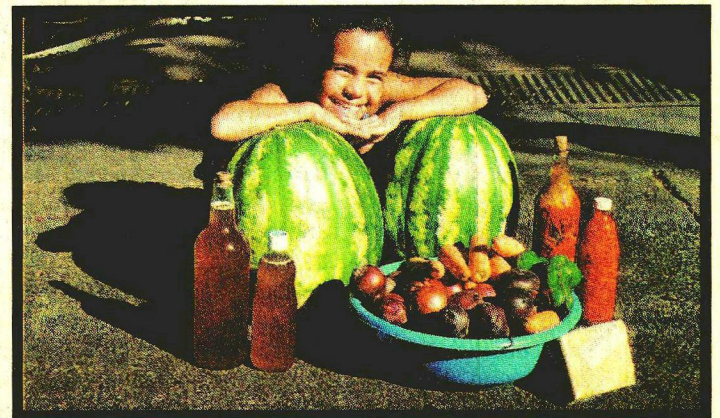

FEIRA DO NÚCLEO BANDEIRANTE, RODRIGO CARLETTI

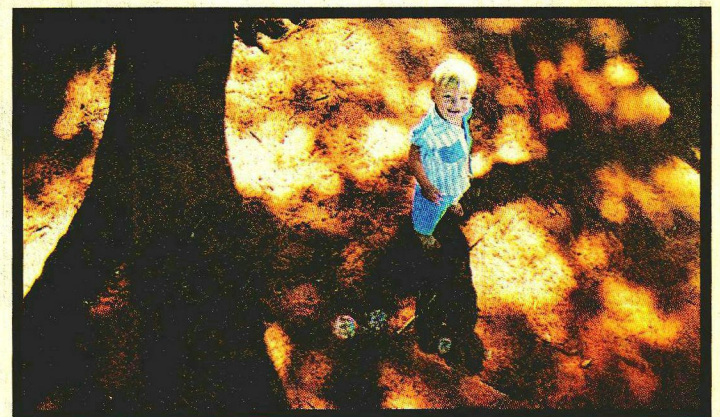

PARQUE DA CIDADE, LETÍCIA VERDI

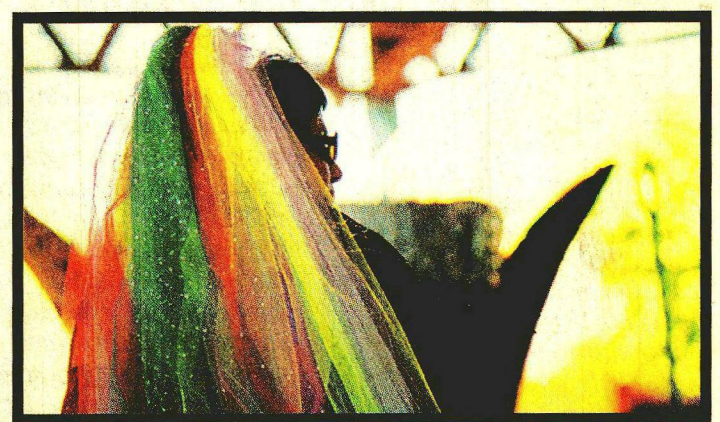

TEMPLO DO VALE DO AMANHECER, LETÍCIA VERDI