

Cidade desponta para o lazer

Nos fins de semana a capital da República troca a atmosfera da política pelo lazer. Os parques, as largas avenidas e o Lago Paranoá se transformam em espaços tomados por moradores e visitantes de várias partes do Brasil. Esse clima de descontração se manifesta a partir da noite de quinta-feira, quando também nas choperias, restaurantes e bares acontecem shows musicais.

As manhãs no Lago Paranoá são imperdíveis. Um conjunto de atrações agrada a todos os gostos. Esqui aquático,

paraglyder, jet-ski, windsurfe são apenas algumas das opções para quem gosta de aventura. Outro bom programa é voar de helicóptero sobre as grandes áreas verdes ou ainda passear nos barcos panorâmicos com serviço de bordo e uma vista do mais novo monumento da capital: a Ponte JK. Durante a navegação, o visitante também vai encontrar gostosas prainhas e agradáveis ilhotas, que dão mais charme e encanto ao percurso.

O Pontão do Lago Sul é parada obrigatória para quem deseja apreciar por inteiro o

fim de semana brasileiro. É uma grande área verde à beira do lago, na qual encontram-se restaurantes de comidas variadas, ancoradouros e parques infantis. É também o local predileto de grupos de capoeira, dança e meditação, que buscam a sombra das árvores e o silêncio para o relaxamento.

Bem em frente, do outro lado do Paranoá, está o shopping Pier 21, o point da juventude, por concentrar uma enorme variedade de diversões como cinemas, boates, bares, lanchonetes, academia de ginástica e jogos em rede

por computador.

No coração da cidade, ao lado da Torre de TV, local que abriga nos fins de semana e feriados a mais famosa feira de artesanato da cidade, está a área de lazer mais visitada do Plano Piloto, o Parque da Cidade Sarah Kubitschek. À disposição dos visitantes estão quadras de basquete, vôlei, futebol de areia, kartódromo, lago, praça de fontes, restaurante e bares, centro hípico, ciclovia, trilhas para caminhadas, rampas de skate, pista de patinação, playground e aluguel de triciclos.

PONTOS TURÍSTICOS

MINERVINO JUNIOR - 20/01/02

JOSEMAR GONÇALVES - 01/08/01

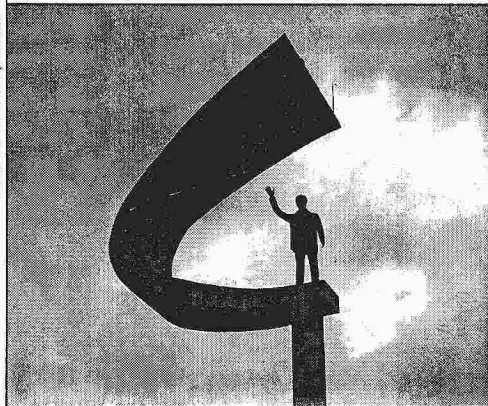

Memorial JK

Foi construído para homenagear o fundador de Brasília, Juscelino Kubitschek. Abriga peças que contam toda a sua vida, do seu nascimento em Diamantina, Minas Gerais, até sua morte, em 1976.

MINERVINO JUNIOR - 20/01/02



Ermida Dom Bosco

Capela em forma de pirâmide, foi construída às margens do Lago Paranoá em homenagem ao santo italiano São João Belchior Bosco. Tem uma visão privilegiada de toda a cidade e faz parte de um parque de preservação ecológica, com pista para ciclismo e caminhadas.

RENATO COSTA - 21/04/95

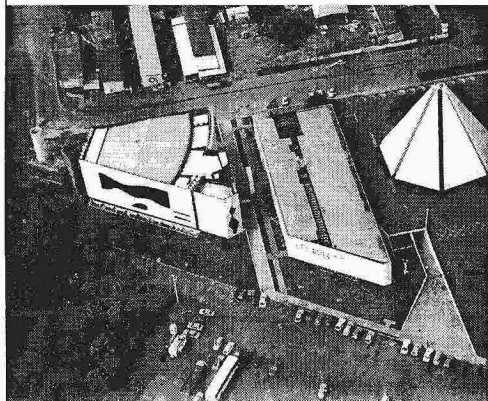

Templo da Boa Vontade

Construído em forma de pirâmide de sete lados, tem 21 metros de altura. Uma das atrações é o cristal, o maior já visto na Região Centro-Oeste, que está depositado no ápice da pirâmide.



Congresso Nacional

Cartão-Postal de Brasília, com sua concepção plástica arrojada, a sede do Poder Legislativo brasileiro é um conjunto de construções onde se destacam as duas cúpulas representando os plenários. Em ambas as Casas, as visitas são guiadas.

Praça dos Três Poderes

Idealizada por Lúcio Costa e projetada por Oscar Niemeyer, é um amplo espaço cívico que integra os Três Poderes da República: o Supremo Tribunal Federal (sede do Poder Judiciário), o Congresso Nacional (sede do Poder Legislativo) e o Palácio do Planalto (sede do Poder Executivo)

CRISTIANO D'MOURA - 17/04/02

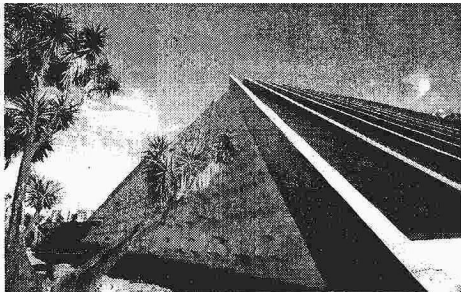

Teatro Nacional Cláudio Santoro

Projeto de Oscar Niemeyer tem a forma de pirâmide irregular, com a fachada em cubos e retângulos, numa composição de Athos Bulcão. Possui três salas de espetáculo: Villa-Lobos, Martins Penna e Alberto Nepomuceno.

Memorial dos povos indígenas

Pequeno pavilhão de volume cilíndrico, o memorial foi inspirado na organização das aldeias dos índios bororo. No seu interior é possível encontrar objetos da cultura indígena, como cestaria, cerâmica e arte plumária.

Catedral Metropolitana Nossa Senhora Aparecida

Projeto do arquiteto Oscar Niemeyer, sua planta é circular a fim de evitar ter fachada principal. A catedral possui um expressivo acervo de obras de arte.



Palácio da Alvorada

A residência oficial do presidente da República é uma das obras-primas de Oscar Niemeyer. Foi projetada em 1956, antes mesmo da escolha do Plano Piloto da nova capital. A visitação é somente externa.

Palácio do Planalto

Conhecido como Palácio dos Despachos, é a Sede do Poder Executivo do Brasil. Projetado por Oscar Niemeyer, o palácio é revestido de mármore branco. É aberto a visitação aos domingos.

Supremo Tribunal Federal

Projeto de Oscar Niemeyer, suas colunas externas seguem o mesmo modelo criado para o Palácio do Planalto e o Palácio da Alvorada. O Supremo possui obras de arte distribuídas por seus espaços e um museu com um plenário da antiga sede do Rio de Janeiro

Esplanada dos Ministérios

Com um vasto gramado, na extensão do qual se encontram 17 prédios de construção uniforme, que abrigam os Ministérios do Poder Executivo.

Torre de Televisão

Projeto de Lúcio Costa, é o ponto mais alto de todo o Plano Piloto, com 224 metros. Do mirante, a 75 metros, é possível ter uma visão do Eixo Monumental. No primeiro andar está o Museu Nacional de Gemas.

SERGIO ALMEIDA - 30/01/02

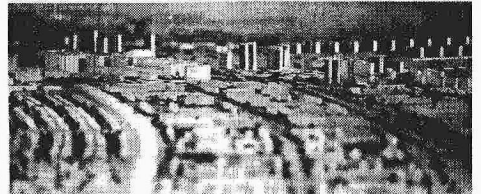

Espaço Lúcio Costa

Reformado recentemente, o espaço mostra a maquete de Brasília, com 179 metros quadrados. É uma construção subterrânea, localizada na Praça dos Três Poderes, e foi idealizada por Oscar Niemeyer como uma homenagem a Lúcio Costa.