

29 AGO 1997

# Governo desafia e fixa invasão

*Novacap começa a transformar Acampamento da Telebrasilândia em bairro. Iphan avisa que vai embargar as obras e impedir o assentamento*

Ana Júlia Pinheiro  
Da Equipe do **Correio**

**D**e Acampamento da Telebrasilândia a bairro. A mudança começou ontem. Operários demarcando lotes, móveis velhos em caminhões da Novacap, adultos e crianças de um lado para o outro. Quarenta das 350 famílias que moram por lá desde 1956 foram autorizadas pelo Governo do Distrito Federal a ocupar seus terrenos. Os outros vizinhos serão acomodados à medida que as ruas ficarem prontas. Mas os técnicos do Instituto do Patrimônio Histórico (Iphan) avisam que vão barrar as pretensões do Executivo.

"Amanhã mesmo eu vou embargar a obra", avisa o coordenador do Iphan, Marco Antônio Galvão. "Aquele área é tombada sim. Poderíamos admitir, no máximo, a utilização para fins de lazer. Urbanização, de jeito nenhum", diz o arquiteto.

O chefe de gabinete da vice-governadora, Antônio Lassance, contra-ataca. "O Acampamento é de 1956 e o tombamento de Brasília, de 1990. Anterior, portanto, ao decreto", argumenta o assessor de Arlete Sampaio. "Essa foi uma das razões apresentadas ao Ministério Público pelo governador. Fizemos isso 15 dias antes dessa ação".

## ALERTA E RECOMENDAÇÃO

Lassance refere-se ao Ministério Público porque, em junho, a promotoria que cuida do patrimônio histórico passou uma recomendação ao governo para não urbanizar a área, sob pena de os promotores denunciarem Cristovam Buarque por crime de responsabilidade. O governador seria acusado de descumprir a Lei do Tombamento. Segundo o chefe de gabinete, o MP teria aceitado as razões do Executivo para urbanizar a área.

Quem alertou Marco Galvão sobre a mudança de ontem no Acampamento e mobilizou os promotores em junho foi o deputado distrital Tadeu Filippelli (PMDB). "Eles estão jogando dinheiro público fora. Como é que vão fazer rua e marcar terreno, se depois vão ter que derrubar tudo?" Ele está indignado. "Por que não de-

ram o mesmo tratamento à Estrutural?" A invasão a que se refere, no caminho entre Taguatinga e Guará, tem a idade do governo Cristovam.

O deputado denuncia também que se está promovendo a ocupação de um pedaço da Área de Relevante Interesse Ambiental (Árie) do Riacho Fundo, sem a necessária licença ambiental da Secretaria de Meio Ambiente (Sematec). "O Governo só protocolou o pedido de licença hoje (ontem)", disse Filippelli.

A informação sobre a falta da licença foi confirmada depois pelo **Correio Braziliense** junto a uma fonte do próprio governo. O que está pronto é o Relatório de Impacto Ambiental (-EIA/Rima). Até obter a licença, os moradores do novo bairro ficam proibidos de fazer construções de alvenaria. Só podem montar barracos.

## NINGUÉM SEGURA

Indiferente para onde tomba a discussão, o vascaíno e presidente da Associação de Moradores do Acampamento da Telebrasilândia, Antônio Alberto dos Santos, vestiu a camisa do seu time, calçou um chinelo e saiu de máquina fotográfica na mão para clicar o parto do novo bairro. "Esse governo não é bonzinho, está apenas cumprindo a lei, coisa que o Roriz não fez", diz Antônio Alberto, conhecido como Beto na vizinhança.

"Tem uma lei do Eurípedes Camargo (deputado distrital) fixando os moradores nessa área. E foi aprovada na Câmara, por maioria, em 1990. Outra coisa, a associação não faz política partidária para ninguém. Nem para o PT", avisa o líder, que mora no Acampamento há 20 anos. Ele tem tios por lá que estão na área há 35 anos.

Beto nem quer ouvir falar no Iphan. "Quando a comunidade decide, ninguém segura", filosofa ele que, coincidentemente, trabalha na Telebrasilândia como auxiliar. O presidente da Associação explicou que as 40 famílias foram escolhidas porque seus barracos ficavam bem no meio das futuras ruas, segundo o projeto urbanístico traçado pelo Instituto de Desenvolvimento Habitacional (Idhab).

Ronaldo de Oliveira 18.10.95

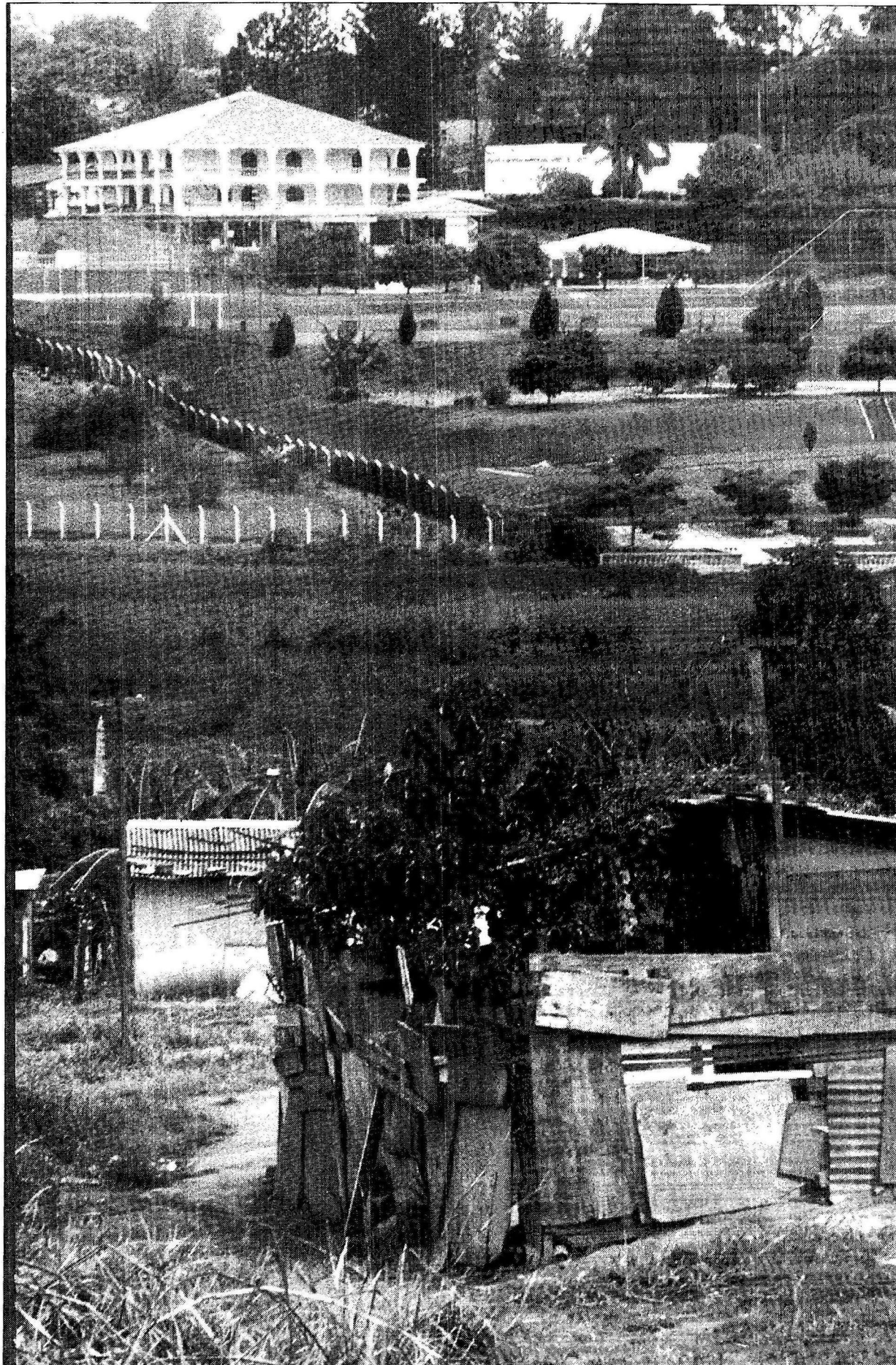

Acampamento surgiu em 56, à margem do Paranoá, mas Iphan diz que não tem valor histórico para efeito de preservação