

Safra de grãos no DF cresce 7,3% com colheita de 198.420 toneladas

Ana Araújo

JAIRO VIANA

A safra de grãos deste ano no Distrito Federal terá um crescimento de 7,3%, em relação à do ano passado. A área plantada aumentou em 2,5%, no mesmo período. Em 93 foram colhidas 184.927 toneladas de grãos, numa área de 74.079 hectares. Enquanto em 94, os técnicos da Empresa de Assistência Técnica e Extensão Rural (Emater-DF) prevêem a colheita de 198.420 toneladas, numa área de 75.949 hectares. A produção é resultado apenas da colheita da safra de verão. Com a entrada da safra de inverno, que será plantada após a colheita, o índice aumentará mais ainda. Na opinião do diretor da Emater, Waldir Marques Giusti, houve alto ganho de produtividade nas plantações de arroz irrigado, feijão e soja na safra deste ano.

Nos 14 municípios do Entorno, assistidos pela Emater, também ocorreu aumento na produção de grãos, na atual safra, em relação à do ano passado. Das 386.075 toneladas colhidas em 93, a produção deste ano deve saltar para 476.857 toneladas, registrando o incremento de 23,5%, segundo o gerente de grandes culturas da Emater, Paulo José Ferreira. A área plantada na região cresceu de 175,5 mil hectares para 191,5 mil ha.

Os produtos agrícolas que apresentaram maior crescimento de produção este ano foram a soja, arroz e milho. No entanto, Waldir Giusti constata uma mudança nos hábitos dos produtores rurais da região, com a substituição das culturas tradicionais por produtos mais nobres. Giusti acredita que isto ocorra em função da valorização das terras na região. A seu ver, a soja, que hoje ocupa o maior espaço nas plantações, será substituída pela fruticultura, que dá maior rentabilidade.

“Em pouco tempo haverá o deslocamento das culturas tradicionais para locais mais distantes, com a entrada de plantações de culturas exóticas, como a dos remédios caseiros, sementes, bicho-da-seda, entre outros, nas áreas mais próximas de Brasília”, diagnostica o diretor da Emater.

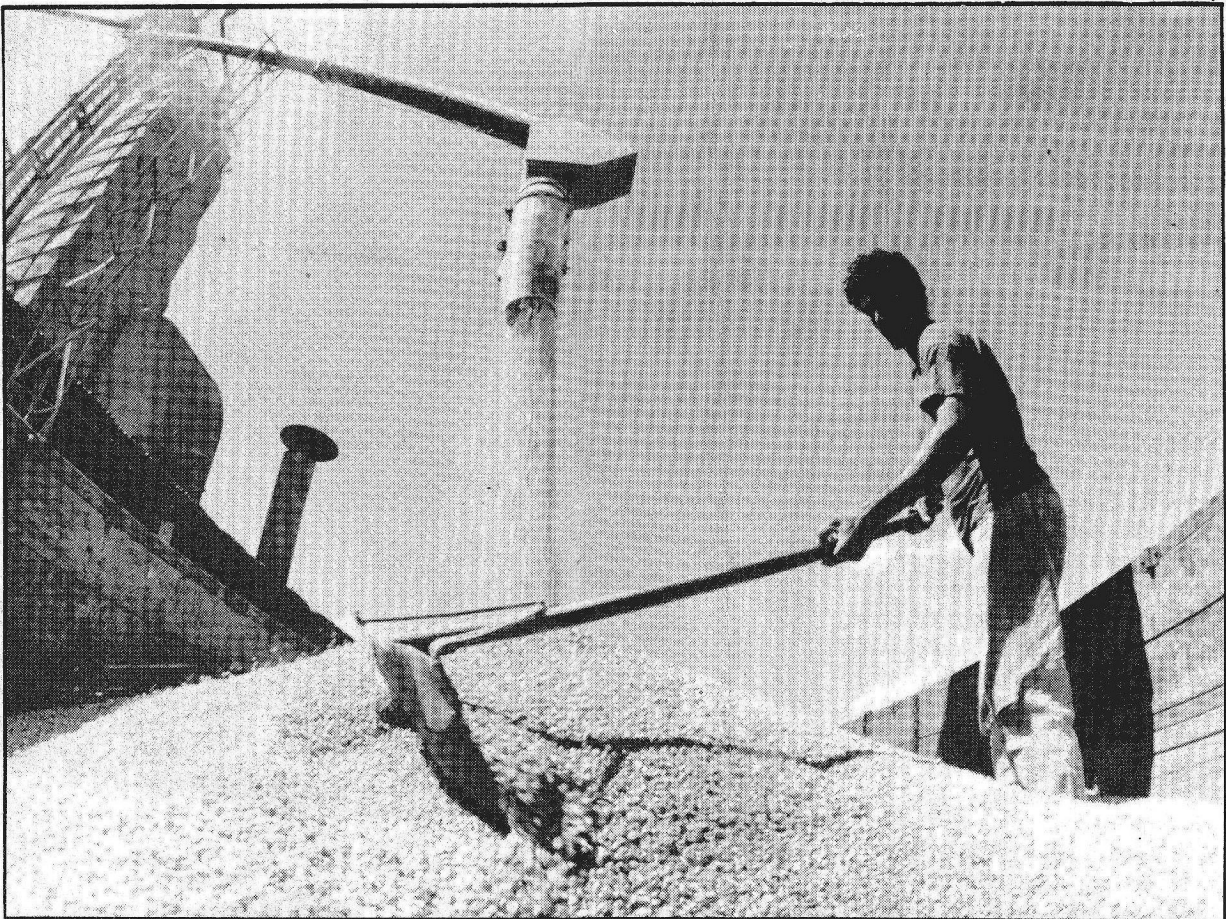

A produção resulta da colheita da safra de verão e deverá aumentar com a safra de inverno

Ana Araújo

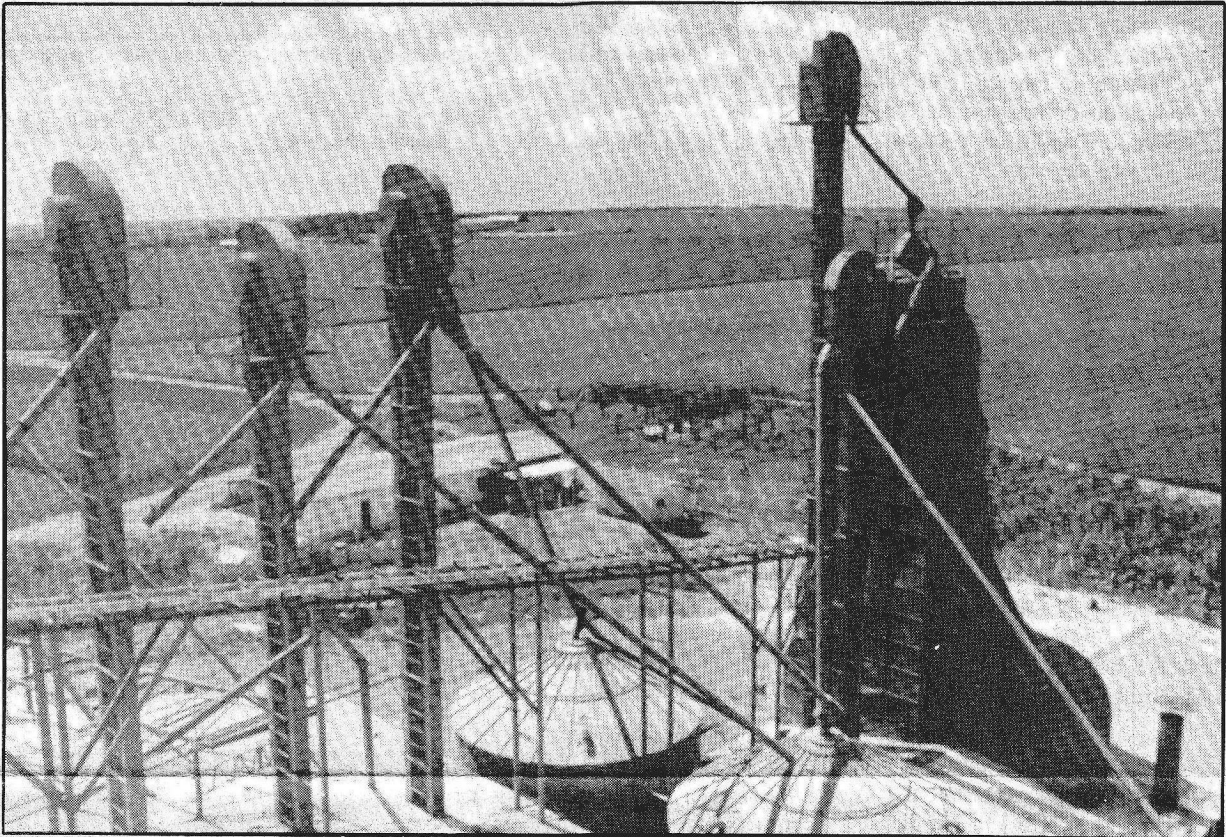

Os produtores do Entorno assistidos pela Emater/DF também registraram aumento na safra

PRODUÇÃO DE GRÃOS EM 93/94

Produção de grãos no Distrito Federal				
Produto	Safra 1992/93	(1993)	Safra 1993/94	(1994)
	Área (Ha)	Produção (ton.)	Área (Ha)	Produção (ton.)
Arroz (sequeiro)	3.016,00	3.577,00	1.815,00	2.459,00
Feijão (águas)	1.755,00	1.911,00	1.846,00	2.263,00
Feijão (seca)	1.003,00	854,00	—	—
Feijão (irrigado)	3.161,0	6.376,00	—	—
Milho (irrigado)	882,00	6.424,00	—	—
Milho	17.328,00	65.205,00	22.025,00	85.479,00
Soja	44.760,00	95.160,00	49.269,00	106.815,00
Sorgo	372,00	661,00	—	—
Trigo (irrigado)	808,00	3.353,00	—	—
Café	994,00	1.404,00	994,00	1.404,00
Arroz (irrigado)	0,50	2,00	—	—
Total	74.079,00	184.927,00	75.949,00	198.420,00
Produção de grãos no Entorno				
Arroz (sequeiro)	22.300,00	16.970,00	18.063,00	22.127,17
Arroz (irrigado)	45,00	108,00	77,78	278,78
Feijão (águas)	1.600,00	960,15	1.375,00	831,87
Feijão (seca)	6.497,00	3.612,33	—	—
Feijão (irrigado)	5.509,00	9.425,89	—	—
Milho	45.654,00	171.301,00	53.811,00	184.948,40
Soja	92.725,00	182.111,90	117.571,00	268.179,45
Sorgo	250,00	300,00	—	—
Trigo (irrigado)	400,00	888,00	—	—
Café	520,00	397,80	650,00	491,40
Total	175.500,00	386.075,37	191.547,78	476.857,07

Fonte: Emater-DF



A plasticultura protege a hortaliça das pragas e aumenta a produtividade e vida da planta