

Vai ser iniciado o "Projeto Ceilândia"

Taguatinga faz aniversário, mas quem recebe o grande presente é a população da Ceilândia. Finalmente terá início a aplicação dos recursos destinados a tornar a Ceilândia uma verdadeira "Cidade". Em recente reportagem, informamos minuciosamente, como, onde e o porquê da aplicação de uma verba que se aproxima da casa dos 746 milhões de cruzeiros.

Em um futuro bem próximo a Ceilândia deixará de ser apenas uma favela melhorada, para tomar o seu verdadeiro lugar no contexto habitacional do Distrito Federal. Para o ceilandense que durante muito tempo viveu de promessas e de esperanças a aplicação imediata da verba, ou de parte dela, é a concretização de um sonho, que muitos chegaram a considerar utópico.

INFRA-ESTRUTURA

Em ato solene realizado na última quarta-feira, o governador Elmo Serejo Farias, entregou ao ministro Rangel Reis parte do projeto que sem dúvida vai mudar completamente a Ceilândia. Esta primeira etapa corresponde ao trabalho de infra-estrutura onde será aplicada uma

Várias reuniões foram realizadas com todos os secretários do GDF e líderes comunitários, visando a aplicação da verba destinada ao "Projeto Ceilândia"

verba de cerca de 286 milhões de cruzeiros.

As obras serão executadas pelo governo do Distrito Federal que já tem em mãos os projetos o que permitirá o início imediato das obras, tão logo seja liberada a verba.

No que se relaciona ao fornecimento de água potável o GDF já tomou as providências necessárias em caráter de urgência. Refere-se a medida na implantação de uma adutora ligada ao reservatório do Cruzeiro que reforçará o abastecimento da Ceilândia até que sejam

concluídos em definitivo o sistema do Descoberto. Este sistema quando concluído solucionará em definitivo o abastecimento de água não só da Ceilândia como de todo o Distrito Federal.

Também um trabalho visando dar ao ceilandense maiores condições de lazer esta sendo desenvolvido pelo GDF através da Secretaria de Serviços Sociais. Este trabalho visa dar condições à população daquele núcleo de se divertir ali mesmo, não havendo necessidade de se deslocar para outras cidades-satélites ou até mesmo para o Plano Piloto.

História da Ceilândia na página 15 deste Caderno



Em reportagem publicada no dia 27 de abril, mostramos como será aplicada a verba do "Projeto Ceilândia"

CEILÂNDIA:

Saiba como serão aplicados os 746 milhões de cruzeiros



A Ceilândia terá, dentro em breve, um novo aspecto



Novas e modernas residências para o mais novo Núcleo Habitacional do DF

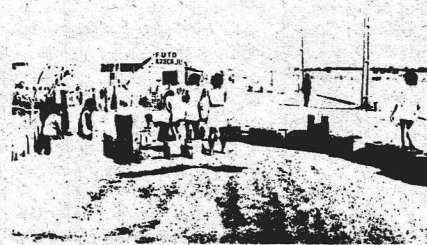

As filas para a água não mais existirão

Ainda este ano será iniciado a aplicação de cerca de 900 milhões de cruzeiros (900 bilhões antigos) serão aplicados na execução de obras em Taguatinga e Ceilândia. 746 milhões serão aplicados no Plano de Infra-Estrutura de Ceilândia, através de convênio celebrado entre o Governo do Distrito Federal e Ministério do Interior, que liberou os recursos através do Banco Nacional de Habitação. 100 milhões serão aplicados no sistema viário de Taguatinga.

Taguatinga será enormemente beneficiada com a aplicação desses recursos na Ceilândia, uma vez que o dinheiro circulará em maior escala. A mão-de-obra a ser utilizada tem origem na própria Ceilândia.

Durante muito tempo a Ceilândia se constitui em "uma pedra no meio do caminho de Taguatinga", agora com os recursos a serem aplicados neste Núcleo Habitacional irá contribuir em forma de grandes empreendimentos o muito que Taguatinga fez por ela. Sem dúvida em muito serão beneficiados os setores bancário, comercial e industrial da Cidade com o novo Plano de Infra-estrutura da Ceilândia.

Outro Plano deverá entrar em execução muito breve, solucionando a problemática do atual Núcleo Habitacional criado para acabar com as muitas favelas do Distrito Federal.

EXECUÇÃO

A execução do Plano, a ser iniciada em várias frentes, prevê sua conclusão global para um máximo de 24 meses. As verbas serão distribuídas pelos diversos setores básicos, na seguinte ordem:

ÁGUA POTÁVEL

A população futura da Ceilândia é estimada em 166.308 habitantes. Segundo dados fornecidos pela Codotim, admitiu-se, para este núcleo habitacional, o mesmo índice populacional de Taguatinga, com a média de 6,2 habitantes por residência.

Para o atendimento dessa população, a Companhia de Água e Esgotos do Brasil está encarregada da execução do plano de implantação das redes de água potável. Isto será feito através do Sistema do Descoberto, que deverá entrar em funcionamento em dezembro de 1976.

Mas o GDF já construiu, em caráter precário,

uma rede provisória de distribuição de água. E o abastecimento está sendo feito através de torneiras públicas.

Tão logo estiver implantada a rede definitiva, ligada ao Sistema do Descoberto, o que se prevê seja concluído dentro do prazo de 21 meses a partir do início da execução do Plano, toda a população da Ceilândia terá água potável em suas residências. O custo desse projeto está fixado em Cr\$ 22.779.999,95.

ESGOTOS SANITÁRIOS

A Casm ficará encarregada, também, da implantação da rede de esgotos sanitários, que atenderá não só a Ceilândia, mas do mesmo modo os Setores L e M Norte de Taguatinga, além do setor Shis Norte.

O custo desse projeto, que tem prazo de execução fixado em 19 meses, será de Cr\$ 87.630.934,06.

ÁGUAS PLUVIAIS

Todas as galerias de lançamento estão previstas para a Ceilândia, sendo que a execução, ainda uma vez, estará sob a responsabilidade da Casm.

As redes coletoras serão implantadas apenas nas ruas e serão pavimentadas, possibilitando sua imediata entrada em carga.

A implantação desse serviço essencial está prevista para as ruas internas do núcleo em uma segunda etapa, no entanto que os que vivem em favelas de pavimentação.

O custo desse projeto, cujo prazo de execução é de 21 meses é de Cr\$ 36.908.287,00.

PAVIMENTAÇÃO

O Plano prevê a pavimentação e implantação de meios-fios em todas as vias longitudinais norte-sul e nas duas pistas externas leste-oeste, com seis metros de largura e uma base de 45 metros, totalizando 32.800 metros. Ao mesmo tempo, está prevista a pavimentação e colocação de meios-fios em ruas transversais internas leste-oeste, com seis metros de largura e 30 centímetros de base, totalizando 12.440 metros. Serão pavimentados, também, 4.000 metros de pistas de acesso, fazendo a ligação do Setor Sul de Taguatinga ao Setor Sul de Ceilândia.

O prazo para execução desse projeto é de 18 meses, estando orçado em Cr\$ 23.000.000,00.

ILUMINAÇÃO PÚBLICA

O projeto de iluminação pública da Ceilândia prevê a instalação de 1.540 luminárias a vapor de mercúrio, para lâmpadas de 400 Watts, nas vias principais, e 3.380 luminárias a vapor de mercúrio, para lâmpadas de 250 Watts, nas vias secundárias, totalizando 4.920 lâmpadas.

O custo desse projeto, cuja execução está prevista para 8 meses, é de Cr\$ 6.000.000,00. A responsabilidade está a cargo da Companhia de Eletricidade do Brasil.

CRONOGRAMA

A execução dos projetos de implantação da infra-estrutura será feita de acordo com este cronograma: redes de águas pluviais e de esgotos sanitários; terraplenagem e base estabilizada nas ruas; redes de distribuição de água potável; capa asfáltica; meios-fios e boca-de-lobo e sua ligação à rede de águas pluviais.

SAÚDE PÚBLICA

No setor de Equipamento Comunitário, o projeto de Saúde Pública, sob a responsabilidade da Secretaria de Saúde, prevê a construção de um módulo do projeto global do Hospital da Ceilândia. Este será construído em vários módulos, possibilitando a sua construção em várias etapas, sem prejuízo de seu funcionamento. O módulo a ser construído inicialmente funcionará como Posto de Saúde, disposto de um grande número de consultórios, o que o torna mais capacitado do que os postos de saúde convencionais.

Sua execução, prevista para 12 meses, está orçada em Cr\$ 13.100.000,00.

EDUCAÇÃO

O projeto Educação e Cultura, a cargo da Secretaria de Educação e Cultura, compreende a construção de seis Escolas-Criar, com 10 salas de aula cada uma, construção e equipamento de um Centro de Ensino Politécnico, com 20 salas de aula, além da complementação e ampliação das estruturas das Escolas já existentes, e quadras esportivas definitivas, para a prática de Educação Física.

O custo desse projeto é de Cr\$ 36.061.000,00 e seu prazo de execução é de 9 meses.

SERVIÇOS SOCIAIS

No capítulo dos Serviços Sociais, está prevista

a construção de um Centro de Desenvolvimento Social, um auditório e três módulos para a instalação de um Centro de Desenvolvimento e Integração Juvenil, de grande importância para o atendimento de uma considerável parcela da população, constituída por grande número de crianças.

O custo desse projeto está orçado em Cr\$ 3.700.000,00 e o seu prazo de execução é de 6 meses.

RECREAÇÃO

Também sob a responsabilidade da Secretaria de Serviços Sociais, o projeto prevê a construção de dois Centros de Recreação e Esportes e nove miniparques infantis.

Esses centros, a serem construídos na Ceilândia Norte e Sul, compreendem miniparques, de esportes, campos de futebol, quadras polivalentes, miniparques infantis, vestiários, pistas de atletismo e pistas públicas. Serão administrados pela Secretaria de Educação e Cultura.

Este projeto está orçado em Cr\$ 1.800.000,00 e o prazo de execução é de 6 meses.

SEGURANÇA

No Plano não foi esquecida a Segurança Pública, tão necessária a uma comunidade do tamanho da Ceilândia. Este projeto prevê a construção de uma nova Delegacia de Polícia, no setor norte, e ampliação das instalações de já existentes, no setor Sul.

O prazo para a execução desse projeto está fixado em 4 meses, sendo seu custo previsto em Cr\$ 1.900.000,00.

HABITAÇÃO

Uma das partes mais importantes desse Plano diz respeito ao Setor Habitacional, que contam com uma verba de Cr\$ 437.022.100,00. Através dele, serão oferecidas facilidades para os que desejarem construir suas casas definitivas, em alvenaria.

O interessado terá a liberdade de escolher entre cinco projetos de construção diferentes, que lhe serão fornecidos gratuitamente. Mas poderá, se nenhuma lhe agrada, mandar executar um projeto a seu gosto.

Escolhido o projeto, o financiamento do material necessário lhe será fornecido em cinco etapas: alvenaria, paredes, cobertura, portas e janelas e equipamento e acabamento.



O lazer improvisado. Serão criados os minicentros.



A Unidade Saúde será apenas um complemento. Um grande Hospital será construído



Mais Escolas, melhores condições de Educação. Surgirá uma nova Ceilândia em breve