

Brasília Cristalina: roteiro das pedras preciosas

* 6 JAN 1978

JORNAL DE BRASÍLIA

ASPECTOS GERAIS

Superfície: 8.362 km². População 20.000 habitantes. Altitude 1.250 metros. Temperatura média de 22 graus. Fica situada no entroncamento das rodovias BR-040 Brasília-Belo Horizonte-Rio e BR-050, Brasília-São Paulo. Fundada em 1880, passando a município autônomo em 1916. Seu padroeiro é São Sebastião. Em 1922 foi extraído de suas minas o maior topázio do mundo, pesando 6.700 gramas.

x°x°

Suas riquezas naturais se baseiam na extração e comercialização de cristal hialino, citrine, morion, topázio, cobre, pedras rústicas, lajotas, em diversas

cores e formatos. No aspecto econômico poderemos citar a agropecuária (650 unidades rurais), café com cerca de 1.000 hectares plantados sem se contar com a grande produção de milho, soja etc. No tocante ao reflorestamento, Cristalina apresenta 18.500.000 pés de eucaliptos numa área aproximada de 10.000 hectares.

x°x°

Cristalina também é a sede do 43º Batalhão de Infantaria Motorizada do Exército.

x°x°

A cidade festeja seu aniversário a cada 18 de julho.

COMO CHEGAR

A 138 quilômetros de Brasília, a cidade de Cristalina é um importante centro de exploração e comercialização de cristais, pedras preciosas e semipreciosas do Estado de Goiás. O visitante encontrará uma variedade de pedras (topázio, ametista, cristal hialino, granada, esmeralda, ônix), vendidas a preços bem vantajosos, bem como um sem número de adornos e bijuterias delas derivadas (anéis, colares, chaveiros, vasos, quadros, cinzeiros). São cerca de 40 lojas, quase todas localizadas no centro da cidade, com um ativo e tradicional comércio de pedrarias.

O visitante poderá alcançar Cristalina utilizando a BR-040, rodovia asfaltada, com boa sinalização. Existem no trajeto vários postos de abastecimento com restaurantes e lanchonetes anexas. A Polícia Rodoviária Federal exerce uma permanente vigilância com seus patrulheiros, para informação aos motoristas e fiscalização da lei dos 80 km. Aconselhamos aos motoristas uma atenção especial as inúmeras entradas de acesso aos vários loteamentos de terrenos no trecho até

a cidade de Luziânia, pois a movimentação de carros e caminhões entrando e saindo da pista principal merece cuidados.

Para os que desejam utilizar ônibus, o deslocamento a Cristalina é feito pelas empresas Aragarina, Anapolina e São Cristóvão, com horários diários partindo da rodoviária de Brasília. Uma outra opção podem ser os ônibus que demandam a São Paulo e Belo Horizonte, sendo que nestes casos a passagem custará um pouco mais, pois os bilhetes são vendidos para o itinerário total.

Cristalina possui várias churrascarias e restaurantes com os mais variados pratos e um serviço bastante satisfatório. No caso de pernites os visitantes poderão encontrar hotéis.

Para os que são aficionados do camping, Cristalina oferece lugares magníficos para acampamentos. Indicamos a área que fica junto a Cachoeira do Arrojado, a 12 km do centro da cidade.



Entrada de perfuração de uma jazida de topázio

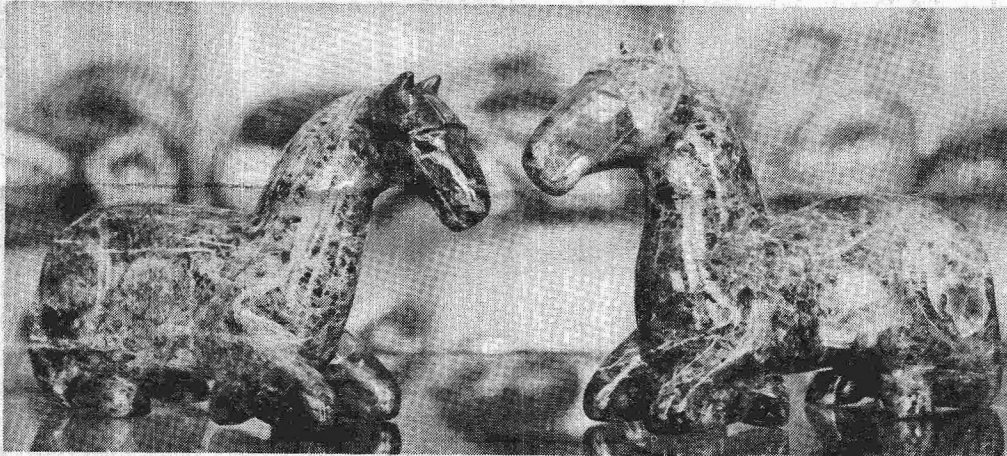

Peças, com modelo de animais, feitas de cristal



Sr. Amin Farah, um dos grandes produtores de gemas em Cristalina apresenta uma pedra de topázio incrustada com turmalina, rara combinação de minérios, produto das jazidas locais

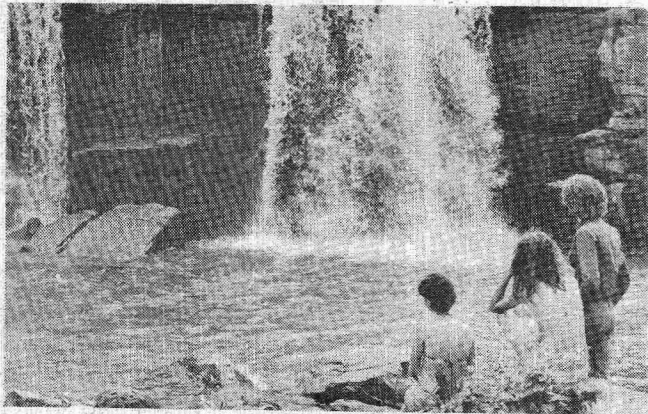

Cachoeira do Arrojado, magnífico local de lazer

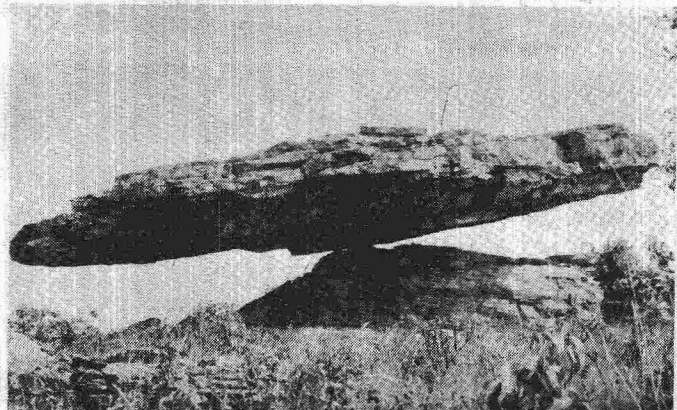

Pedra chapéu-de-sol formação rochosa com cerca de 360 toneladas e apoiada em um ponto de apenas 60 centímetros