

Eixo Monumental é avenida JK

A "Central Juscelino Kubitschek" já existe há dezoito anos

Mesmo que inexista sinalização indicando e, inclusive, a quase totalidade da população desconheça, há 18 anos se denomina "Central Presidente Kubitschek" o Eixo Monumental de Brasília, com seis quilômetros de extensão, onde estão situados ao longo de seu percurso o Congresso Nacional, Ministérios, Catedral, os setores de diversão, bancário e hoteleiro, a Torre de TV, o Centro Desportivo, Palácio do Buriti e as estações rodoviária e ferroviária.

Sem que se compreenda esse tipo de esquecimento histórico, o decreto que determinou a denominação, exatamente no último dia 12, completou 18 anos de vigência e quem o assinou, na época, foi o Prefeito do Distrito Federal, Israel Pinheiro, atendendo segundo o documento, "o expressivo movimento de opinião consubstanciado em memorial de elementos representativos de todas as classes da Capital e considerando que é de plena justiça perpetuar, em Brasília, o nome de seu realizador".

CAMPANHA

Desconhecendo a existência do Decreto nº 10, de 12 de setembro de 1960, a Associação Comercial do Distrito Federal (ACDF) já tinha nomeado uma comissão interna que estava trabalhando na campanha "Uma Avenida para JK", tendo executado as primeiras ações visando à adesão de entidades de classes e a população em geral, para que fosse possível vir a decretação pelo Governador Elmo Serejo Farias.

Depois das primeiras notícias divulgadas a respeito, a ACDF recebeu comunicado de uma pessoa dizendo-se pioneira de Brasília, e informando que já existia o decreto que atenderia a es-

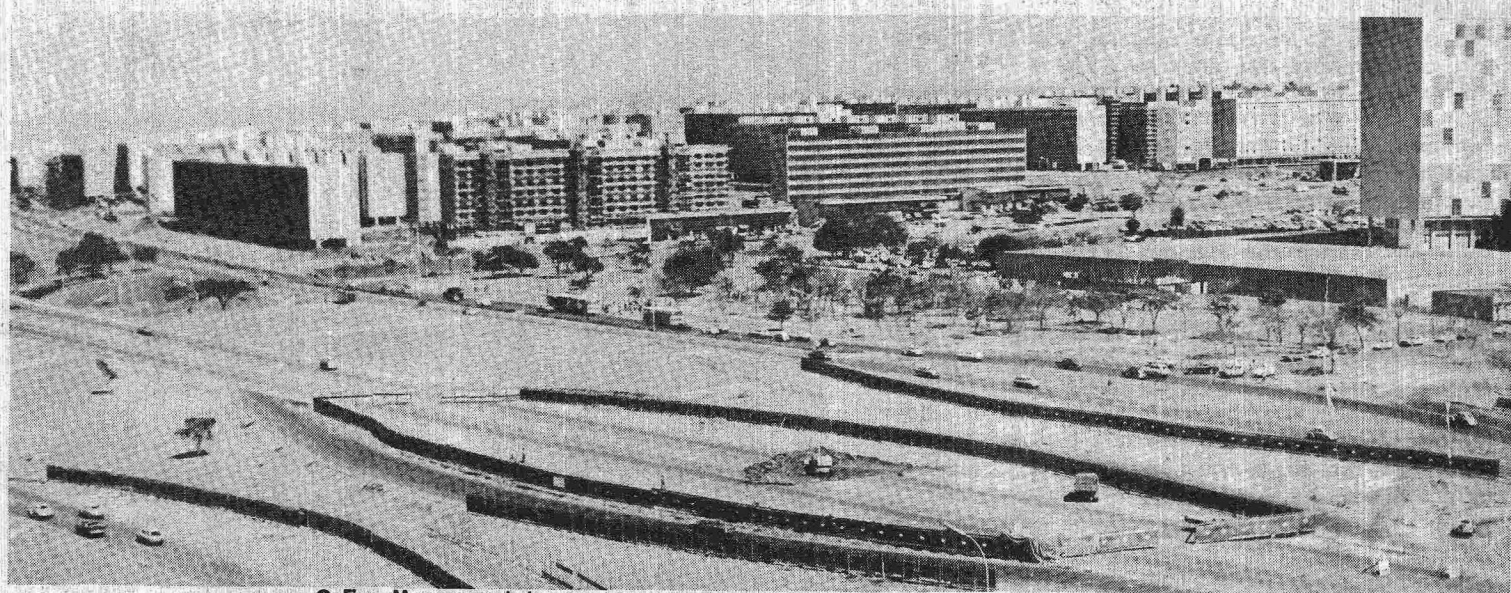

O Eixo Monumental, há 18 anos tem o nome de Juscelino, mas sem sinalização

sa reivindicação para homenagear o ex-Presidente da República, Juscelino Kubitschek de Oliveira.

Numa rápida pesquisa efetuada pela comissão daquela entidade de classe, foi possível identificar o documento legal, que resolve todo o impasse. Na última reunião da ACDF, ficou decidido que a Diretoria do órgão deverá encaminhar ofício ao Governo do Distrito Federal, solicitando o cumprimento do Decreto, explicitamente, no caso, colocando placas indicativas denominando o Eixo Transversal, como o chamou Lúcia Costa, de "Central Presidente Kubitschek".

O DECRETO

O Decreto nº 10, de 12 de setembro de 1960, atribui a denominação de "Central Presidente Kubitschek", ao Eixo Monumental: "O Prefeito do Distrito Federal, usando das atribuições

que lhe são conferidas pela Lei nº 3.751, de 13 de abril de 1960, e tendo em vista o expressivo movimento de opinião consubstanciado em memorial de elementos representativos de todas as classes da Capital e considerando que é de plena justiça perpetuar, em Brasília, o nome do seu realizador, DECRETA:

"Art. 1º - É atribuída a denominação de "Central Presidente Kubitschek" ao Eixo Monumental de Brasília, em homenagem ao fundador da cidade que, com extraordinário espírito patriótico, realizou a secular aspiração nacional da implantação da Capital da República no Centro geográfico do País.

"Art. 2º - Revogam-se as disposições em contrário, entrando o presente Decreto em vigor nesta data.

ISRAEL PINHEIRO
Élio Moreira dos Santos
Bayard Lucas de Lima".

POSSIBILIDADE

Na opinião do médico Bayard Lucas de Lima, que também assinou o Decreto, pois era Secretário-Geral de Assistência, dirigindo um órgão que, àquela época, compreendia as atuais Secretarias de Saúde, Educação e Serviço Social, além da Presidência das Fundações Hospitalar, Educacional e de Serviço Social, o cumprimento dessa determinação legal deverá ser feito sem qualquer obstáculo, bastando apenas que o atual Governo do Distrito Federal se inteire do assunto.

Sobre isto, referiu, ainda, que até mesmo o Senador José Sarney, da Arena, ao fazer pronunciamento sobre as Reformas Constitucionais que estão sendo estudadas, não poupou elogios à figura de Juscelino, numa comprovação de que há um reconhecimento sobre o papel desempenhado por aquele ex-Presidente.