

# Brasília - Ano 21

No transcorrer deste aniversário, quando a Capital da Pátria Brasileira atinge a plenitude da maioria, a **FEDERAÇÃO DAS INDÚSTRIAS DE BRASÍLIA** e seus órgãos jurisdicionados, Sesi — Serviço Social da Indústria —, Senai — Serviço Nacional de Aprendizagem Industrial —, e IEL — Instituto Euvaldo Lodi —, prenunciam milagre da renovação do tempo e da esperança, mergulhando no mistério do futuro que haveremos de desvendar com a mesma coragem com que palmilhamos os ásperos caminhos até aqui percorridos.

O empresariado da categoria econômica da indústria do Distrito Federal, congregado na sua Federação, não esmorecerá na continuidade do cumprimento da missão a que se impôs, de ser parcela ativa na consecução de fazer de Brasília um pólo indutor do desenvolvimento das vastas regiões do Centro-Oeste e do setentrão brasileiro. Numa sociedade livre, cada um desempenha o seu papel em atividade profissional condizente com as suas aptidões, seu desejo e o meio em que vive.

Os industriais de Brasília se adaptaram ao meio, procurando adequar a sua atividade às necessidades de uma cidade que nascia no planalto inóspito, para cumprir destino maior de ser a Capital de todos os brasileiros e amálgama das diferenciadas etnias demográficas, que habitam, e fazem deste país, a terra da liberdade, onde todos vivem como irmãos, sem atritos nem segregações.

A FIBRA — Federação das Indústrias de Brasília —, nascida em 1972, jamais se afastou do roteiro a que se impôs, de defender a classe empresarial como força eficiente do enriquecimento global da nação, capaz, portanto, de melhorar as múltiplas relações de convivência social. Jamais se propugnaram por interesses privatistas acima dos interesses superiores da comunidade. Jamais se negou apoio às autoridades públicas, quando considerado necessário ou útil à coletividade.

De outro modo procurou desenvolver as variadas formas de assistência ao operário da indústria, seja no campo

social, da saúde ou do lazer, através do Sesi, e da capacitação profissional, com o completo aproveitamento da capacidade do Senai, preparando os jovens para se integrarem na força de trabalho, como profissionais de níveis elementar e médio, base da pirâmide educacional. Enquanto o IEL não esmoreceu na busca da integração universidade-empresa, missão que lhe cabe cumprir no concerto associativo.

É através do dever cumprido que um grupo econômico se impõe à realidade social. Aqui estamos, empresários da indústria e suas entidades de classe, cumprindo um dever ao lado do governo. O de fazer de Brasília, na plenitude de seus 21 anos, a Capital que um país como o Brasil merece, orgulhosa na sua modernidade, altaneira pela sua destinação.

**NABOR CESAR SIQUEIRA**  
Presidente da FIBRA

Federação das Indústrias de Brasília  
Sesi — DF  
Senai — DF  
IEL — DF.

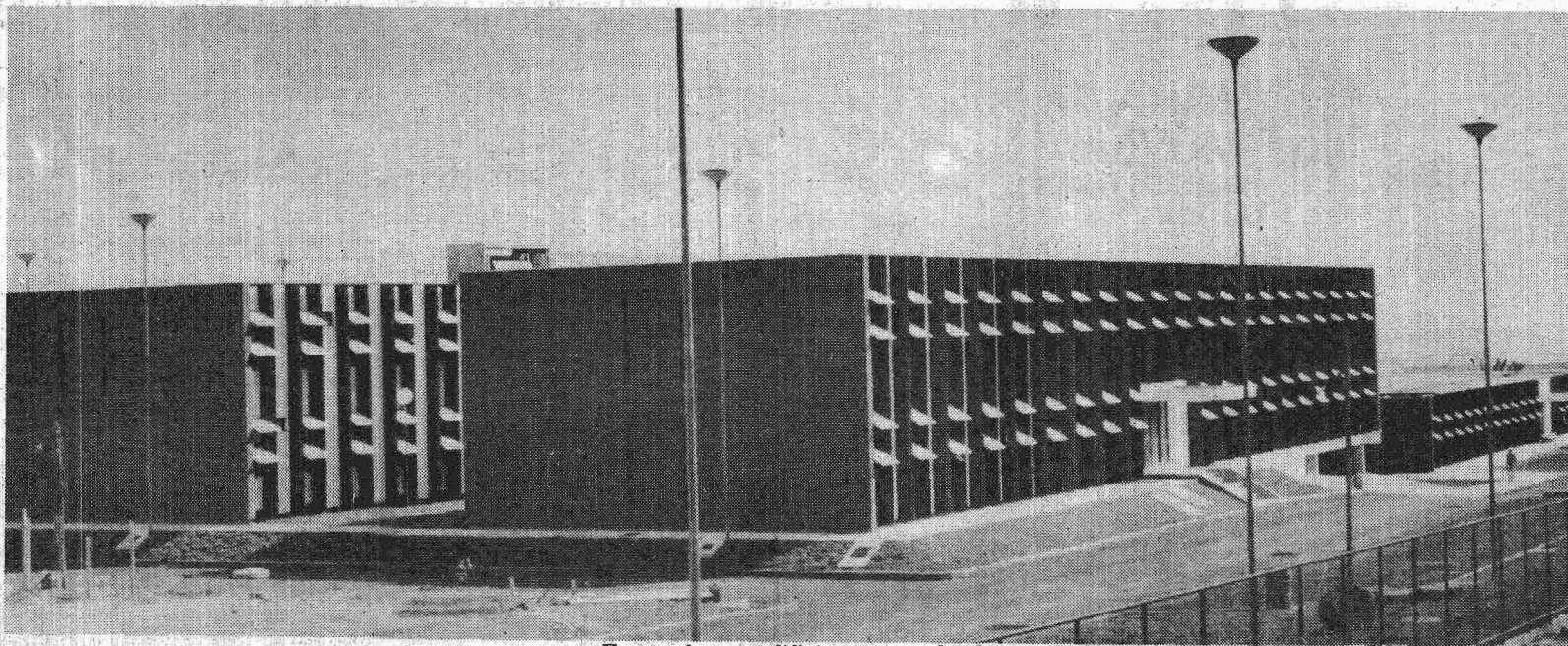

Em modernos edifícios, que acaba de construir no Gama, o Sesi-DF está instalando um Centro de Atividades, para atender a população industrial local