



Há quase 1 mil templos de seitas diversas em Brasília — e esse número cresce a cada dia, alimentado pelas profecias de Dom Bosco, em 1883, e do vidente italiano

Pietro Ubaldi, em 1935, identificando o local onde se construiria Brasília como o berço de uma nova civilização do Terceiro Milênio. Não falta quem acredite nisso.

Profecia alimenta explosão da fé

Brasília abriga 965 templos de todas as crenças e religiões, embaladas pelas diversas profecias. Em 1883, São João Bosco já previa aqui o surgimento de uma nova civilização, na "terra prometida, vertendo leite e mel". Precisamente no local da profecia de São João Bosco, entre os paralelos 15 e 20, foi construída a Ermida Dom Bosco, em forma de pirâmide.

O vidente italiano Pietro Ubaldi, em 1935, identificou o local onde se construiu Brasília como o berço da nova civilização do Terceiro Milênio. Para alguns videntes, a cidade é um centro irradiador de poder e energia. Para os teósofos, a próxima civilização de Aquarius, em Brasília, é consequência do aperfeiçoamento da humanidade.

Alguns templos são mais conhecidos no contexto visionário — místico de Brasília. Pessoas de todas as classes sociais acorrem ao Vale do Amanhecer onde se anuncia a nova civilização que surgirá no Terceiro Milênio. Lá, duas mil pessoas vivem em comunidade. Os milhares de médiuns, voluntários, atendem a aproximadamente 50 mil pessoas por mês.

Outra comunidade, de 1.500 pessoas, vive a 62 quilômetros de Brasília na Cidade Eclética. Os seus seguidores pretendem que a sua cidade seja o "centro" de todas as religiões do mundo, dirigida pela Igreja Eclética Evangelista Universal.

Há ainda os seguintes movimentos esotéricos em Brasília:

A Cidade da Paz visa criar "uma nova geração, com mentalidade adequada às necessidades do Terceiro Milênio". Visa ainda a colaborar com o desenvolvimento da paz no mundo e das próprias pessoas, beneficiando-se da posição ímpar de Brasília do ponto de vista da convivência entre as culturas.

O Lótus, a flor sagrada dos orientais, simboliza a força espiritual de Krishna e Buda. Na Fraternidade da Cruz e do Lótus, sediada em Brasília, a linha doutrinária busca a união dos ensinamentos orientais com os ocidentais. A cruz sintetiza o amor universal.

A Grande Fraternidade Universal, sem criar novo culto, tem o objetivo de divulgar todas as ideologias, lidando basicamente com yoga e cosmologia.

A Fraternidade do Triângulo da Rosa e da Cruz trata do indivíduo como um todo, formado por mestre, espírito e corpo". Os fundamentos da organização estão baseados na psicologia Abissal, que é uma "abordagem científica" do homem junto com o espiritualismo oriental e ocidental, ou seja, através da ioga e do evangelho.

Em 1974, surgiu a Associação Universal Projeto Talrus, que tem como objetivo "a formação de centros de energia que funcionam como neutralizadores e servem de campo de apoio para os extraterrestres".

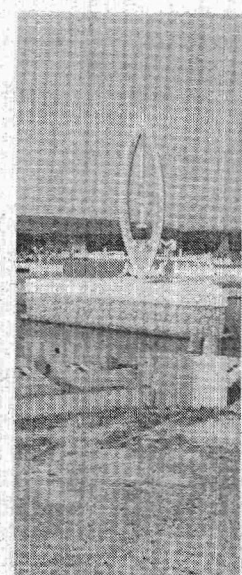
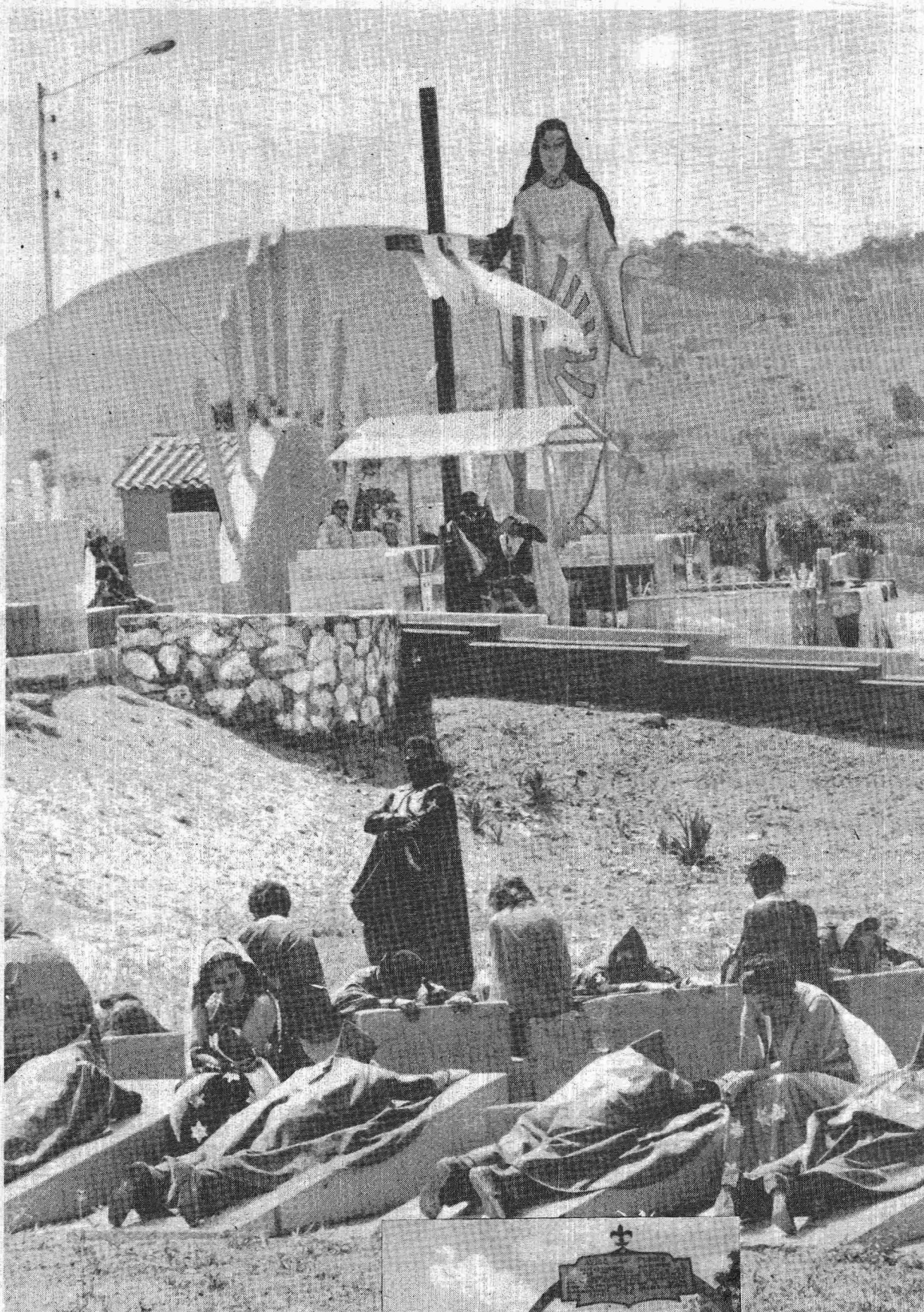

O vale do Amanhecer, onde duas mil pessoas vivem em comunidade, é um universo pleno de misticismo. Localizado em Planaltina, a 45 quilômetros de Brasília, o Vale é procurado mensalmente por 50 mil pessoas, que recebem o conforto espiritual dos médiuns voluntários.

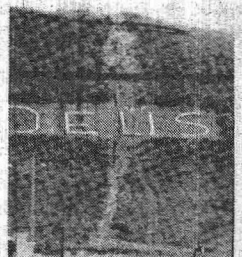

Você sempre tem aonde ir
Dicas e sugestões sobre passeios, excursões, etc.
TURISMO
CORREIO BRAZILIENSE

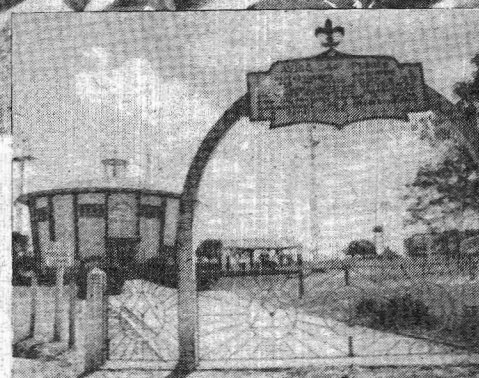

Cidade Eclética, templo místico

□ Como chegar lá

CIDADE ECLÉTICA: Pela rodovia que liga Brasília a Goiânia (BR-060), o visitante deve ir até o acesso a Santo Antônio do Descoberto, onde há placa indicativa da Cidade Eclética.

VALE DO AMANHECER: Acesso pela BR-020 (saída Norte) até Planaltina, onde há placa indicativa do Vale do Amanhecer, que fica a 5 km da cidade-satélite. No total, são 45 km.