

Nova divisão territorial para o DF em estudos

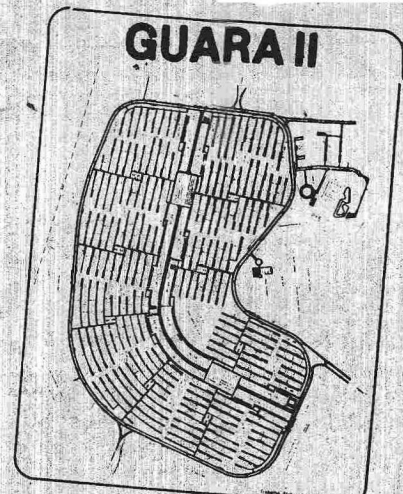

A proposta dos administradores regionais do Núcleo Bandeirante e Guarã, sobre uma nova divisão territorial do DF, foi encaminhada ao Departamento de Arquitetura e Urbanismo (DAU) da Secretaria de Viação e Obras (SVO) pelo governador do Distrito Federal, Aimé Lamaison.

Feita há cerca de três meses, durante uma reunião do governador com os administradores regionais, a proposta prevê a ampliação de áreas nas duas cidades e a diminuição da área de Taguatinga. Segundo a Secretaria de Governo, o Guarã e o Núcleo Bandeirante foram divididas por decreto, e as áreas que não são atendidas pelas administrações regionais são cobertas pela SVO.

Para o administrador do Guarã, Francisco Brandes, a nova divisão territorial do DF "é uma questão de lógica geográfica de ocupação de espaço físico. Ao terminar uma região administrativa, começa logo outra, isto acabará com os hiatos existentes". No Guarã, que não tem uma área rural específica, existem várias chácaras, nos limites com o Núcleo Bandeirante e com Taguatinga, que não são cobertas por nenhuma das três administrações. Com o redimensionamento das áreas do DF, estas chácaras seriam englobadas pelo Guarã e comporiam sua zona rural.

POTENCIAL

Além disso, o Setor de Garagens, onde fica o Carrefour, e o Setor de Indústria passariam, também, a ser áreas do Guarã. Para o administrador Brandes, estes setores se ressentem de não ter ninguém que olhe por eles. O Setor de Indústria, diz Brandes, "é o setor que tem o maior potencial do DF., mas não se sente comprometido com nenhuma área". A vantagem que esta nova divisão territorial do DF traria para o Guarã seria a inclusão destas áreas em sua jurisdição, o que acarretaria melhorias para a cidade já que, como diz Brandes, "o Guarã ganharia um enorme potencial sócio-econômico". Além disto, acrescenta o administrador, a "cidade se completaria: teria um setor rural, um urbano, um comercial e industrial".

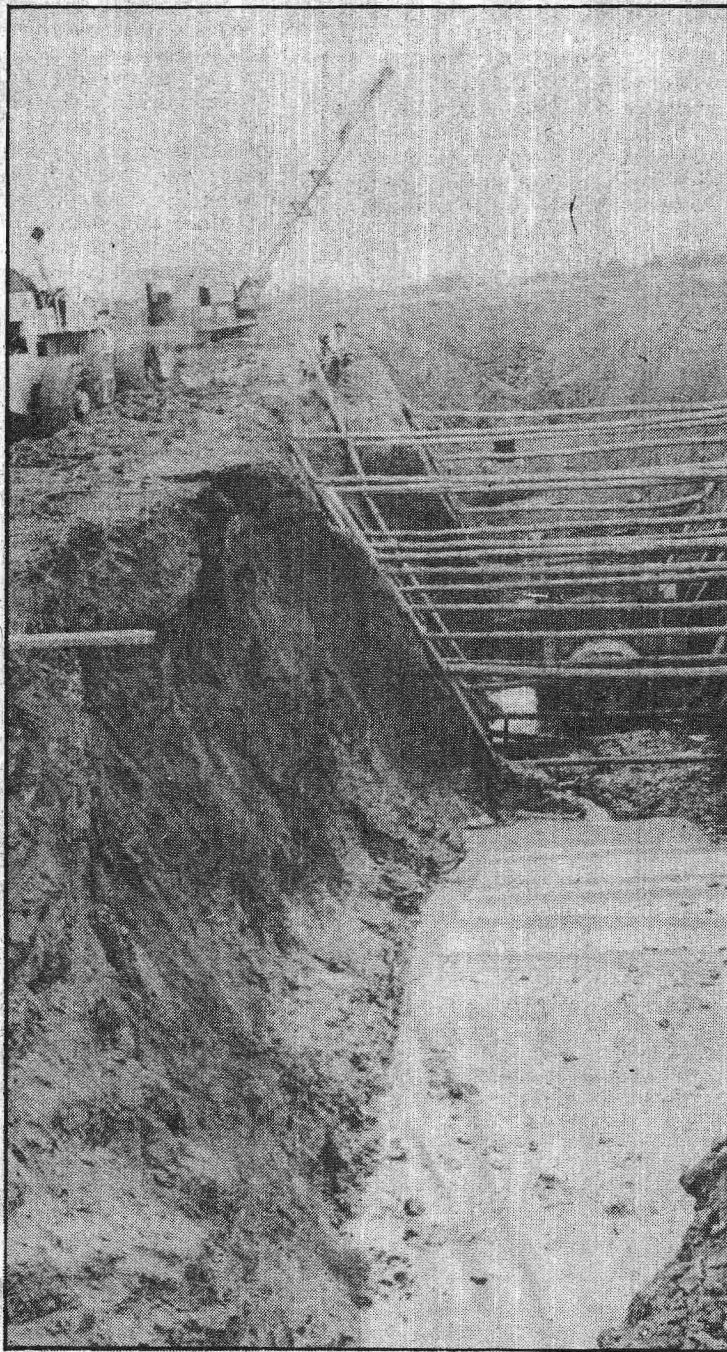

Roberto Jayme

Cerca de Cr\$ 80 milhões serão gastos na correção das galerias de águas pluviais e na ampliação do número de bueiros na quadra 19, do Guarã II, e no Guarã I. A população da cidade também será beneficiada com a construção do novo shopping center, ao lado do Carrefour, que será inaugurado em setembro de 1983. O

Guarã poderá ter sua área territorial aumentada, caso o DAU aceite a proposta encaminhada pelo administrador regional.