

Está quase tudo pronto

» MANOELA ALCÂNTARA

O esquema de segurança, trânsito e a programação cultural para garantir o sucesso do 52º aniversário de Brasília estão prontos. A um dia da comemoração falta apenas ajustar pequenos detalhes de som, montagem de palco e instalação de banheiros químicos. Artistas brasileiros e nomes consagrados vão animar o evento. Hoje, Fernanda Takai e Oswaldo Montenegro serão as atrações principais no Palco da Juventude, localizado na Biblioteca Nacional. Amanhã, dezenas de apresentações farão parte da programação organizada pela Secretaria de Cultura do DF. Entre elas, está o show do Capital Inicial. No domingo, Chico César e Caetano Veloso fecham a festa (veja quadro).

São esperadas, até domingo cerca de 500 mil pessoas para as comemorações. A novidade deste ano é a mistura de festa com leitura. A 1ª Bial Brasil do Livro e da Leitura começou em 14 de abril e vai até segunda-feira. Até lá, mais de 50 escritores de todo o mundo virão à capital do país. Toda a estrutura para os mais de 100 estandes, as apresentações e outros custaram R\$ 10 milhões aos cofres públicos.

Para garantir o bem-estar dos visitantes, a Secretaria de Segurança Pública montou um esquema diferenciado. Serão 469 policiais militares; 119 bombeiros; 12 agentes da Polícia Civil, 15 agentes do Departamento de Trânsito do DF (Detran); duas equipes da Defesa Civil; além de 28 pessoas da Secretaria de Saúde, entre médicos, enfermeiros e técnicos. Eles trabalharão em quatro postos de atendimento. Os oficiais do Corpo de Bombeiros terão outros quatro locais para prestar socorro aos participantes da comemoração, caso necessário.

Transporte

O trânsito na área central da cidade também será alterado. A partir de hoje, não será mais permitido o estacionamento de veículos no canteiro central do Eixo Monumental. Amanhã, o trânsito será fechado a partir das 6h, no trecho entre a Rodoviária de Brasília e o viaduto da via L4. Os bloqueios serão feitos no desvio localizado na altura do Hotel San Peter; na Via L2 Sul, altura da Catedral de Brasília; na Via L2 Norte, altura do gramado do Teatro Nacional e na Via L4 Norte, próximo ao quartel do Corpo de Bombeiros. O trânsito da via S1 — entre o Eixo Monumental, sentido Torre de TV — será desviado para a pista que passa em frente ao Hotel Nacional. Somente os ônibus e os táxis trafegarão pelo eixo leste sul (lateral às 200).

Quem quiser ir à festa de carro poderá estacionar nos anexos dos Ministérios, com acesso pela S2 e N2. Outras opções são os estacionamentos dos setores

Fotos: Bruno Peres/CB/D.A. Press



Pelo Palco Brasília, ainda em construção no canteiro central, passarão grandes nomes da música brasileira, como o compositor Caetano Veloso

» O que abre amanhã

Comércio de quadras

Funcionará como nos feriados, ou seja, com carga horária de sete horas. O horário fica a cargo do dono do estabelecimento

Bares e restaurantes

Abrem a critério do dono

Supermercados

Vão funcionar normalmente, no horário de cada um

Shoppings

» Park Shopping: funciona normalmente. As lojas e as áreas de alimentação e lazer abrirão das 10h às 22h

» Pátio Brasil: lojas abrem das 10h às 22h, e a praça de alimentação, das 12h às 22h30

» Taguatinga Shopping: lojas abertas das 14h às 20h, mas o lojista pode abrir das 10h às 22h Alimentação, lazer e cinema, das 12h às 22h

» Brasília Shopping: lojas abrem das 14h às 20h e a praça de alimentação, das 12h às 22h

» Terraço Shopping: lojas abrem das 14h às 20h. Cinema e praça de alimentação, das 12h às 22h

» Conjunto Nacional: normalmente, das 10h às 22h

» Iguatemi: lojas, áreas de lazer e praça de alimentação, das 10h às 22h

Feiras

» Feira de Torre: das 9h às 19h

» Feira do Guarã: das 8h às 18h

» Feira dos Importados: das 9h às 18h

Zoológico

Funcionará normalmente, das 9h às 17h

Jardim Botânico

Abre das 9h às 17h. Entrada: R\$ 2. Crianças até 10 anos e pessoas acima de 60 não pagam

Água Mineral

Funcionará normalmente, das 8h às 16h

CEB

Regime de plantão de emergência pelo telefone 116

Metrô-DF

Funcionará das 7 às 19h. A tarifa é de R\$ 2.



Total de policiais na segurança

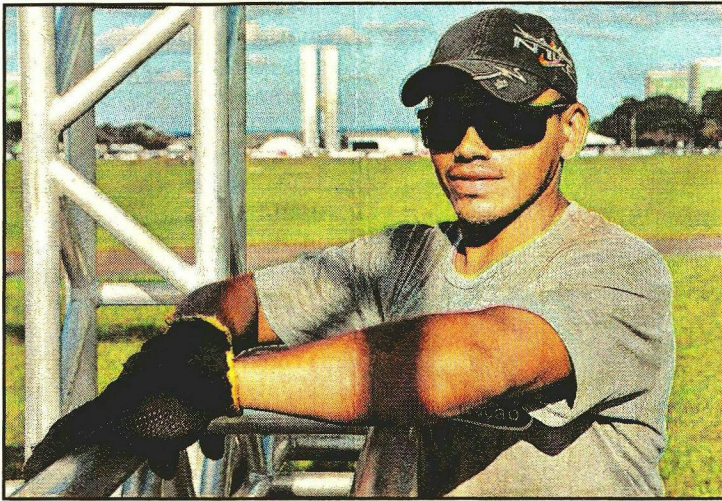

O montador Edval da Silva pretende ir em casa e voltar para a festa

comercial, bancário e de autarquias. Quem optar pelo transporte coletivo pode ter dificuldades devido à greve dos metroviários. Embora a categoria tenha suspenso ontem à noite o movimento por 24 horas, não deve

haver esquema especial de atendimento, que se adeque aos horários dos shows. O metrô só funcionará das 7h às 19h, com o número de trens reduzido.

Para compensar, os ônibus terão 200 unidades a mais do

que o comum para feriados. Em um domingo, por exemplo, a frota nas ruas é de 2,4 mil coletivos. No feriado, serão 2,6 mil. “Haverá uma demanda pulverizada durante todo o dia. Vamos concentrar esforços nos

horários dos shows, durante a noite. Se houver necessidade vamos ampliar o horário de funcionamento. Se uma apresentação terminar à 1h e ainda tiver passageiros, por exemplo, o ônibus vai até o destino e volta para suprir a demanda. No ano-novo, os metroviários estavam de greve e não tivemos problemas”, explicou o diretor técnico do Transporte Urbano do Distrito Federal (DFTrans), Lúcio Lima. A expectativa é de que sejam feitas até 600 viagens no dia 21.

Com as ferragens nas mãos para acertar os detalhes do palco principal, o montador de estrutura Edval da Silva, 26 anos, afirmou que não perde a comemoração por nada. “Mesmo que trabalhe até tarde, me arrumo e volto para cá (para a Esplanada dos Ministérios)”, disse. Ele ainda pensa em como voltará para casa, na Estrutural. “Se for beber, vou pegar um ônibus. Se não, irei de moto mesmo”, assegurou.

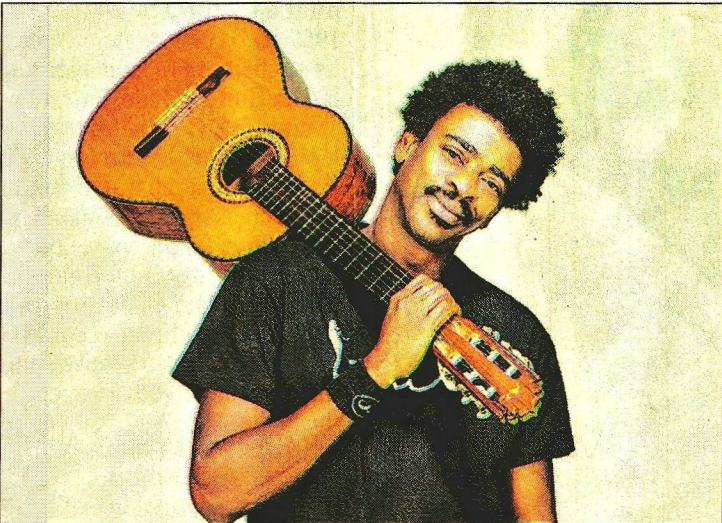

Nana Moraes/ Divulgação - 18/5/11

Nacional, das 13h às 18h: Falujah (18h), Etno (20h), 10Zero4 (21h) e Plebe Rude (23h), entre outros

» Palco Diversidade/ Cultura Popular, no Museu da República, das 10h às 21h: Menino de Ceilândia (10h), Surdodum (16h), Renato Matos (17h),

Mestre Zé do Pife e as Juvelinas (19h) e Seu Estrelo (20h)

» Espaço da Criança, na Esplanada, das 10h às 18h45: Estrupenda Trupe (15h), Voar Teatro de Bonecos (16h) e Mamulengo sem fronteiras (17h)

» Placo Multirritmos, no estacionamento do Teatro Nacional, das 14h às 23h: Gafieira em Concerto (15h), Reco do Bandolim (16h), Celso Salim (19h) e Esquema Seis (22h), entre outros

OUTROS

» Até 23 de abril
1ª Bial Brasil do Livro e da Leitura

» Até 10 de maio
Exposição Salvador, Rio de Janeiro, Brasília — As três capitais do Brasil em 1957

» Até dezembro de 2014
Exposição *Memórias sob o céu de Brasília*. Local: Plano Piloto e demais regiões administrativas

» De 21 de abril a 2 de setembro
Festival Latino-americano e Africano de Arte, no câmpus da UnB Asa Norte

» Povo fala

Que presente você daria para Brasília na festa de 52 anos?

Fotos: Bruno Peres/CB/D.A. Press

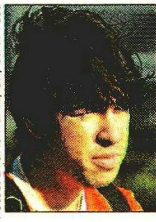

Guilherme Nogueira, 19 anos, representante comercial, morador de Taguatinga

“Daria um governo mais justo, que usasse os impostos que pagamos para melhorar o transporte. Hoje, professores, metroviários e agentes penitenciários estão de greve, isso é um absurdo. Queria que o dinheiro gasto na festa fosse utilizado em áreas críticas”



Larissa Reis, 20 anos, estudante, moradora de Sobradinho

“Um transporte melhor. Os ônibus estão velhos, a gente fica uma hora na parada esperando. Melhoraria ainda a educação”

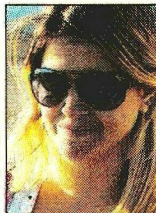

Lúcia Luiza Souza, 23 anos, auxiliar de dentista, moradora de São Sebastião

“Uma Rodoviária nova, com elevadores funcionando, escadas rolantes, limpa, com banheiros. Além disso, aumentaria o número de ônibus nas ruas, a situação hoje é precária”

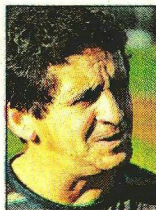

Antônio Paulo de Oliveira, 43 anos, agente de fiscalização, morador de Sobradinho 2

“Daria um hospital para cada cidade. Eles teriam toda a infraestrutura, médicos, tudo. Além disso, investiria no transporte. Os ônibus demoram demais para passar e estão sucateados”



Danilo Gomes, 19 anos, operador de caixa, morador de Sobradinho 2

“Colocaria mais polícia nas ruas, Brasília está muito violenta. Melhoraria ainda as escolas e o sistema de saúde da cidade para atender a todos com qualidade”

» Programação

SHOWS

Hoje

Palco da Juventude, na Biblioteca Nacional, das 21h às 1h: shows com Oswaldo Montenegro (22h) e Fernanda Takai (23h20)

Sábado

» Palco Brasília, na Esplanada dos Ministérios, das 10h às 2h: shows com Palavra Cantada (10h), Ellen Oléria (22h), Seu Jorge (23h) e Capital Inicial (0h20)

» Palco da Juventude, na Biblioteca Nacional, das 14h às 4h: artistas locais, como Gog (23h), DJs do Coletivo Criolina (0h10) e DJ Noções Unidas (1h10)

» Espaço da Criança, na Esplanada, das 10h às 18h45: Circo Teatro Artetude (10h), Sons da Cidadania (12h),

Mamulengo Alegria (16h), Cordel para crianças (17h) e Mapati (18h)

» Palco Gospel, no estacionamento do Teatro Nacional, das 10h à meia-noite: Tempero do Céu (18h), Xote Santo (20h) e Thales Roberto (22h40), entre outros

» Palco Diversidade/ Cultura Popular, no Museu da República, das 10h às 21h: Dona Gracinha (12h), Luizão do Forró (14h), Zé Mulato & Cassiano (18h) e Roberto Correa (19h), entre outros

Domingo

» Espaço Bial, no Café Literário: André Luiz Oliveira (18h)

» Palco Brasília, na Esplanada, das 10h às 1h: Dhy Ribeiro (21h), Chico Cesar (22h) e Caetano Veloso (23h20)

» Palco da Juventude, na Biblioteca