

# Trilhas, cachoeira e parques

O Paranoá é repleto de opções ao ar livre e de belas paisagens, muitas emolduradas pelas águas do lago.

DANIELLE ROMANI  
DA EQUIPE DO CORREIO

Parques, trilhas ecológicas, cachoeiras, áreas de lazer comunitárias O Paranoá é repleto de opções ao ar livre e de belas paisagens, muitas delas tendo o lago como moldura. Na cidade, também é possível encontrar a mais antiga churrascaria do Distrito Federal, que tinha como frequentador ninguém menos que JK. Se o negócio é consumo, nada melhor do que percorrer a avenida principal, batizada com o nome da cidade, ou a feira livre, que oferece uma enorme variedade de produtos e que funciona diariamente. Siga nossas dicas e desvende o Paranoá.

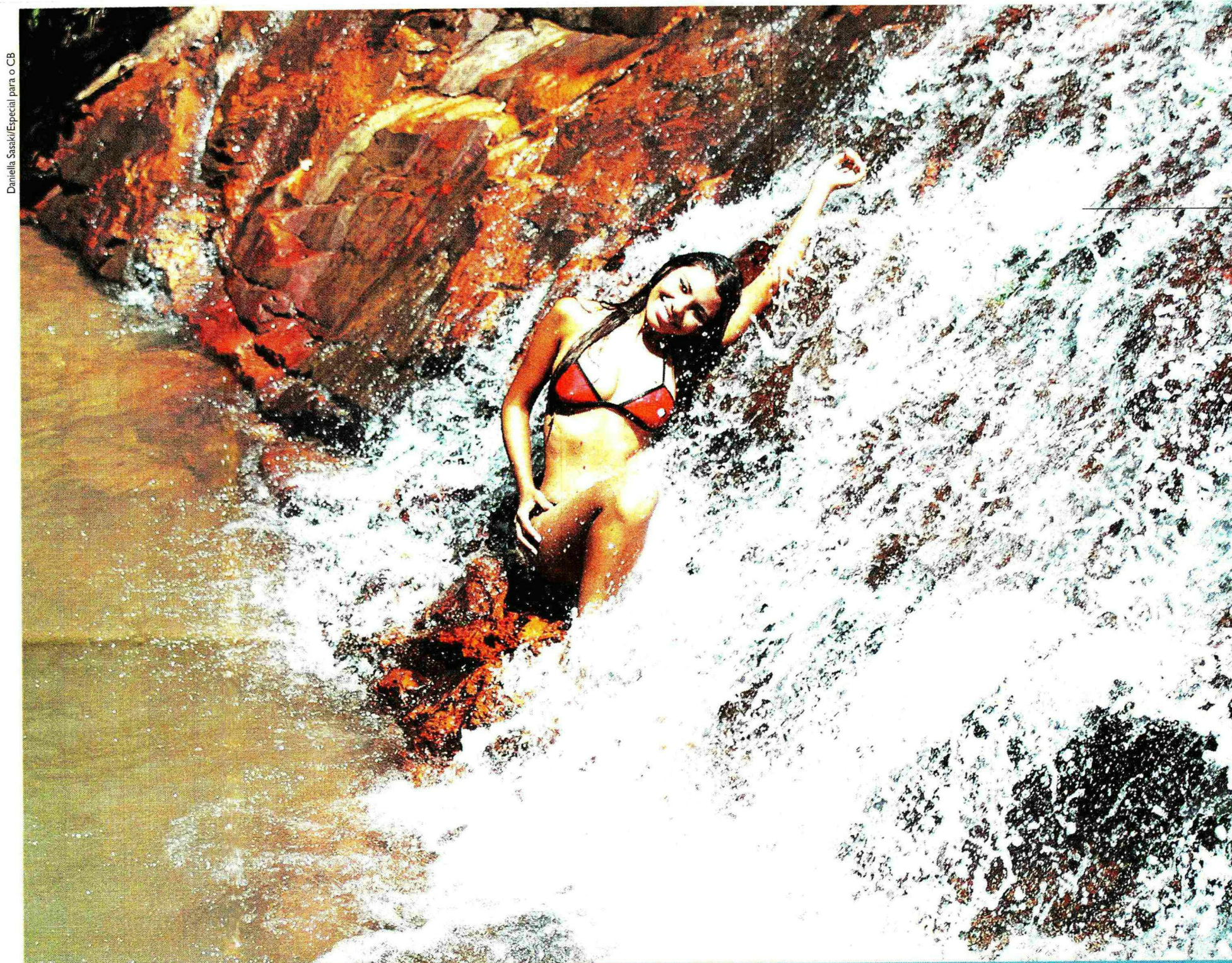

Daniella Sasaki/Especial para o CB

Arquivo/DEPHA



## IGREJA DE SÃO GERALDO

Situada no antigo acampamento pioneiro, atual Parque Vivencial e Urbano do Paranoá, a igreja simples de madeira foi tombada pelo Patrimônio Histórico do Distrito Federal em outubro de 1993. A construção de 160 metros quadrados, data de 1957. Trata-se da segunda igreja construída no DF e, durante 34 anos foi a única do Paranoá. No final dos anos 70, a construção inicial ganhou dois anexos, que serviram para abrigar as funções paroquiais. Atualmente a construção precisa de manutenção.

Daniella Sasaki/Especial para o CB

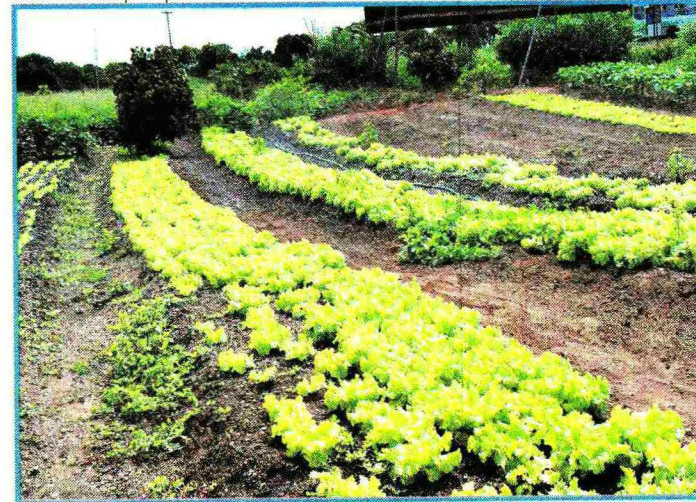

## HORTA COMUNITÁRIA

Na verdade, é um espaço cuidado pelo agricultor José Teixeira, que vende ervas e xaropes medicinais, com preços bem abaixo do cobrado pelas lojas do Plano Piloto e de outras cidades. Lá, também são comercializadas verduras e hortaliças fresquinhas e carvão natural. Aberta ao público das 8h às 19h30. Telefone: 92333435. BR 001 – Quadra 4 – acima do Corpo de Bombeiros

Daniella Sasaki/Especial para o CB



## PINHEIRAIS

Fica na entrada da comunidade Boqueirão. Local utilizado pela comunidade para exercícios físicos, e onde podem ser encontrados quadras de futebol e parques. Também é procurado para a prática de cooper. Inclusive, pela maratonista Lúclia de Oliveira Peres, que faz treinamentos leves no local.

## CACHOEIRA DO PARQUE CACHOEIRINHA

A cachoeira tem cerca de 12 metros de altura. É frequentada pelos jovens da cidade, a exemplo da rainha e musa do Paranoá, **MAYQUELLE MACHADO**. Reúne dezenas de moradores da cidade durante o final de semana, período em que fica lotada. Nos dias úteis, fica praticamente vazia. Belo refúgio ecológico para quem quer sair do estresse. Km 1,5 da estrada do Boqueirão.

Carlos Vieira/CB



## FEIRA PERMANENTE

Feira é lugar para se encontrar de tudo e mais um pouco. No Paranoá não é diferente. As 173 barracas reunidas no centro da cidade vendem frutas, verduras, roupas, sapatos, brinquedos e todo tipo de badulaque que se possa imaginar. Desde 1998, funciona numa área provisória, de propriedade da Igreja Católica do Paranoá. Quando for lá, não deixe de visitar a barraca de **ALDA FARRAPO**, repleta de produtos variados e fresquinhos. Funciona de 7h às 21h, diariamente. Avenida do Paranoá - s/n.

## BARRAGEM E LAGO

As obras da barragem foram iniciadas em 1957 e a inauguração foi em 1959. O lago Paranoá tem 38 km² de extensão, volume de 498.000.000m³ e profundidade máxima, em algumas áreas, de 40 metros. A temperatura média da água é de dois graus celsius. A barragem foi construída para desafogar o volume de águas, em épocas de chuvas abundantes. Devido ao baixo volume de chuva registrado, há cerca de um ano as comportas não são abertas.

## CHURRASCARIA PARANOÁ

Inaugurada em 1959, fica bem acima da barragem do Paranoá, e é a mais tradicional do Distrito Federal. Comandada por seu Calixto dos Santos, é um monumento histórico, apesar de não ser tombado. Suas instalações são originais, de madeira, como as construções da pré-inauguração de Brasília. O local é bonito e agradável, a comida farta e de primeira. Destaque para o cabrito assado. Ao lado da barragem do Paranoá – DF 005 – Telefone: 92911464

## CENTRO DE TRADIÇÕES GAÚCHAS

Reuniões todas as quartas-feiras à noite, quando comunidade gaúcha se encontra para churrascos e jogos. Mas as festas interessantes para o público têm duas datas. Em julho, haverá rodeio e campeonato de dança. Em setembro, entre os dias 13 e 20, será comemorada a Semana Farroupilha, com exibições folclóricas, churrascos e festa durante o dia todo. BR 251 – km 6 – PAD-DF

## PARQUE VIVENCIAL E URBANO

Criado com o objetivo de integrar a comunidade, o parque fica no antigo acampamento, próximo à barragem. Tem parquinho, projetos sociais, museu do cerrado e trilhas. Inaugurado em junho de 2002, a área preservada fica no local em que inicialmente ficava a Vila Paranoá, antes da transferência da cidade. A estrutura inclui ciclovia, pistas asfaltadas, quadras e parque infantil, além de trilhas ecológicas e canteiros com árvores frutíferas. A entrada é pela DF 005, em direção à barragem. O acesso pelo Lago Sul é pela DF 001, depois da barragem. Segue-se reto pelo balão e depois entra-se na primeira à esquerda. A entrada é gratuita. O funcionamento administrativo é das 8h às 18h. O portão para carros fecha às 22h. Para os pedestres os portões ficam abertos todo o tempo.

## AVENIDA DO PARANOÁ

É a principal via da cidade, concentrando centenas de lojas. Pela grande variedade de produtos e serviços, atrai gente de todas as partes do Distrito Federal, principalmente os moradores dos Lago Norte e Sul. Habitantes garantem que o ex-presidente Fernando Collor era freguês assíduo das lojas da avenida. Tem extensão de cinco quilômetros, cortando toda a cidade nova.