

Alimentos contribuem para queda da inflação

Batata, tomate, cenoura e morango custam menos

A inflação no Distrito federal permaneceu estável no mês de junho, segundo o Índice de Preços ao Consumidor apurado pelo Instituto Brasileiro de Economia (Ibre) da Fundação Getúlio Vargas. O IPC registrou uma pequena variação de 0,16% em relação ao mês passado. Segundo os dados divulgados ontem, porém, alimentar-se ficou mais barato na cidade e a taxa dos produtos de alimentação passou de 0,57% em maio para -1,18% em junho.

O grande amigo da donade casa mês passado foi a batata inglesa, cujo índice caiu 28,91%. O segundo responsável por baixar a inflação foi o tomate cujo preço caiu 20,76%. Logo em seguida, aparecem a cenoura, o morango e o queijo mussarela. O vilão da cesta básica foi o mamão papaya, que subiu 9,54%. Quem costuma comer fora, também deve ficar atento. Refeições em restaurantes subiram 1,94%. Pagar empregada, ou diarista, também pesou no orçamento e subiu 1,97%.

O economista do Ibre Jandir Feitosa explica que a alimentação ficou mais barata por causa da importação dos grãos —soja e milho— que se estabilizou.

Nos supermercados de Brasília, os consumidores notaram a diferença nos preços de alguns produtos, mas dizem que o resultado ainda não foi sentido na compra do

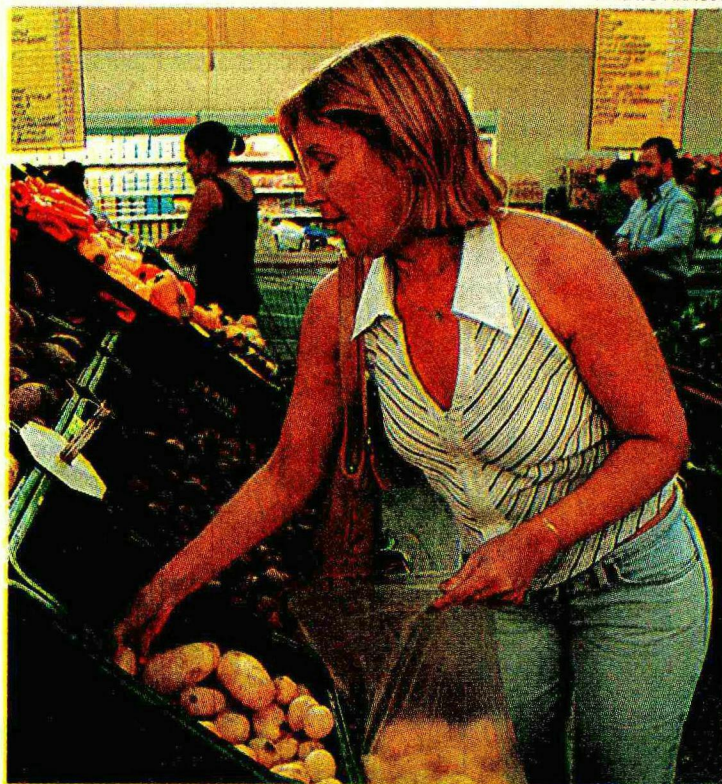

Luciene Oliveira notou a queda no preço da batatinha

mês. A professora Luciene Maria de Oliveira, 39 anos, gasta cerca de R\$ 500 por mês no supermercado. Em sua casa, moram três pessoas e ela considera alto o valor das compras. "Há alguns anos era mais barato e a família era do mesmo tamanho", diz.

Luciene notou o barateamento na batata, mas fala do preço alto de outros produtos, como folhas e frutas. "Eles compensam em outras coisas. Se os preços baixaram, foi tão pouco que a gente não chegou a sentir", fala. A dona de casa Alair da Silva, 66, recomenda a procura de promoções. "A gen-

te consegue economizar. Ontem mesmo vim aqui e o pimentão custava quase dois reais. Hoje está R\$ 0,99", contabiliza.

Nos setores de transportes (0,79%), vestuário (0,71%), habitação (0,65%) e saúde e cuidados pessoais (0,38%) o custo de vida do brasileiro subiu no último mês. No ano, a taxa de inflação acumula alta de 3,36%. No setor de vestuário, o que ficou mais caro foi o agasalho infantil (5,24%). Pagar aluguel também não é bom negócio e a taxa aparentemente baixa —subiu 0,68%— foi o quarto item da lista.

COMPARE OS PREÇOS

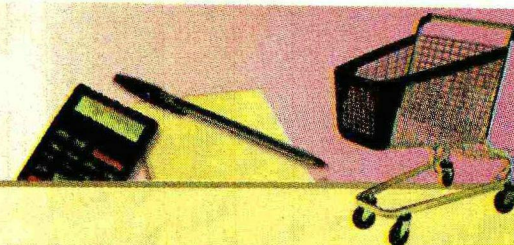

Produtos	Carrefour Sul	Extra Norte	Pão de Açúcar Taguatinga	Comper Asa Sul	Supermaia Cruzeiro
Cerveja (lata 350ml)					
Skol	1,12	1,11	1,24	1,19	1,09
Antarctica	1,09	1,16	1,19	1,27	1,09
Kaiser	0,89	0,95	0,99	0,95	0,89
Refrigerante (2l)					
Coca-cola	-	2,45	2,69	2,59	2,49
Pepsi	-	2,35	2,39	2,52	2,19
Guaraná Antarctica	-	2,25	2,39	2,29	2,19
Aroz (5kg)					
Tio João	7,29	8,99	7,99	6,99	6,95
D. Xepa	5,99	-	-	-	7,99
Extremo Sul	-	-	-	4,99	8,49
Feijão (1kg)					
Combrasil	2,49	2,55	3,29	2,93	2,79
Da mamãe	-	-	-	-	1,99
Óleo de soja (1l)					
Soya	-	2,03	1,75	1,67	2,19
Liza	-	2,15	-	1,72	1,79
Açúcar					
União	1,59	1,39	1,79	-	1,69
Dolce	-	-	-	-	1,49
Leite (1l)					
Marajoara	1,55	-	-	1,35	1,49
Parmalat	1,84	1,89	1,89	-	1,79
Piracanjuba	1,28	1,35	1,49	-	1,49
Leitbom	-	-	-	1,43	1,49
Came (peça inteira)					
Coxão Mole	8,99	7,99	5,79	5,79	5,99
Alcatra	-	9,79	6,99	5,79	5,99
Contrafilé	-	14,90	6,99	6,99	5,99
Frango Só Frango (bandeja)					
Peito	3,79	3,68	3,79	2,95	4,99
Coxa	4,19	2,70	-	2,99	4,99
Sobrecoxa	3,15	2,70	3,49	-	4,99
Café (500g)					
Arábia	-	-	-	-	3,99
Do Sítio	4,29	4,55	4,88	4,48	4,69
Export	2,39	3,85	4,79	3,68	4,29
Farinha de trigo					
Jauense	-	1,73	1,89	-	1,89
Emegê	-	-	-	1,55	1,49
Pizza					
Perdigão	5,99	6,15	6,79	6,74	5,98
Sadia	8,25	8,25	7,69	9,42	6,99
Amaciante (2l)					
Fofó	4,09	-	5,39	5,80	5,49
Confort	5,69	5,99	6,99	-	7,39
Mon Bijou	4,79	5,18	6,29	4,99	4,59
Babysoft	-	-	-	-	2,79
Desinfetante (500ml)					
Pinho Sol	-	2,15	2,19	2,61	3,79
Ajax	-	2,23	-	-	-
Brilhante	-	-	-	-	-
Sabão em pó (1kg)					
Omo Multição	-	6,85	6,89	5,95	5,69
Ariel (tradicional)	-	6,39	5,99	6,79	5,79
Ace	-	5,15	6,15	6,37	5,69
Minerva	-	5,99	5,99	4,58	5,75

Preços pesquisados ontem nos supermercados