

Filas marcam 1º dia de matrícula em escola pública

Cerca de 480 mil alunos serão matriculados na rede pública de ensino, no ano letivo de 1994. Esta é a expectativa da Secretaria de Educação, que estima um crescimento de 1,7 por cento em relação aos números obtidos no ano passado. Mesmo com esta garantia, pais e alunos fizeram fila em busca de vagas nos melhores colégios da rede. "Cheguei às 4h da manhã e me disseram que só têm vagas à noite para o 2º grau", reclama Joaquim Mattos ao tentar matricular seu filho no Centro Educacional Setor Leste.

Alguns desencontros marcaram o primeiro dia de matrícula na rede pública de ensino. A direção do Setor Leste, por exemplo, elaborou um calendário de atendimento à população apenas divulgado às 8h de ontem, o que irritou as pessoas que se encontravam desde as 4h em frente à secretaria da escola.

Os funcionários das escolas estão orientando os pais a telefonarem para o Disque-Matrícula, a central de esclarecimento de dúvidas à população brasileira. Dez telefonistas, especializadas em educação, estão preparadas para responder, pelo telefone 322-7272, quaisquer perguntas sobre horário e dias de matrícula, e documentação necessária para a inscrição.

Além do serviço do Disque-Matrícula, outras inovações adotadas pela Secretaria de Educação foram as provas de seleção para os alunos que não pertencem à rede pública e interessados em ingressar no 2º grau, e o sorteio de vagas para o pré-escolar, Centros Interescolares e Setoriais de Língua. A intenção é evitar o tráfego de influência na obtenção de vagas na rede oficial. Para o ensino fundamental, conforme adianta a secretária de Educação, Eurides Brito, será cumprido o preceito constitucional e nenhuma criança em idade escolar (sete a 14 anos) ficará sem vaga na rede pública. Da mesma forma, embora não haja obrigatoriedade, todos os alunos que concluírem o 1º grau na rede pública terão vaga no 2º grau, com renovação de matrícula automática.

Entre os 11 cursos profissionalizantes, o de auxiliar de enfermagem, dado pelo Centro Educacional nº 05, de Ceilândia, não tem mais vagas. A demanda de mil 120 candidatos foi excessiva para as 24 vagas disponíveis. No Centro Educacional Elefante Branco (Cief), por sua vez, o curso vespertino de eletrônica teve suas inscrições encerradas, mas a escola ainda oferece 159 vagas pela manhã, 386 à tarde e 443 à noite aos interessados nos cursos técnicos de Administração e Contabilidade. Para o 1º ano do 2º grau, todos, em princípio, terão que fazer teste de seleção para a vaga, independente da oferta de vagas. Aqueles melhor classificados poderão escolher a escola que quiserem estudar.

A prova de seleção para o 1º ano será de Matemática e Português, referente ao conteúdo ensinado da 5ª à 8ª séries, e será realizada no dia 12 de janeiro, provavelmente no Cief, em horário a ser divulgado.

Caso os estudantes não consigam vaga na instituição de sua preferência devem procurar as escolas mais próximas de sua residência.

Atendimento — Os alunos provenientes da rede particular e aqueles que não efetuaram matrícula no período regulamentar, encerrado no dia 30 de dezembro, são os principais "clientes" nesta semana de matrícula. As secretarias atendem de 8h às 18h, de segunda a sexta-feira.

O atendimento em instituições conhecidas como o Cief e a Escola Normal de Brasília foi tranquilo, apesar do grande número de interessados no local. Já no Centro Educacional Setor Leste, alguns pais se queixaram da não-oferta de vagas no período diurno. "Nós estamos com as turmas fechadas tanto pela manhã quanto pela tarde", esclarece Fernando Nunes, diretor-interino do Setor Leste. Outro motivo de insatisfação é a concentração de vagas no período noturno para o ensino de 2º grau. "É muito perigoso deixar minha filha estudar à noite em um lugar que tem pouca iluminação e transporte precário", diz Alice Costa.

PAULO BARROS

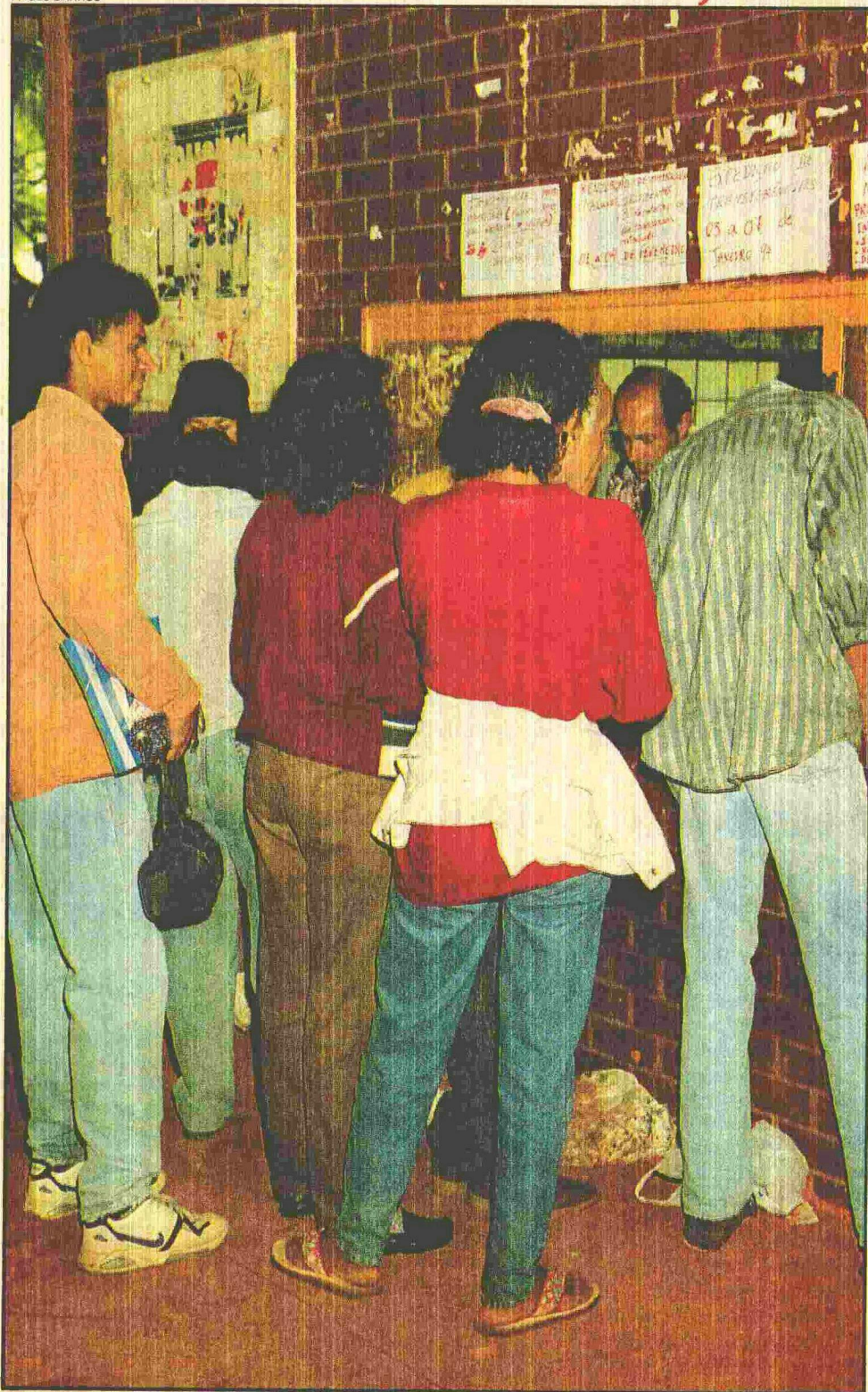

As filas e falta de informação marcaram o primeiro dia de matrícula na rede pública

Calendário da rede pública

Ensino Fundamental	3 a 7 de janeiro
Ensino Médio	
Prova classificatória para a 1ª série	
• Inscrição.....	3 a 7 de janeiro
• Prova.....	12 de janeiro
• Matrícula.....	17 a 19 de janeiro
• Demais séries.....	3 a 7 de janeiro
Ensino Supletivo	
1º semestre.....	a partir de 7 de fevereiro
2º semestre.....	a partir de 25 de julho
Setoriais e Centros Interescolares de Línguas	
• Inscrição para o nível IA (iniciantes).....	01 e 02 de fevereiro
• Sorteios de vagas.....	3 de fevereiro
• Matrícula do nível IA.....	3 e 4 de fevereiro
Escola de Música de Brasília	
• Inscrição.....	7 a 11 de fevereiro
• Sorteio de vagas.....	21 e 22 de fevereiro
• Matrícula.....	23 a 25 de fevereiro