

Mais de duzentos mil brasileiros votam em novembro

As previsões do Tribunal Regional Eleitoral e mesmo dos partidos políticos que já estão organizados em Brasília é de que votem no Distrito Federal o dobro de eleitores que compareceram às urnas em 1978: 93 mil. Desta vez, votariam cerca de 220 mil eleitores.

O PMDB-DF está apostando em 220 mil eleitores, mas há funcionários do próprio TRE que, impressionados com a quantidade de gente que tem procurado os postos para requisição da folha de votação, já estão prevendo que o número de eleitores triplique. Esta é a explicação inclusive, que é dada para não estarem ainda sendo estabelecidos os locais de votação. É que não há como fazer uma previsão segura do número de eleitores.

De fato, a afluência é grande aos postos que o TRE instalou para facilitar aos eleitores a requisição da folha de votação. São, ao todo, trinta postos. Quaisquer serviços eleitorais (requisição da folha de votação, retirada de 2ª via e outros) podem ser feitos nos postos tradicionais: no próprio Tribunal (Anexo do Palácio da Justiça, 3º andar, na Praça do Buriti); na QE 15, Bloco A, Loja 10, no Guarã II; na Sede do Juizado de Menores (SGAN 909, Bloco C, Asa Norte, atrás do CEUB); no Fórum de Taguatinga; no do Gama, de Sobradinho; de Planaltina; de Brazlândia; e na EQNM, Lotes 2/4, Bloco E, Loja 5, na Ceilândia.

Além desses nove postos que já estavam funcionando, o TRE instalou um posto na plataforma superior da Estação Rodoviária (junto ao local onde funcionava o Juizado de Menores)

e mais os seguintes postos, nos quais o eleitor poderá obter a folha de votação; até 1º de outubro:

Asa Sul — Escola Classe da 103 Sul; Escola Classe da 206 Sul; Escola Classe da 308 Sul; Escola Classe SHI Sul (na QI 5, conjunto 17, Lago Sul); Escola Parque da 313/314 Sul; Centro de Ensino Especial 02 (Av. L 2 Sul, Quadra 612).

Asa Norte — Escola Parque da 210/211 Norte; Centro Educacional GISNO (SGAN 908, Conjunto B); Centro de Ensino de 1º Grau (SGAN 603/604).

Taguatinga — Centro de Ensino Especial 01 (QNJ - Área Especial 12); Sede do Complexo Escolar B (CSB 2/3 — Área Especial 3/4); Escola Classe 06 (CNB 12 — Área Especial).

Ceilândia — Sede do Complexo Escolar A (EQNM 17/19 — Ceilândia Sul); Sede do Complexo Escolar C (EQNM 13 - Ceilândia Norte); Centro de Educação para o Trabalho (EQNM 14 — Área Especial).

Gama — Centro Interescolar 01 (EQ 1/2 Setor Norte — Área D); Sede do Complexo Escolar B (EQ 27/36 Setor Oeste).

Sobradinho — Centro Educacional 01 (Quadra 4 — Área Especial 4).

Planaltina — Centro Interescolar 01 (Setor Educação, Lotes C e D).

Brazlândia — Sede do Complexo Escolar A (Área Especial 3 — Setor Tradicional).

Os funcionários do Tribunal Eleitoral estão impressionados com o interesse do brasileiro em participar destas eleições. Por enquanto, a maior frequência é à própria sede do Tribunal.



Maria Joventina Marques

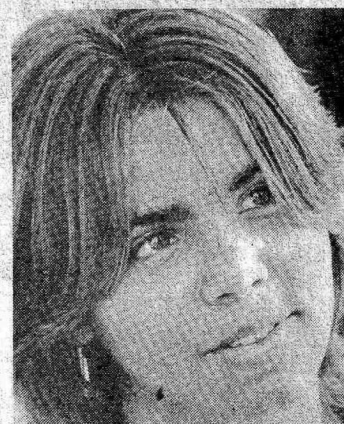

Rosana Mary Brigado



Pedro Teófilo



Adriane



Maria Tereza Dayrell



Arlindo



Maria das Graças

ACABOU O TABU³ DA MATEMATICA

O Major Eng.º Eletrônico J. B. LEANDRO, diplomado pelo Instituto Militar de Engenharia (IME), há anos, pesquisando os motivos pelos quais a maioria dos estudantes não aprende Matemática lançou nova edição de um método supermoderno que permite, mesmo aos estudantes mais rebeldes, aprender, sem auxílio de professor e em curto prazo, os fundamentos dessa difícil disciplina. Esse trabalho inédito foi testado em centenas e centenas de alunos fracos, inclusive em alguns, que nunca haviam obtido êxito em Matemática e todos lograram aprovação em seus exames com notas altas. Destina-se aos estudantes de qualquer série do 1º ou do 2º Grau, aos candidatos aos vestibulares, aos que vão prestar exames de Madureza (Supletivo) e, ainda, aos que vão prestar concursos diversos. Esse método revolucionário está contido no livro intitulado TODA MATEMATICA EM 1000 EXERCÍCIOS em dois volumes. No primeiro, temos o programa completo do 1º Grau e no segundo, o programa completo do 2º Grau. Cada volume apresenta a parte teórica essencial e 1000 exercícios (resolvidos, explicados ou propostos) todos com respostas e, dosados de tal forma, que o estudante, partindo dos mais fáceis, chega aos mais difíceis, sem a menor dificuldade. Cada volume custa apenas Cr\$ 1.380,00 e pode ser pedido pelos tels: — 237-6748 e 256-9471 - RIO, adquirido nas livrarias ou solicitado por carta, para ser recebido e pago, na agência do correio de sua cidade. EDITORA VICTORY STAR LTDA. — Av. N. S. Copacabana, 647 - gr. 812 - Cx. Postal 12.152 — CEP 22050 — Rio de Janeiro, RJ.