

PMDB/PS

PCB/PC do B

PMB

SENADO	nº
1ª vaga — Maerle Ferreira Lima	151
(suplente: João Gonçalves Vieira)	
Múcio Athayde	152
(suplente: Antônio Clemente “Maestro”)	
2ª vaga — Lindberg Aziz Cury	153
(suplente: José Arocha)	
Meira Filho	154
(suplente: César Lacerda)	
3ª vaga — Carlos Murilo	155
(suplente: Atarcísio de Andrade)	
Pompeu de Souza	156
(suplente: Benoni Dias Beltrão)	
CÂMARA	
Joselito Correa	1501
Marco Antônio Campanela	1577
Paulo Nardelli	1515
Sebastião Gomides Carneiro	1505
José Oscar da Silva	1522
Francisco Aguiar Carneiro	1533
Aristóteles Silveira	1588
Zamor Magalhães	1544
Sigmaringa Seixas	1555
Geraldo Campos	1510
Fernando Tolentino	1566
Márcia Kubitschek	1511



Meira Filho

PS

SENADO	
João Leal Neto	345
(suplentes: Flávio Testa e Geraldo Jesus de Faria)	
CÂMARA	
Carlos Fernando	3456
Eustáquio Santos	3434
Eurípedes Camargo	3444

PCB

SENADO	
Carlos Alberto Torres	233
(suplentes: Arlido Dórea e José Carlos Teramuze)	
CÂMARA	
Augusto Carvalho	2323

PC do B

Não apresentou candidatos

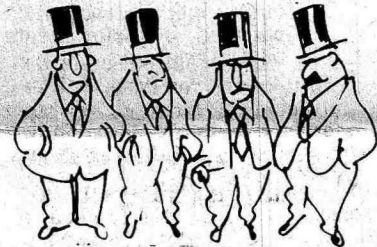

PDS/PN

PRP/PPB

PDS

SENADO	
1ª vaga — Pitanga Seixas	111
(suplente: Rondon Guimarães e Lygia Pietrini)	
2ª vaga — Aref Assreuy	112
(suplentes: Marcio Flavia Mafra e José Julio Galvão)	
CÂMARA	
Leiva Santos	1101
Antônio Garcia	1102
Osvando Lima	1103
Alcio Portela	1104
Norair Mendes	1144
Tarcísio Pinto	1106
Denival Rodrigues	1107
Rondon Guimarães	1109
José Sobrinho	1110
Ruy Telles	1112
Sebastião Vieira	1111
Laélão Ladeira	1140



Aref Assreuy

PN

SENADO	
Antônio Fagundes	271
(suplentes: Aleixo Mendes de Carvalho e Aloísio Cerqueira Lima)	
CÂMARA	
Antônio Domingos Bispo	2777
José Luiz Cerqueira Lima	2727
Renato Levi Pereira de Barros	2722
Arduin Ritto Grunewald	2799

PRP

SENADO	
Palmério Serejo	113
Waldemar Ferreira	114
Doracilio de Farias	115
CÂMARA	
Mário Pereira	3801
Miguel Cruz e Silva	3802
Nélio Vargas	3803

PPB

SENADO	
1ª vaga — Antônio Joaquim Dourado	161
2ª vaga — Geraldo Lima Aguiar	162
3ª vaga — João Ferreira da Silva	163
CÂMARA	
Carlos Antônio de Oliveira	1661
Jonas Alves de Oliveira	1666
José Soares de Oliveira Filho	1616
Paulo Cruz de Azevedo	1620
Sergio Pery Gomes	1624

Aqui, a lista completa dos candidatos do DF

Terminou ontem o prazo para os partidos registrarem no Tribunal Regional Eleitoral (TRE) as suas chapas e agora já o Distrito Federal dispõe da lista completa de candidatos à Assembleia Nacional Constituinte. Os 22 partidos colocam à disposição da população 259 nomes, 169 que lutarão pelas oito vagas à Câmara dos Deputados e 49 para a disputa de três vagas ao Senado, além de 41 candidatos a suplentes de senador. Será uma eleição atípica: cada eleitor

votará em três nomes para o Senado e um para a Câmara (veja no boxe a explicação de como votar). Além disso, a utilização do recurso da sublegenda exige muita atenção do eleitor. o CORREIO publica hoje a lista completa dos candidatos, com seus números de inscrição, agrupando-os em seus partidos e também indicando as coligações. Com esses dados definitivos, o eleitor brasileiro já pode fazer sua opção para votar em 15 de novembro. Escolha aqui o seu candidato.

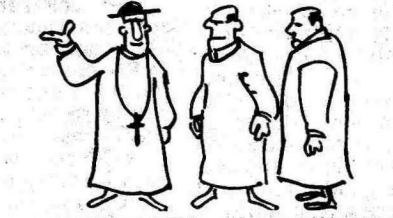

PSC/PMC/PMN

PSC

SENADO	
1ª vaga — Nizio Tostes	202
2ª vaga — Enio Queiroz	201
3ª vaga — Itiberê Zen	203

CÂMARA	
Francisco Macedo	2020
Eurico Borba	2086
Raimundo Evangelista	2002
Antônio Nogueira	2022
Fauzi Mansur	2005
Francisco de Castro	2010
Julio Modesto	2001
Paulo Guimarães	2012

PMC

SENADO	
1ª vaga — Sebastião Bortoni	181
2ª vaga — Lea Sayão	182
3ª vaga — José Bonifácio Galvão	183

CÂMARA	
Gregório vitor	1881
Jair Rocha da Silva	1808
Altair Maia	1801
Dagoberto de Oliveira	1818
Lourival Lopes	1822
Benon Peixoto	1888
Francisco Matos	1806
José Edmar	1807

PMN

SENADO	
1ª vaga — Roberto Pereira	331
2ª vaga — Ney Roldan	332
3ª vaga — Batista de Oliveira	333

CÂMARA	
Jane Dutra	3338
Ivan Kojak	3337
Amaury Canuto	3334
Paulo Camilo	3336
Antônio Jardim	3335
Juarez Fernandes (Compadre Juarez)	3333
Renato Carvalho	3332
Carlos Roberto	3331

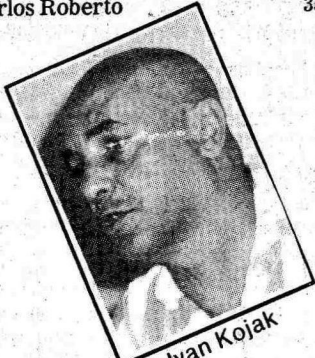

Ivan Kojak

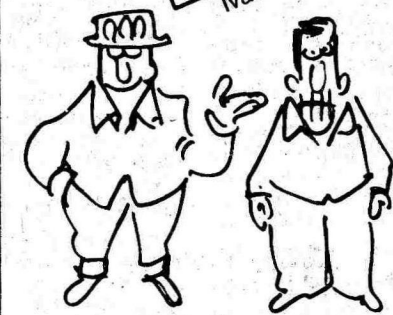

PDT/PJ

PDT

SENADO

1ª Vaga	
Maurício Corrêa	121
(Suplentes: Pedro Henrique Teixeira e Carlos Farias Ponte)	
2ª Vaga:	
Tito Figueroa	122
(Suplentes: Marlan Rocha e Nadyr Bispo Faria)	
3ª Vaga:	
Valério Gonçalves	123
(Suplentes: Almiro Batalha e Delton Mattos)	

CÂMARA	
José Oscar Pelúcio Pereira	1211
Walter Giordano Alves	1212
Pedro Calmon Mendes	1213
Benício Tavares C. Mello	1214
Aldano José Faria	1266
Mariano Justino Marcos Terena	1210
Herilda Balduino de Souza	1202
Alceu Sanches	1218
Fragmar Diniz Leite	1219
Hélio Doyle	1234
Brigido Roland Ramos	1221
Geraldo Vasconcelos	1222



Maurício Correa

PJ

CÂMARA	
Paulo Sérgio	3666
Bené Setenta	3670
Joanir de Oliveira	3633



Entenda como dar o seu voto em novembro

SERGIO CHACON
Editor de Política

nas eleições aqui no Distrito Federal, o eleitor poderá votar em um candidato a deputado federal, cujo nome ou número deverá escrever na cédula, e em três candidatos ao Senado, cujos nomes ele deverá assinalar. A previsão do Tribunal Regional Eleitoral é a de que todos os candidatos ao Senado - 49, fora os suplentes - terão seus nomes impressos na cédula.

Votar em candidato a deputado é fácil, desde que o eleitor saiba o nome ou o número de seu preferido. Mas a escolha do seu preferido ao Senado é mais difícil, sobretudo porque alguns partidos lançaram mais de um candidato a uma mesma vaga, utilizando o recurso da sublegenda.

O eleitor do PMDB e do PFL tem de tomar muito cuidado na hora de assinalar seu candidato ao Senado. Por exemplo: quem vota em Múcio Athayde não pode votar em Maerle Ferreira Lima, pois os dois disputam a mesma vaga. Se o eleitor votar nos dois, o seu voto será anulado. Quem vota em Pompeu de Souza não pode votar em Carlos Murilo. Da mesma forma, o eleitor peemedebista tem de optar entre Meira Filho e Lindberg Aziz Cury.

No caso do PFL, quem votar em Osório Filho não pode votar

em Benedito Domingos. O eleitor tem de optar também entre Othon Pio ou Paulo Xavier. Quem votar em Antônio Venâncio para a terceira vaga ao Senado não pode assinalar Edísio Gomes de Mattos ou Clarindo Rocha, pelo mesmo motivo. Esse problema não ocorre nos demais partidos políticos, que só lançaram um candidato a cada cadeira no Senado. Justamente para evitar essas confusões.

O curioso é que, no momento da apuração, os votos dos concorrentes a uma mesma cadeira serão somados. Assim, Maerle pode ajudar a eleger Múcio Athayde e vice versa. Antônio Venâncio, do PFL, pode auxiliar a eleger Edísio Gomes de Mattos ou Clarindo Rocha. Seus votos se somarão e, se superarem os que concorrem sozinhos, a vaga pertencerá ao mais votado dentro da mesma sublegenda.

Os 22 partidos registrados para disputar as eleições do DF vão formar coligações entre si, em sua maioria. Assim, o PMDB, o PCB, o PS e o PC do B fazem uma aliança. PDS, PPB e PN, outra. O PDT e o PJ também são aliados, assim como o PDC, o PL e o PMB. Outra coligação acertada é entre o PSC, o PMC e o PMN. Mas nem todos os partidos estão coligados: o PT, o PTB, o PFL, o PCN, o PSB e o PND estão concorrendo sozinhos.

Hilton Pinheiro Mendes	1707
Jorge Pereira Cortes	1722
Naomi Mello Porto	1721
Terezinha da Conceição	1710



José Ornellas

PL

SENADO	
1ª vaga — José Ornellas	221
(suplente: Hércules Bonifácio)	
— Silvano Bonfim	222
(suplente: Donésio Carvalho)	
2ª vaga — César Rômulo	224
(suplente: Joaquim Pedro Oliveira)	
— Antônio Duarte	225
(suplente: José de Oliveira)	

CÂMARA	
Yusuf Jorge Sarkis	2211
Claudino Ramos	2222
Oswaldo Uyara	2233
Hildevaldo Silva	2244
Sherlock da Silva	2255
Antônio Gomes	2277
Edrovanio Guimarães	2266

PMB

SENADO	
Fernando Antônio Conde	262
(suplentes: Agnaldo Francisco da Silva e Sesarino de Castro)	
Manoel Oseas Ferreira	261
(suplentes: Reinaldo Pereira da Silva e José Domingos Neves)	
CÂMARA	
Severino Vitor	2614
Josué Gonçalves	2626

Antônio Carlos (Zé Favela)	2627
Dilson Ribeiro	2660
Armando Corrêa Júnior (Lobão)	2686
Eduardo Antônio	2696
Otacílio Norberto	

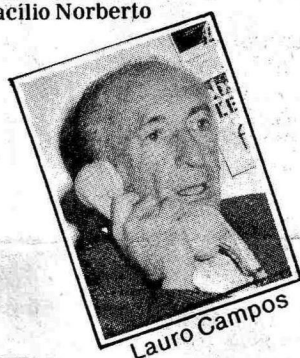

Lauro Campos

PT

SENADO	
1ª vaga — Lauro Campos	133
(suplentes: Natalino Cavalcante de Melo e Jorge Augusto de Oliveira Vinnhas)	
2ª vaga — Paulo do Valle	132
(suplentes: Oldemar Borges de Matos e Carlos Geraldo Megale)	
3ª vaga — Arlete Sampaio	
(suplente: Ricardo Monte Rosa)	

CÂMARA	
Alvamar Costa de Queiroz	1331
Amauri Barros da Silva	1310
Edson Lopes Cardoso	1322
Francisco Domingos dos Santos	1315
José Ferreira Gomes Filho	1311
José Luiz Ramos	1313
Luiz Basílio Rossi	1326
Maria Caetano Vasconcelos	1323
Maria Laura Sales Pinheiro	1333
Mauro de Alencar Dantas	1337
Oriando Cariello Filho	1301
Viridiano Custódio de Brito	1314



Osório Adriano

PFL

SENADO	
1ª vaga — Osório Adriano Filho	251
(suplente: Salviano Guimarães)	
— Benedito Augusto Domingos	252
(suplente: Cicero Miranda)	
2ª vaga — Paulo Xavier	253
(suplente: Edgar Viana)	
— Othon Pio de Abreu	254
(suplente: Helena Carvalho)	
3ª vaga — Antônio Venâncio	256
— Edísio Gomes de Matos	257
— Clarindo Carlos de Carvalho	255

CÂMARA	
Maria de Lourdes Abadia	2566
Valmir Campelo Bezerra	2533
Eurides Brito	2515
Heitor Reis	2555
Esau Carvalho	2513
Francisco Pinheiro Brandes	2522
Severino Caruaru	2501
Jofran Frejat	2525
José Geraldo Maciel	2510
Doriel de Oliveira	2599
Nascimento Paulino	2540
Elza Lugon	2588

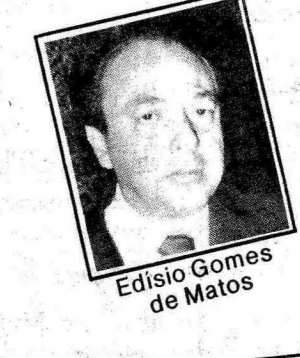

Edísio Gomes de Matos

Estão registrados em Brasília 22 partidos políticos. Damos abaixo o nome completo, a sigla e a numeração definida pelo Tribunal Superior Eleitoral para cada um:

	(PCB)	
Partido Comunista Brasileiro	(PC do B)	24
Partido Comunista do Brasil	(PCN)	31
Partido Comunitário Nacional	(PFL)	25
Partido da Frente Liberal	(PJ)	36
Partido da Juventude	(PMN)	33
Partido da Mobilização Nacional	(PDC)	17
Partido Democrata Cristão	(PDS)	11
Partido Democrático Social	(PDT)	12
Partido Democrático Trabalhista	(PMDB)	15
Partido do Movimento Democrático Brasileiro	(PPB)	16
Partido do Povo Brasileiro	(PT)	13
Partido dos Trabalhadores	(PL)	22
Partido Liberal	(PMB)	26
Partido Municipalista Brasileiro	(PMC)	18
Partido Municipalista Comunitário	(PN)	27
Partido Nacionalista	(PND)	37
Partido Nacionalista Democrático	(PRP)	38
Partido Renovador Progressista	(PSC)	26
Partido Social Cristão	(PS)	34
Partido Socialista	(PSB)	40
Partido Socialista Brasileiro	(PTB)	14
Partido Trabalhista Brasileiro		

PCN

CÂMARA	
Antônio Macário da Silva	3121
Aluizio Milhome	3162
Nílza Carneiro	3105
Manoel Frederico Soares (Brigadeiro)	3172
Orli Santos Rosa	3167
Mário Linário Leal	3186
Carlos Augusto Campos Velho (Pingo)	3183

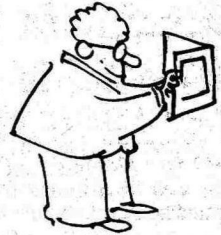

PSB

SENADO	
1ª Vaga	
Nilson Curado	401
Altimira de Oliveira	402
Edson Januzzi	403
2ª Vaga	
Alvaro Costa	404
Sebastião de Abreu	405
Rui Rosa	406
3ª Vaga	
João Chrisóstomo	407
Honório Dantas	408
Byron de Souza409	
CÂMARA	
Luiz Manzolillo	4001
Raimundo Aragão	4002
Carlos Alberto Almeida	4003
Rose Mary Góis	4004
Waldemar Matos (Baianinho)	4005
Cláudio Pacheco	4006
Manoel Santana	4007
Paulo Ferro Costa	4008
Geraldo Cortes	4009
Waldimiro de Souza	4010
Carlos Fonseca	4011
Délcio Verdan	4012

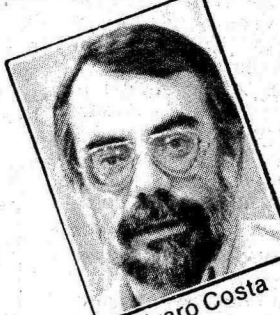

Alvaro Costa



PND

SENADO	
1ª vaga — Nerino de Melo e Silva	371
José de Souza Barros	272
2ª vaga — Lúcio Rennó	375
Guilherme Jorge da Silva	374
3ª vaga — José Correia de Araujo	375
Olavo Coelho Pinto	376
Câmara	
Vladimir Silva de Carvalho	3737
José Mariano da Silva Filho	3755
José Batista de Carvalho	3707
René Viegas Alves	3777
João Baptista de Figueiredo Neto	3722
Waldemar Pelegrino de Carvalho	3703
Manoel de Oliveira Filho	3744
José Lima da Paz	3799
Alfredo de Camargo	3709
Victor Tannuri	3713
Arister Cavalcanti	3746



PTB

SENADO	
1ª vaga — Ferreira de Castro	141
2ª vaga — Sebastião Gomes da Silva	142
3ª vaga — José Pinto da Rocha	143
CÂMARA	
Humberto Pires	1401
João Monsan	1441
Cecília de Queiroz Campos	1444
José Cosmo Antunes	1422
Samir Kuri	1499
Gilson Silveira	1455
Edmilson Teixeira da Silva	1411
Flávio de Pila	1466
Renato Pimentel	1477
Pedro Câmara Leão	1433
Nei Carneiro	1414
Simplicio Ferreira da Silva	1488