

Conheça os prováveis deputados

ROSEMARY GOIS

A radialista Rosemary Goes, 32 anos, é candidata à Câmara dos Deputados pela sigla do Partido Socialista Brasileiro e obteve 6 por cento na pesquisa. Ela já foi assessora de Imprensa da Secretaria de Segurança Pública e está em Brasília há 15 anos. Rosemary nunca disputou nenhuma outra eleição e acha que a presença do Estado se faz necessária nos setores produtivos e essenciais do País, e se define como uma socialista cristã. Um de seus slogans rumo à Câmara Federal é "A Mulher na Constituinte".



DORIEL DE OLIVEIRA

Doriel de Oliveira, 47 anos, concorrerá a uma vaga na Câmara dos Deputados e obteve na pesquisa 0,5 por cento. Ele utilizará a legenda do Partido da Frente Liberal e atualmente é pastor da Casa da Bênção (Igreja Tabernáculo Evangélico de Jesus), sendo bastante religioso na hora de cobrar a mensalidade de seus fiéis, mantendo sob uma incrível organização a distribuição de carnes para o recolhimento da rede bancária da taxa de ajuda a sua igreja. Doriel está há 16 anos em Brasília, e se define politicamente como sendo de "centro" e espera votos de seus seguidores na Casa da Bênção, utilizando para isso slogan "Trabalho".

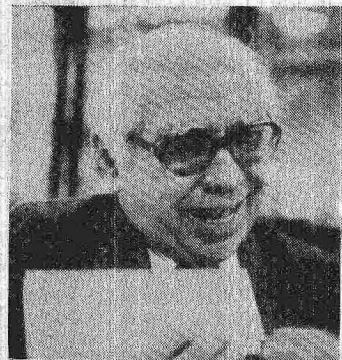

ESAÚ DE CARVALHO

Esaú Afonso de Carvalho, 27 anos, disputará uma vaga na Câmara dos Deputados, pela sigla do Partido da Frente Liberal e obteve 0,8 por cento na pesquisa. Ele já foi professor universitário, e como pertence à igreja Adventista, utilizará na campanha o slogan "Fé, Esperança e Amor". Esaú se considera um liberal, e, ao se referir à estatização, ele diz que devemos "privatizar um pouco". Ele já foi assessor parlamentar do então Ministério da Educação e Cultura, e atualmente é tesoureiro do PFL do Distrito Federal.

VALMIR CAMPELO

Valmir Campelo Bezerra, 41 anos, disputará uma vaga na Câmara dos Deputados pela sigla do PFL. Ele obteve 5,3 por cento na pesquisa. Ele já foi administrador das cidades-satélites de Brasília, Gama e por último, Taguatinga. Está em Brasília há 24 anos e nunca foi candidato a nenhum cargo eletivo. Ele é também o 2º vice-presidente do PFL do Distrito Federal, e se coloca na condição de centro-progressista. Valmir é totalmente favorável à privatização, ressaltando que deve sempre conservar as áreas de segurança e saúde.

JOSÉ LUIZ RAMOS

José Luiz Ramos, 31 anos, é candidato a deputado federal pela legenda do Partido dos Trabalhadores (PT) e obteve 1,5 por cento na pesquisa. Ele é presidente do Diretório Zonal do PFL e se coloca como um verdadeiro socialista, sendo que defenderá o trabalhador na Constituinte. José Luiz está em Brasília há 17 anos e trabalha no Hospital Regional de Brasília, cidade onde já foi presidente da Associação de Moradores.



ZAMOR MAGALHÃES

Zamor Magalhães também foi lembrado pelos eleitores nessa pesquisa e ficou com 0,5% da preferência. Com 55 anos, Zamor diz ter nascido em Brasília, mas reside aqui desde 1961. O candidato é contra qualquer tipo de estatização. Zamor faz uma campanha diferente, colocando placas para os outros candidatos afixarem seus cartazes.

MÁRCIA

Entre os candidatos à Câmara dos Deputados pelo PMDB, Márcia Kubitschek lidera a preferência do eleitor brasileiro, com 1,9%. Seu nome não foi ainda registrado pelo Tribunal Regional Eleitoral que decide hoje se acolhe ou não o pedido de impugnação de sua candidatura. O pedido foi feito pelo Partido da Juventude-PJ.

GERALDO CAMPOS

Geraldo Campos ocupa a segunda colocação na lista dos candidatos do PMDB, com 0,8%. Ele diz residir em Brasília há 28 anos e já foi vice-presidente da Federação dos Servidores Públicos. Centro-esquerda, Geraldo Campos, hoje com 60 anos de idade, foi muito perseguido e preso pelo regime militar instalado em 1964. Hoje, diz ele, sua luta é por uma vida mais digna para os brasileiros e por uma Constituinte ampla.



JOFRAN FREJAT

Jofran Frejat, 49 anos, concorrerá a uma vaga na Câmara Federal, sob a sigla do PFL, e obteve 0,6 por cento na pesquisa já exerceu altos cargos no Governo, tais como secretário da Saúde do DF, e secretário-geral do Ministério da Previdência e Assistência Social. Ele está há 24 anos em Brasília, e não sabe de onde sairão seus votos, sendo que sua definição política é de um liberal reformulador, e utilizará o seguinte slogan na sua campanha: "Nesse você pode confiar".



TOLENTINO

Empatado com Geraldo Campos está Fernando Tolentino. Jornalista e um dos fundadores do PMDB no Distrito Federal, Tolentino tem 38 anos e mora há 12 anos na cidade. Já foi assessor parlamentar, diretor de extensão universitária no MEC e diretor da Novacap. Fernando Tolentino é um homem de esquerda e apoiado pelo PC do B. O seu lema é "Terra, trabalho, liberdade e independência nacional".

PAULO NARDELLI

Paulo Nardelli empatou com Zamor. Médico, com 40 anos de idade, Nardelli mora há 26 anos em Brasília. Ele também é contra à estatização, mas diz ser Socialista Cristão. Conhecido na cidade, ele espera contar com votos dos amigos e clientes.