

Placar dos ricos

Candidato	Patrimônio (em Cz\$)
Osório Adriano (Senado/PFL)	9.198.713,59
Francisco Carneiro (Câmara/PMDB)	6.898.542,37
Meira Filho (Senado/PMDB)	5.485.000,00
Nilson Curado (Senado/PSB)	3.562.000,00
Lindberg Aziz Cury (Senado/PMDB)	1.804.400,42
Sebastião Gomes da Silva (Senado/PTB)	1.690.643,95
Esaú de Carvalho (Câmara/PFL)	1.520.000,00
José Ornellas (Senado/PL)	804.532,13
Antônio Venâncio (Senado/PFL)	736.747,84
Geraldo Vasconcelos (Câmara/PDT)	484.751,18
Doriel de Oliveira (Câmara/PFL)	450.000,00
Valmir Campello (Câmara/PFL)	153.022,85
Márcia Kubitscheck (Câmara/PMDB)	98.159,22
Marcos Terena (Câmara/PDT)	85.000,00
Maria de Lourdes Abadia (Câmara/PFL)	85.000,00
Orlando Cariello (Câmara/PT)	64.166,85

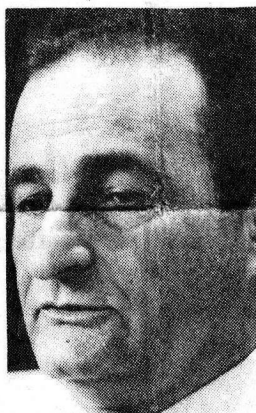

Meira Filho



Lindberg Cury



Tião Padeiro

Só o patrimônio é imbatível

O empresário Osório Adriano não liderou qualquer das pesquisas eleitorais no Distrito Federal, mas quando se trata de bens, o seu patrimônio é imbatível. Pela declaração do Imposto de Renda (ano-base 1985), o candidato a senador pelo PFL tem um patrimônio de Cz\$ 9.198.713.595. Caso fosse feita uma correção — atualização de preços de terras, valor nominativo de ações, valorização de títulos etc. — seu pa-

trimônio atingiria, obviamente valores superiores aos que constam de sua declaração.

Liderando, ou apenas como um dos sócios, o empresário tem várias frentes de investimentos. Vão desde sócio do Jôquei Clube de Uberaba a ações da Petrobrás, juntamente com sua filha Tereza Nunes Adriano. Pela sua declaração de bens, o candidato parece ser um aficionado por clubes, pois tem 10 títulos, dos mais simples, ao valorizado Iate Clube de Brasília.

Apesar desses investimentos, Osório Adriano tem um campo de ação no qual comprova ter alcançado também sucesso empresarial: venda de automóveis. Só na Brasal — Brasília Serviços Automotores S/A, ele tem 1.209.432.000 ações nominativas, sendo que sua mulher, Sílvia, Possui 1.088.000. Já na Taguauto, detém 756.904.000 cotas do capital da Taguatinga Automóveis e Serviço Ltda. Até na cidade de Araguaína (extremo norte goiano), o candidato do PFL tem 50% de 22 lotes do loteamento Lontra e Andorinha, dando um total de 1.340 alqueires.

Gado também não falta. No item 50 da declaração, consta que Osório Adriano tem 25% do rebanho existente nas fazendas Toldas, Nossa Senhora Aparecida, Santa Maria, Capão Rico, Boa Esperança, São Geraldo, Água Vermelha, O. A. Coqueiro, D. Maria, Mundongo e Dois Irmãos. Não há valor declarado. Além disso, o empresário possui outras participações em inúmeros imóveis rurais.

[illegible]