

# Governo do Maranhão faz assentamento rural

O Governador do Maranhão, Edison Lobão, afirmou ontem, na abertura do encontro, que a situação das regiões Norte e Nordeste é dramática, a migração é um problema que atinge todos os Estados e que a sua administração vem tomando providências para contê-la.

Entre essas medidas, ele destacou a adoção de mecanismos tais como a recente distribuição de 2 mil títulos de terra e o projeto de entrega de mais dez mil. Para se ter uma dimensão da medida, o Governador lembrou que ao longo de 300 anos, no Maranhão, somente 17 mil títulos foram entregues.

— Além da terra, estamos dando assistência técnica para que estas áreas possam se desenvolver. Ao mesmo tempo, estamos promovendo um amplo programa de eletrificação rural — informou.

Para Edison Lobão, o homem do campo deve ter a mesma oportunidade dada aos moradores das cidades, no sentido de ter acesso à casa própria. Lembrou que, quando Senador e Presiden-

te da Comissão de Reforma Agrária da Constituinte, apresentou sugestão com esta finalidade, mas não encontrou receptividade por parte dos constituintes.

— Enquanto isso não for atendido, haverá migração — garantiu Lobão.

Definindo o Maranhão como uma terra de fortes contrastes, o Governador explicou que, embora contando com o melhor porto marítimo do Brasil, com uma ferrovia desenvolvida e com alta produtividade de soja, o seu Estado tem enormes problemas.

— Somos o maior devedor do Brasil e temos 55% de analfabetos. A grande maioria das doenças é causada pela má qualidade da água. Mas, no Maranhão, contamos com 2,75 leitos por grupo de mil habitantes, enquanto a Organização Mundial de Saúde recomenda um leito para o mesmo número de pessoas. Mesmo assim, há sempre fila nos hospitais.

Ao concluir, Edison Lobão destacou que o Nordeste, onde vive um terço da população brasileira, tem, há 30 anos, uma renda

per capita equivalente a um terço da renda per capita nacional, o que demonstra a sua estagnação.

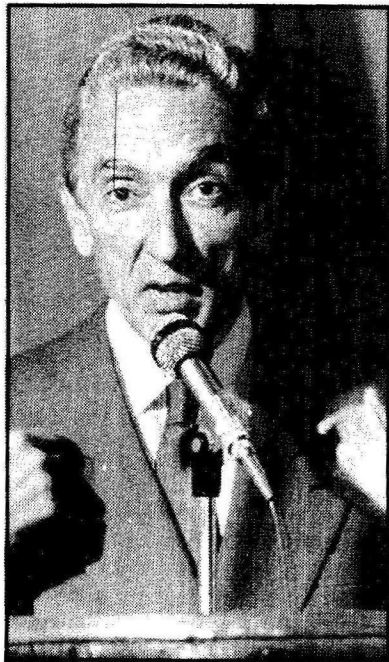

**Edison Lobão: mais títulos de terra**