

18 DEZ 2004

SETOR MILITAR URBANO

DF - saúde

Acidente de trânsito simulado

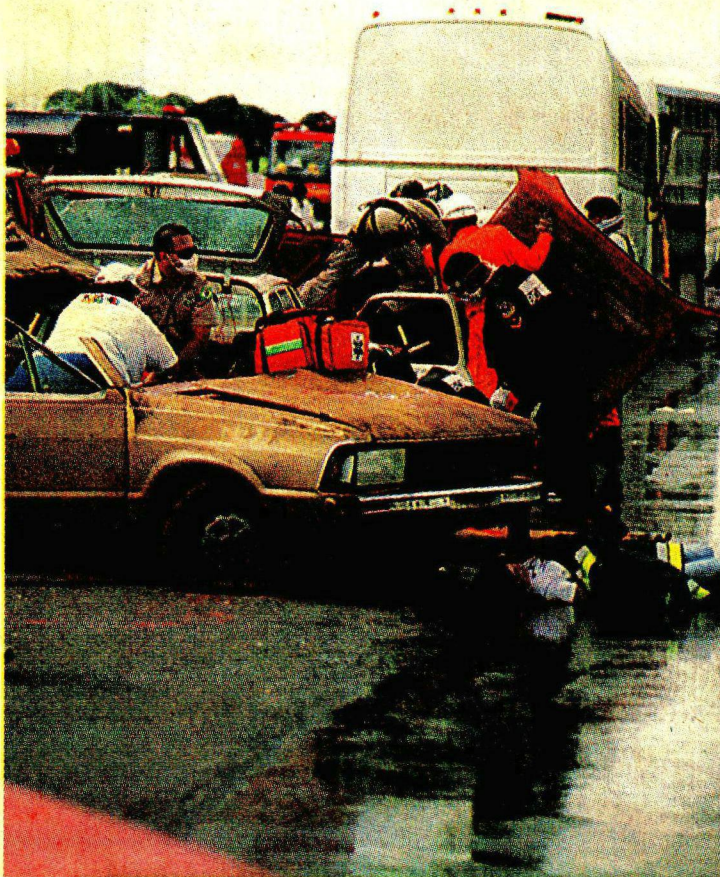

Simulação envolveu dois ônibus, cinco carros e 50 vítimas

O Ministério da Saúde realizou, na principal avenida do Setor Militar Urbano (SMU), a simulação de um acidente de trânsito com 50 vítimas. Uma equipe de 200 pessoas, entre funcionários do Corpo de Bombeiros, Polícia Rodoviária Federal, Serviço de Atendimento Móvel de Urgência (Samu/192), Defesa Civil e Forças Armadas, prestaram socorro aos supostos feridos.

O evento contou com a presença do ministro da Saúde, Humberto Costa, e de um público de mais de mil pessoas, que participaram do Seminário Internacional sobre urgência.

No cenário, a colisão frontal de dois ônibus teria provocado, também, a batida dos cinco carros que seguiam atrás dos ônibus. A simulação, às 11h de quinta-feira, começou com a ligação de uma testemunha para o Samu, serviço que será implan-

tado no Distrito Federal, no início de 2005.

Dois helicópteros e 16 ambulâncias se deslocaram para a área com as equipes que atuaram na simulação. A ênfase do treinamento foi a eficiência do atendimento às múltiplas vítimas, que deve ser realizado no próprio local.

"Queremos proporcionar ao Brasil um sistema pré-hospitalar capaz de resolver, em curto tempo, situações de acidentes envolvendo muitas pessoas", disse o ministro da Saúde.

Para isso, a simulação demonstrou, além do pronto-socorro, que é possível manter a ordem do local, mesmo em clima de pânico. Três mantas de cores diferentes foram estendidas na pista. Esse seria o local de triagem dos pacien-

tes, ou seja, onde seriam avaliadas as vítimas, de acordo com a gravidade dos ferimentos apresentados.

Na manta vermelha foram colocados aqueles que corriam risco de vida; na amarela, as que necessitavam de socorro imediato; e, na verde,

pessoas com ferimentos menos graves.

As supostas vítimas, estudantes de enfermagem, estavam maquiadas, com as roupas rasgadas e encenando dor e desespero provocados pelo

acidente.

"O treinamento foi muito positivo, pois mostra quais são as dificuldades da ação numa situação como esta e a necessidade de integração entre os órgãos e pessoas envolvidas", disse o coordenador da simulação de acidente, Edson

Vale Teixeira.

Essa foi a primeira simulação de grande porte realizada no DF pelo governo federal. De acordo com o Ministério da Saúde, acidentes de trânsito são responsáveis pelas principais ocorrências que envolvem múltiplas vítimas no País. Os dados revelam, ainda, que, por mês, o Samu/192 realiza o atendimento a mais de 4,1 mil acidentes entre veículos no Brasil.

O Serviço de Atendimento Móvel de Urgência é gratuito e já foi instalado em 16 capitais do País, pelo Ministério da Saúde, desde o ano passado, o que corresponde a cobertura de 45 milhões de brasileiros.

Profissionais da área recebem chamadas feitas pelo telefone 192. Então uma equipe, juntamente com o serviço de socorro pré-hospitalar móvel, desloca-se rapidamente até pessoas com graves problemas de saúde.

Serviço de Atendimento Móvel de Urgência (Samu/192) será implantado no DF em 2005